



0044



Ministerio del Interior

BUENOS AIRES, 28 DIC 2011

VISTO el Expediente N° S02:0011904/2010 y sus agregados Nros. S02:0015068/2011 y S02:0015427/2011, todos ellos del registro de este Ministerio, las Leyes Nros. 26.338 y 22.352, la Resolución N° 498 del 11 de mayo de 2009 de este Ministerio, y

CONSIDERANDO:

Que mediante la Nota DNA N° 863/2010 del 2 de noviembre de 2010, el Arquitecto Marcelo Gustavo CUFRE, Director Nacional de Arquitectura de la SUBSECRETARÍA DE OBRAS PÚBLICAS de la SECRETARÍA DE OBRAS PÚBLICAS del MINISTERIO DE PLANIFICACIÓN FEDERAL, INVERSIÓN PÚBLICA Y SERVICIOS, se dirigió al Director de Asuntos Técnicos de Fronteras, Doctor Federico Marcos GÓMEZ AUBONE, solicitando autorización para ejecutar el proyecto relativo a la construcción de la infraestructura del Área de Control Integrado "DOROTEA", sita en la Provincia de Santa Cruz, adjuntando documentación técnica pertinente a la obra.

Que, previamente y mediante la Resolución del Secretario de Seguridad Interior N° 164 del 17 de octubre de 2005, se aprobó el anteproyecto del Complejo Fronterizo para el Paso Internacional "DOROTEA".

Que, sin embargo, el 29 de octubre de 2009 se suscribieron en Santiago de Chile, por intercambio de Notas Reversales, los Acuerdos sobre Establecimiento de Controles Integrados de Frontera en los Pasos Internacionales "SAN SEBASTIÁN", "HUEMULES", "PEHUENCHE", "DOROTEA" e "INTEGRACIÓN AUSTRAL" y sobre la Implementación de un Esquema Operativo para el Funcionamiento de Controles Integrados de Frontera, promulgados por el MINISTERIO DE RELACIONES EXTERIORES DE CHILE en fecha 2 de marzo de 2010, cambiando de esta forma la modalidad de control y con ello las necesidades de infraestructura.

Que la circunstancia indicada en el párrafo precedente motivó la necesidad de adecuar la obra propuesta a la nueva modalidad de control asignada al paso fronterizo, con cabecera única en la REPÚBLICA ARGENTINA.

655-1



0044



Ministerio del Interior

Que la Arquitecta Estela KLIAUGA, dependiente de la DIRECCIÓN DE ASUNTOS TÉCNICOS DE FRONTERAS realizó -en su informe del 11 de noviembre de 2010- diversas consideraciones respecto del emprendimiento mencionado, acompañando documentación en tal sentido. Dichas conclusiones fueron remitidas a la DIRECCIÓN NACIONAL DE ARQUITECTURA mediante la Nota DATF N° 2045/2010 del 17 de noviembre de 2010. En esta última oportunidad también se consignó que, en observancia de los acuerdos binacionales suscriptos entre la REPÚBLICA ARGENTINA y la REPÚBLICA DE CHILE, debería contarse en el lugar con instalaciones destinadas al alojamiento de funcionarios nacionales y chilenos.

Que, consecuentemente, desde la DIRECCIÓN NACIONAL DE ARQUITECTURA se remitió, mediante la Nota DNA N° 982/2011 del 29 de noviembre de 2011, nueva documentación que contempla las modificaciones sugeridas.

Que la Arquitecta Estela KLIAUGA consideró, en su informe del 14 de diciembre de 2011, que la documentación referida en el párrafo precedente se ajusta a las observaciones realizadas.

Que se ha expedido en forma favorable la DIRECCIÓN DE ASUNTOS TÉCNICOS DE FRONTERAS.

Que ha tomado intervención la DIRECCIÓN GENERAL DE ASUNTOS JURÍDICOS de este Ministerio.

Que la presente medida se dicta conforme lo preceptuado por las Leyes Nros. 26.338 y 22.352 y la Resolución N° 498 del 11 de mayo de 2009 de este Ministerio.

Por ello,

EL SECRETARIO DE INTERIOR

RESUELVE:

ARTICULO 1°.- Autorízase a la DIRECCIÓN NACIONAL DE ARQUITECTURA de la SUBSECRETARÍA DE OBRAS PÚBLICAS de la SECRETARÍA DE OBRAS PÚBLICAS del MINISTERIO DE PLANIFICACIÓN FEDERAL, INVERSIÓN PÚBLICA Y SERVICIOS a ejecutar el proyecto relativo a la construcción de la infraestructura del Área de Control Integrado "DOROTEA", sita en la Provincia de Santa Cruz, conforme los planos obrantes en el Anexo I de la presente Resolución.



Ministerio del Interior



ARTÍCULO 2°.- Dese intervención a la DIRECCIÓN NACIONAL DE ARQUITECTURA de la SUBSECRETARÍA DE OBRAS PÚBLICAS de la SECRETARÍA DE OBRAS PÚBLICAS del MINISTERIO DE PLANIFICACIÓN FEDERAL, INVERSIÓN PÚBLICA Y SERVICIOS y a la GENDARMERÍA NACIONAL, a los fines de su competencia.

ARTICULO 3°.- Regístrese, comuníquese y archívese.

RESOLUCIÓN Nº 0044

Dr. Marcio Barbosa Moreira
SECRETARIO DE INTERIOR

H

0044



Ministerio del Interior

Anexo I

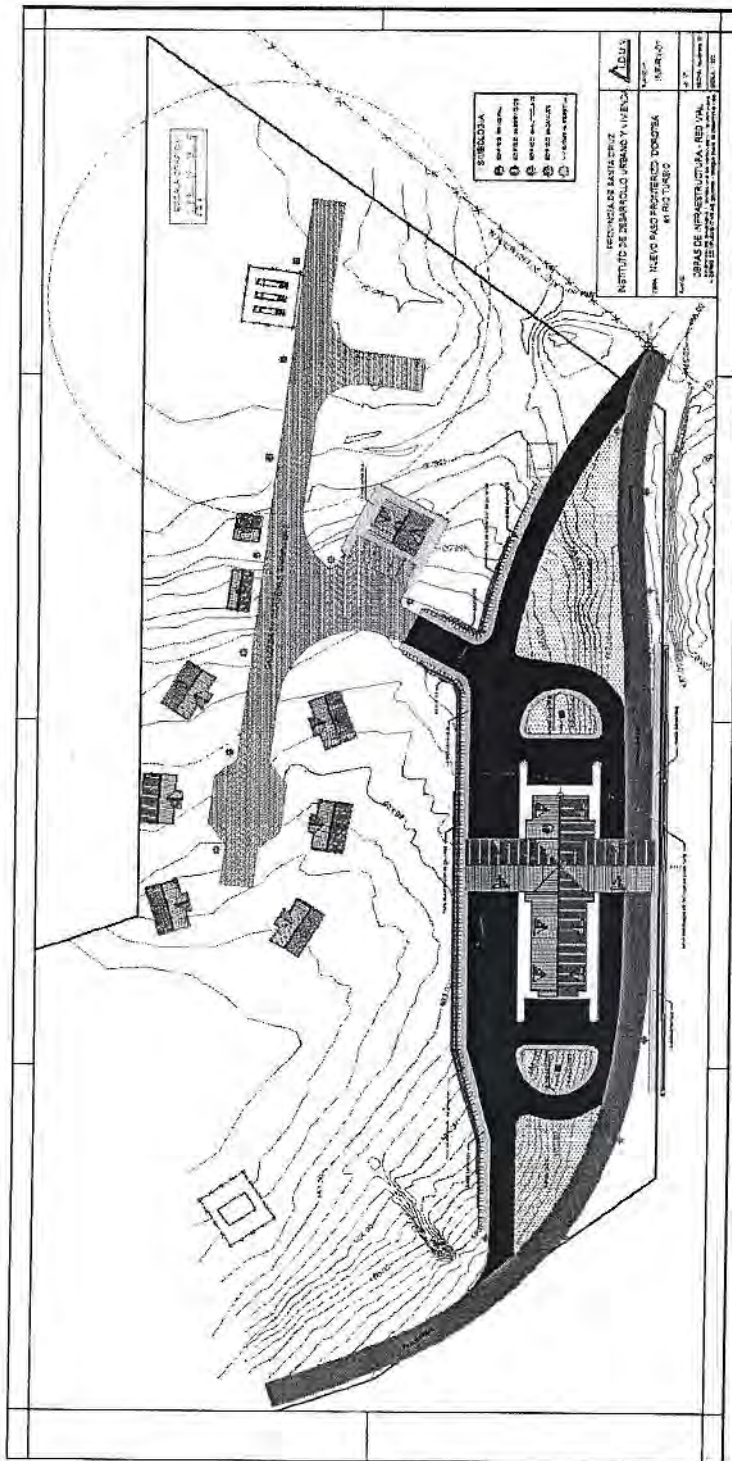

Handwritten signature



0044



Ministerio del Interior

Anexo I

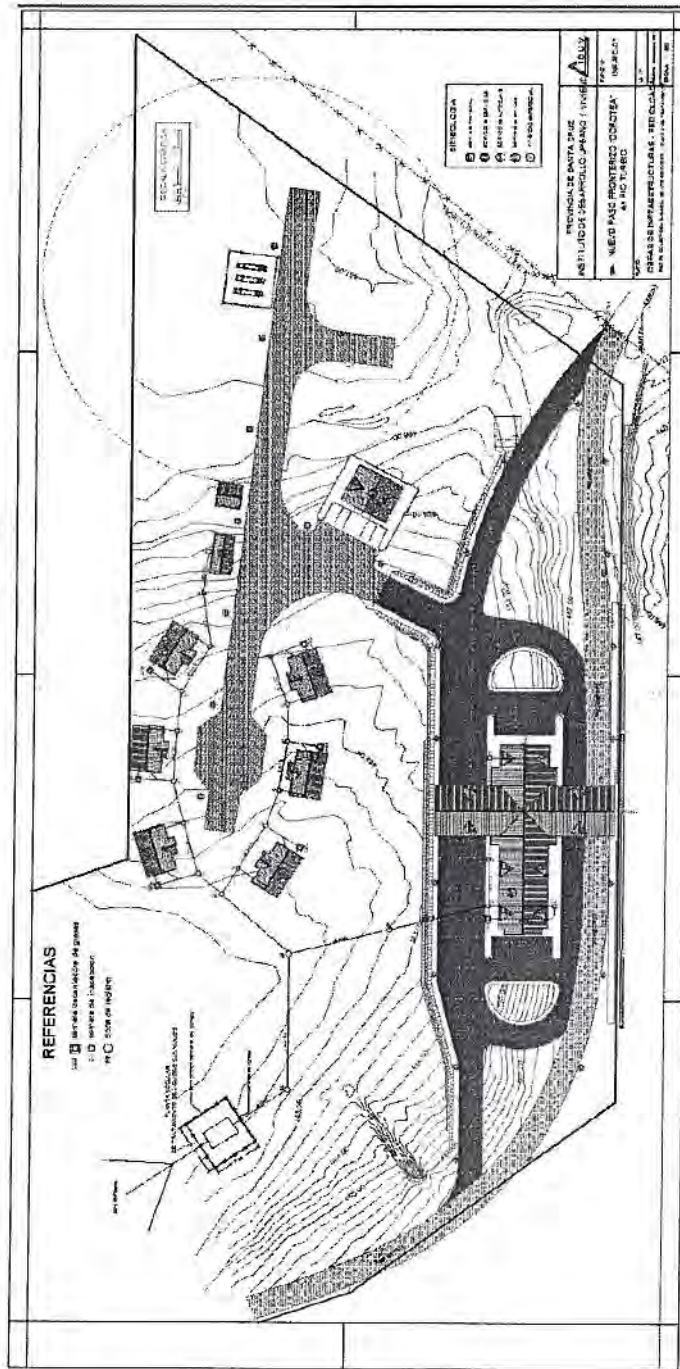

Handwritten signature or initials.



0044



Ministerio del Interior

Anexo I

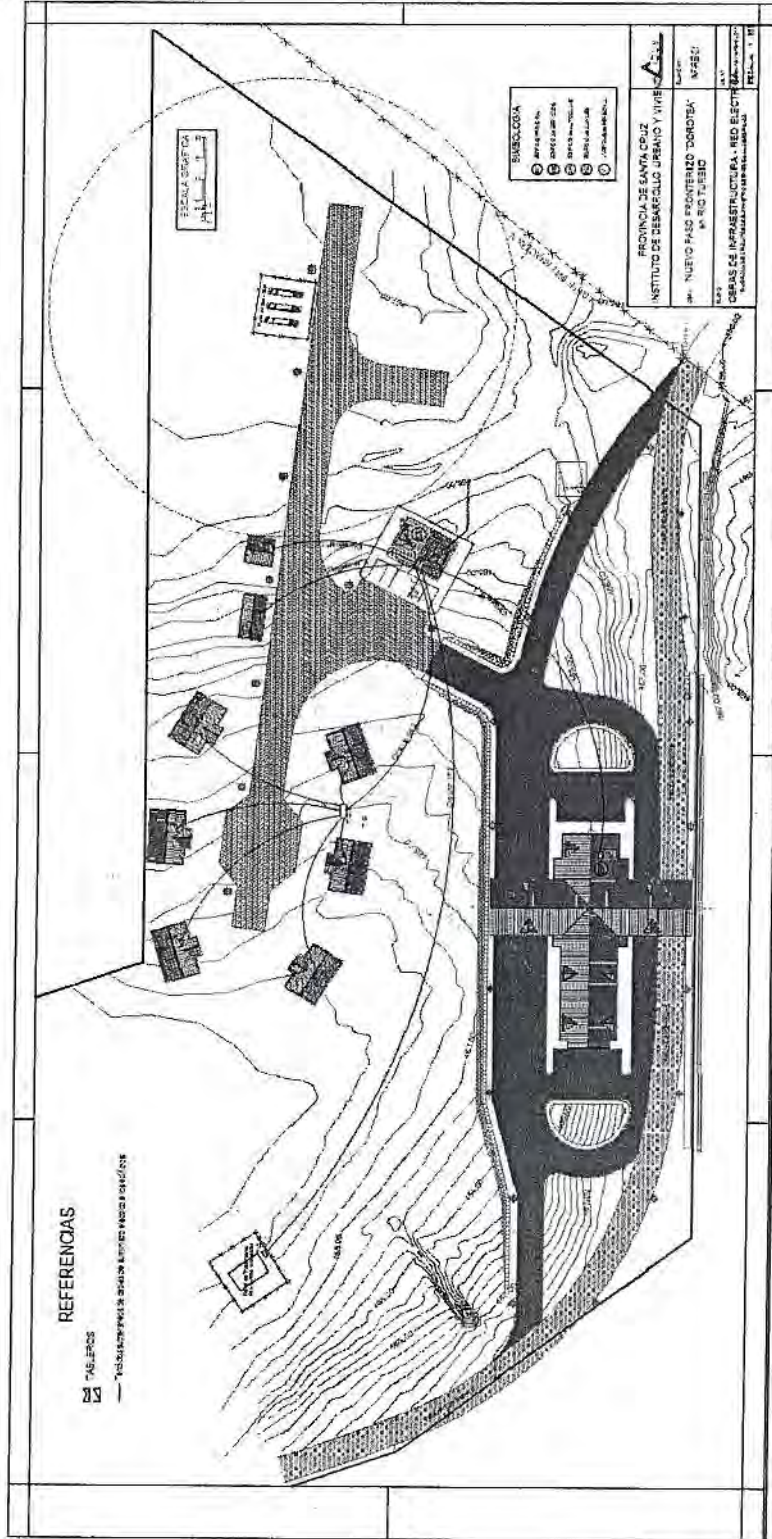

Handwritten signature or initials.



0044



Ministerio del Interior

Anexo I

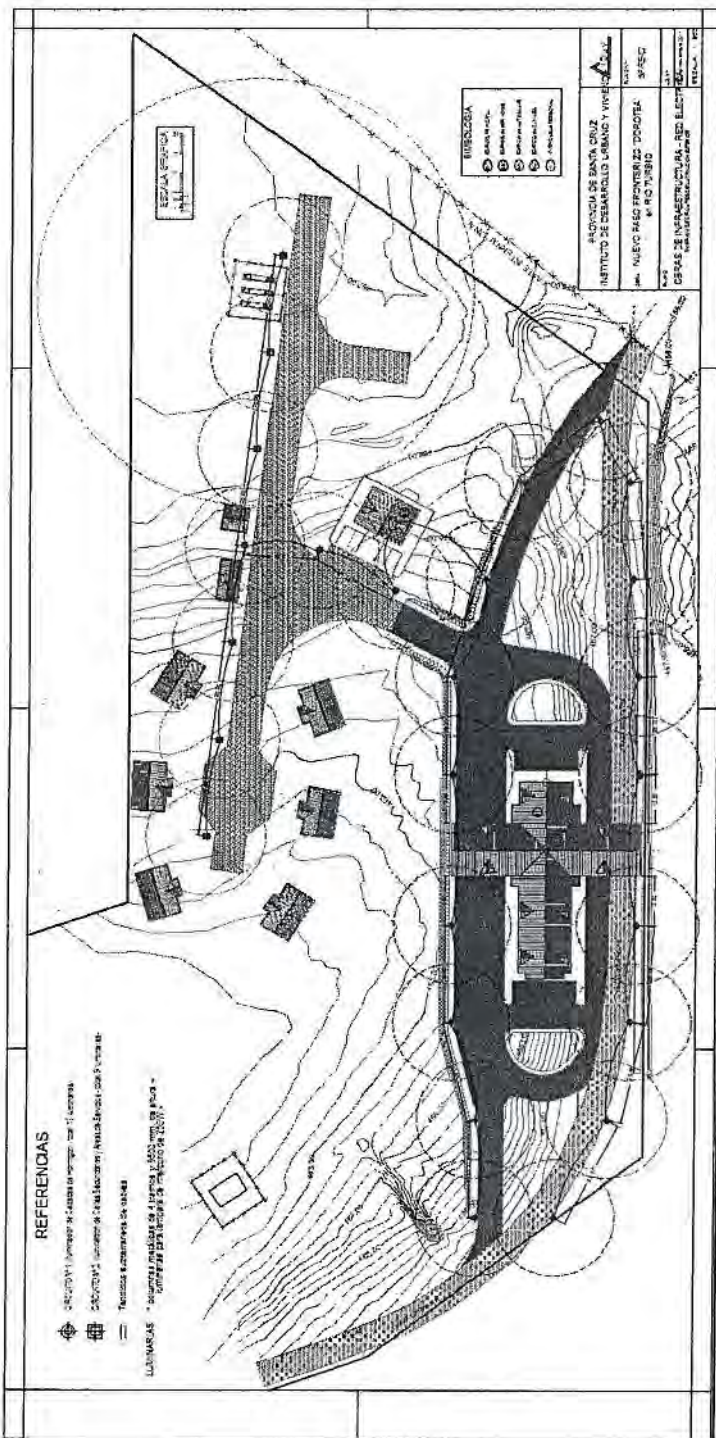

Handwritten initials or signature.



0044



Ministerio del Interior

Anexo I

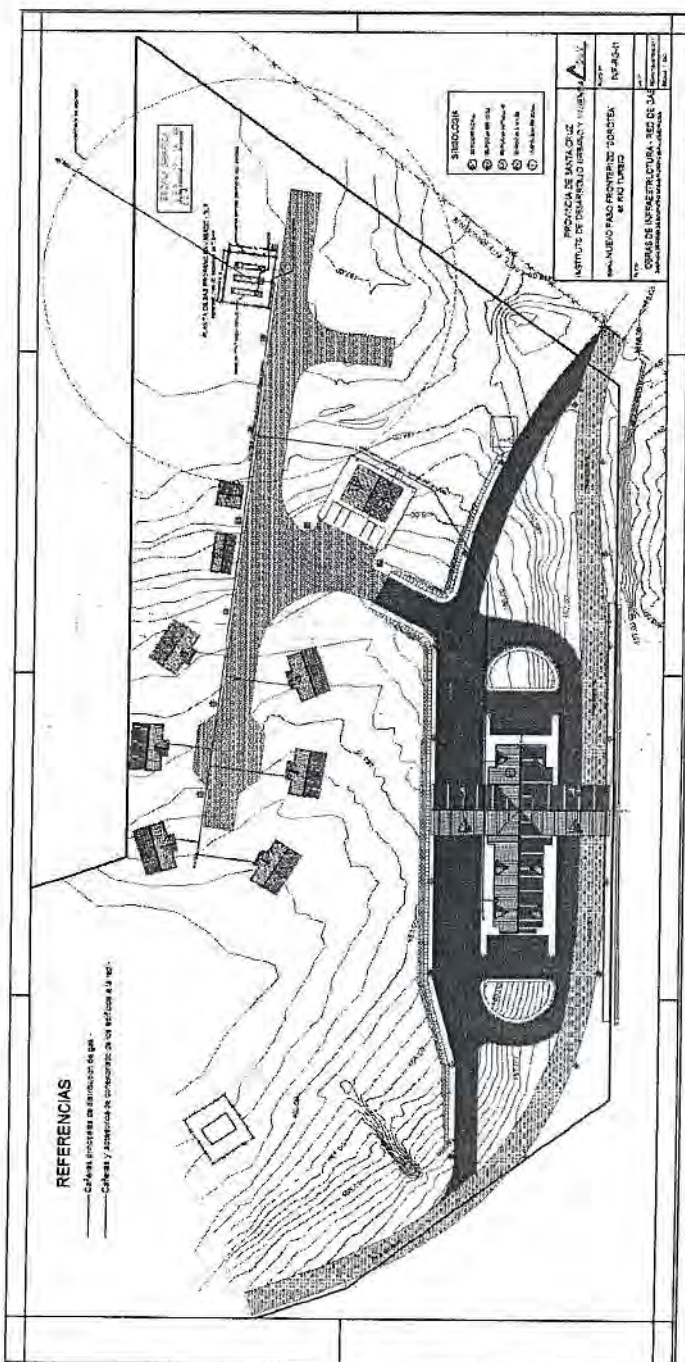

Handwritten initials or signature.



0044



Ministerio del Interior

Anexo I

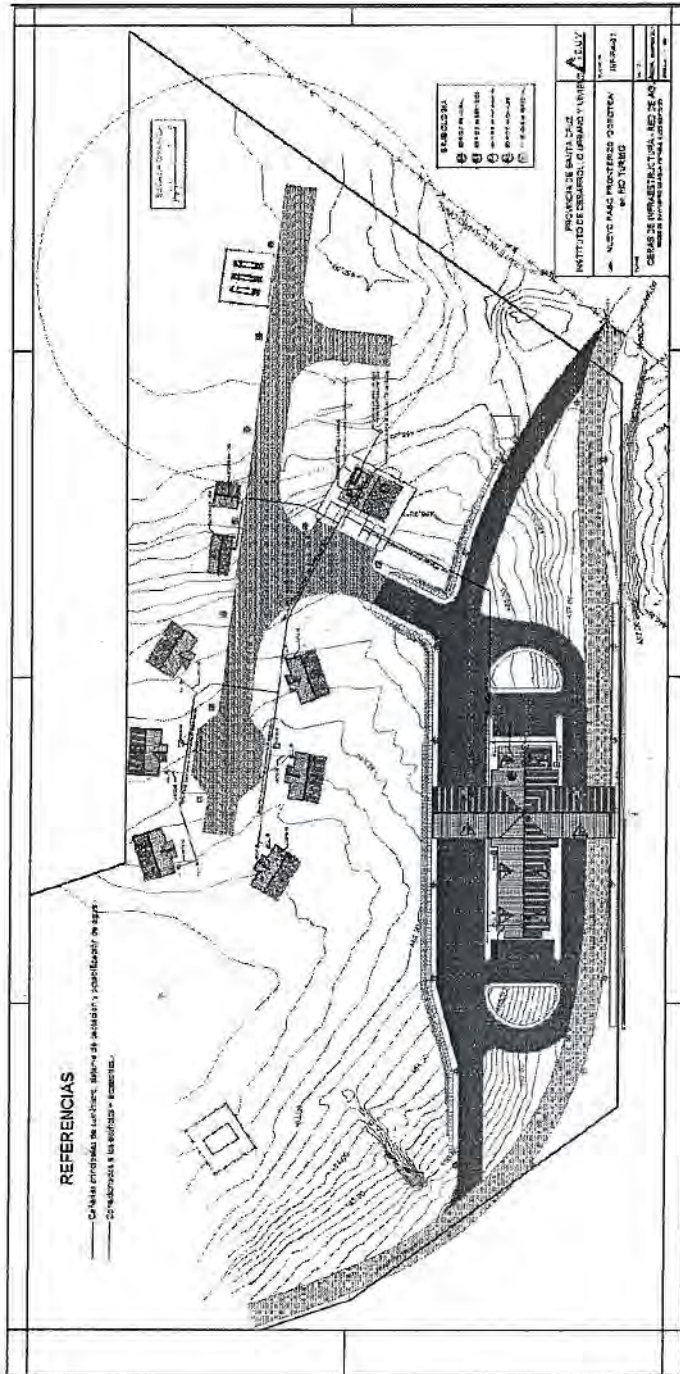

Handwritten initials or signature.



0044



Ministerio del Interior

Anexo I

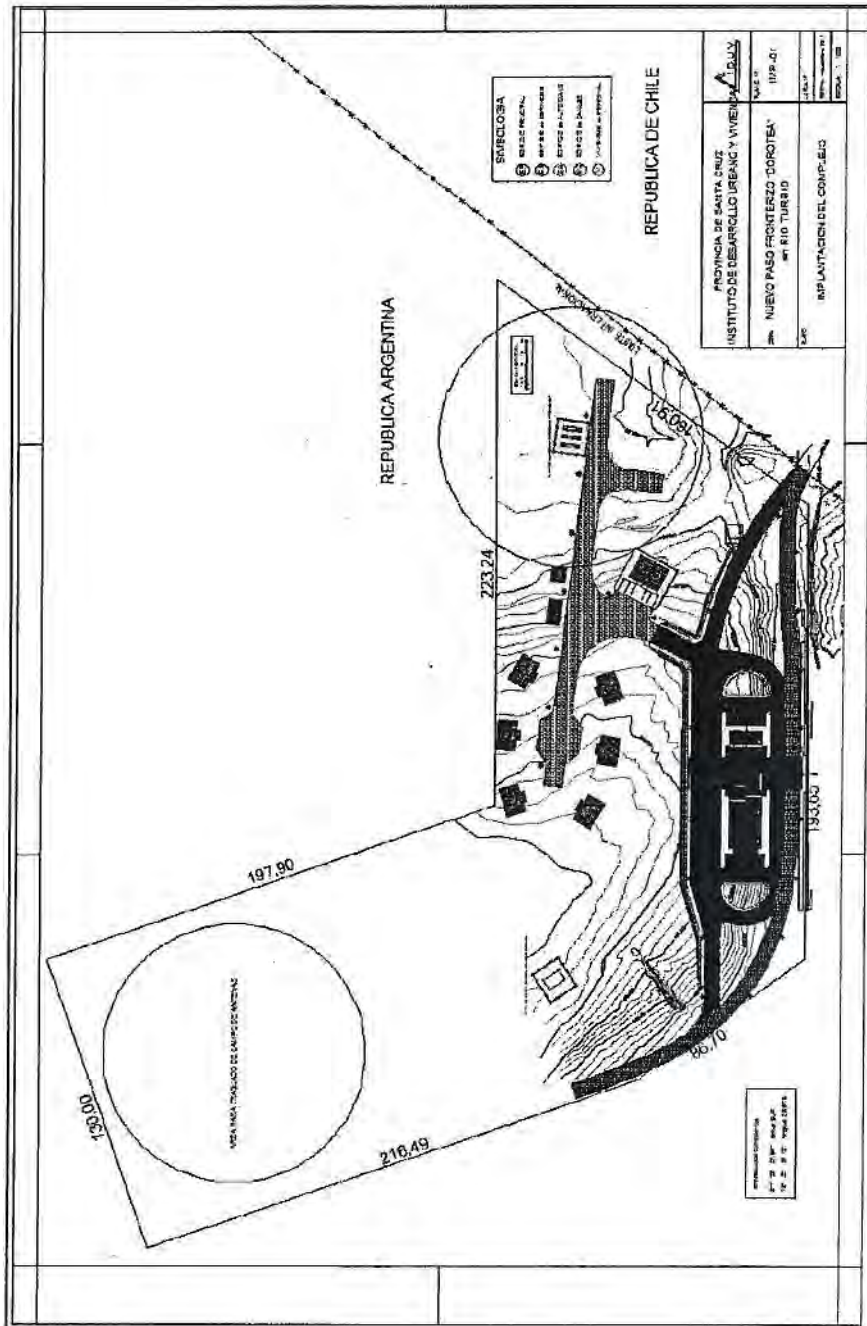

Handwritten initials or signature.



0044



Ministerio del Interior

Anexo I

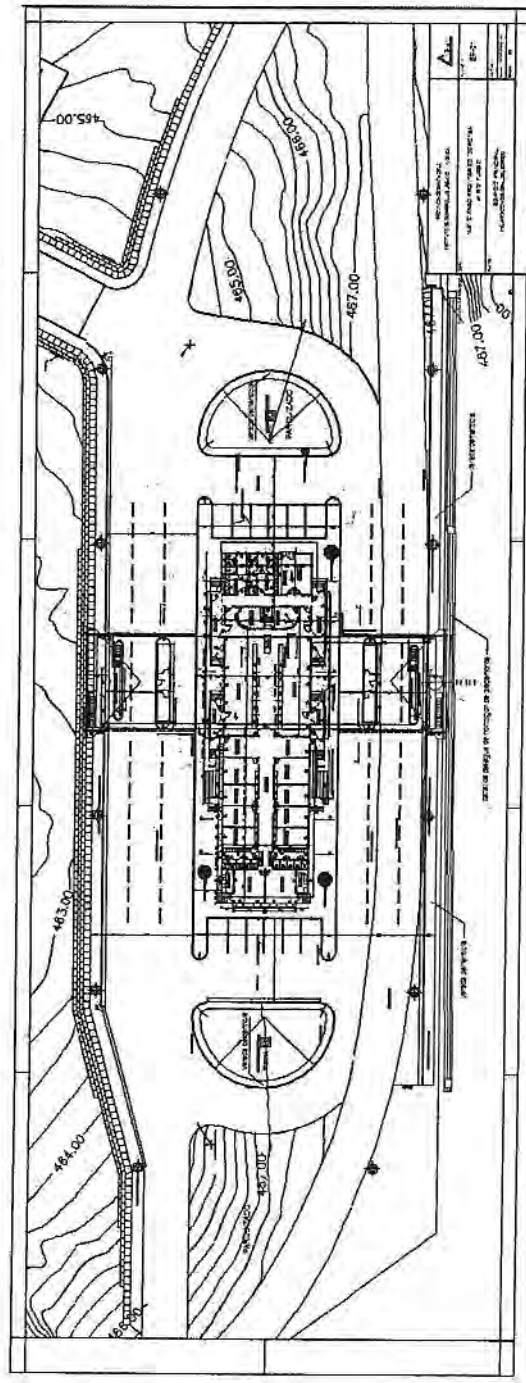

Handwritten signature or initials.



0044



Ministerio del Interior

Anexo I

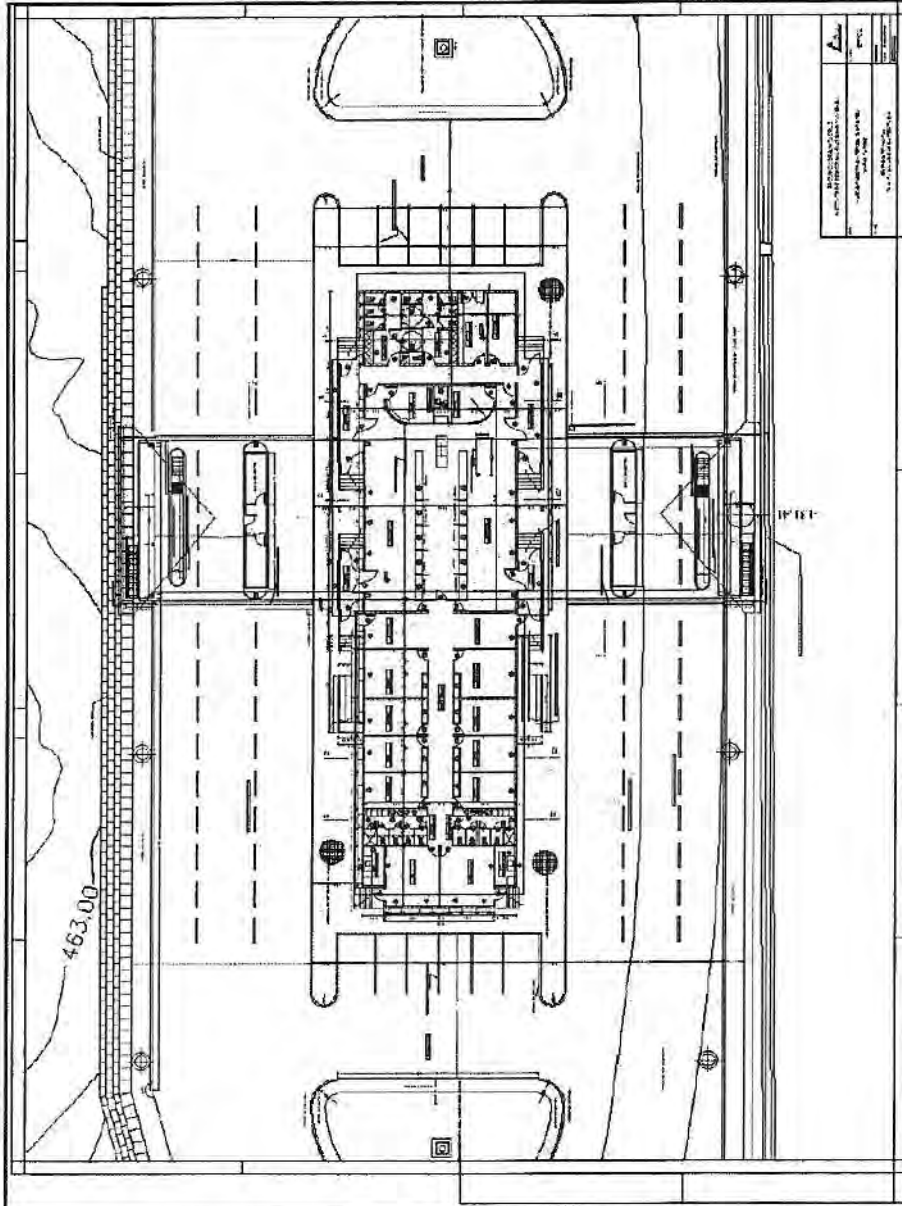

Handwritten initials or signature.



0044



Ministerio del Interior

Anexo I

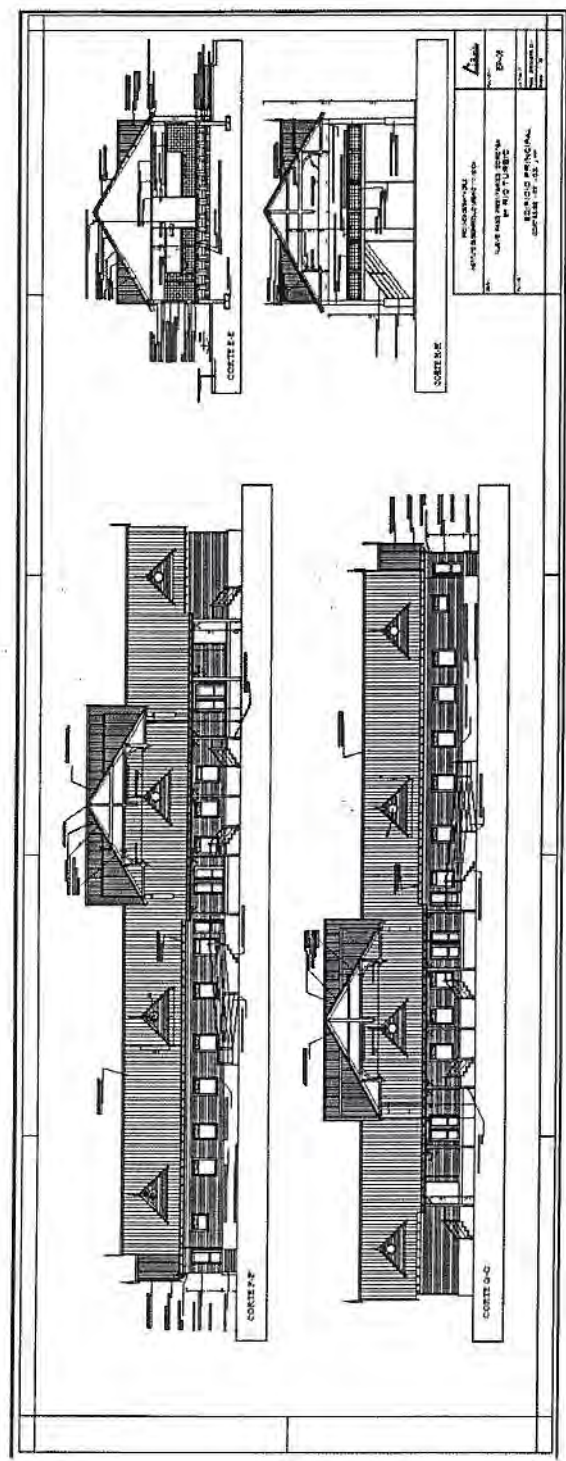

Handwritten signature or initials.



0044



Ministerio del Interior

Anexo I

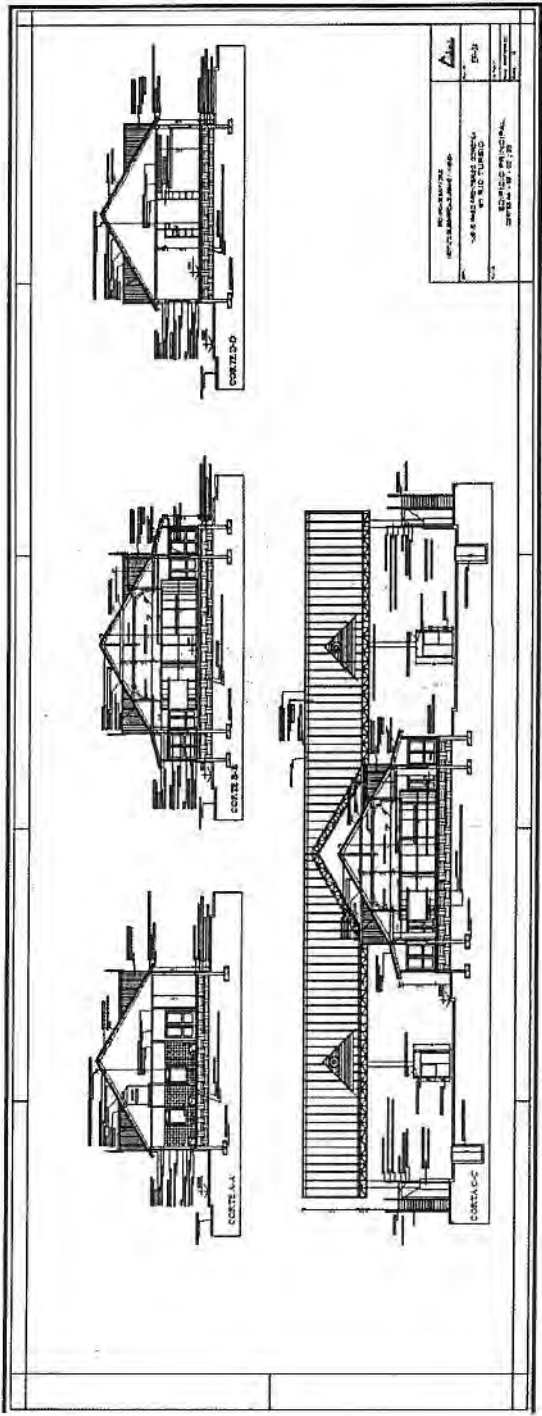

PROYECTANTE	AB
PROYECTO	PROYECTO DE CONSTRUCCION DE UN CENTRO DE ATENCION INTEGRAL A LA COMUNIDAD EN EL DISTRITO DE SAN JUAN DE LOS RIOS, PROVINCIA DE SAN JUAN, DEPARTAMENTO DE SAN JUAN.
FECHA	15/05/2011
ESCALA	1:50
OTROS	

Handwritten signature or initials.



0044



Ministerio del Interior

Anexo I

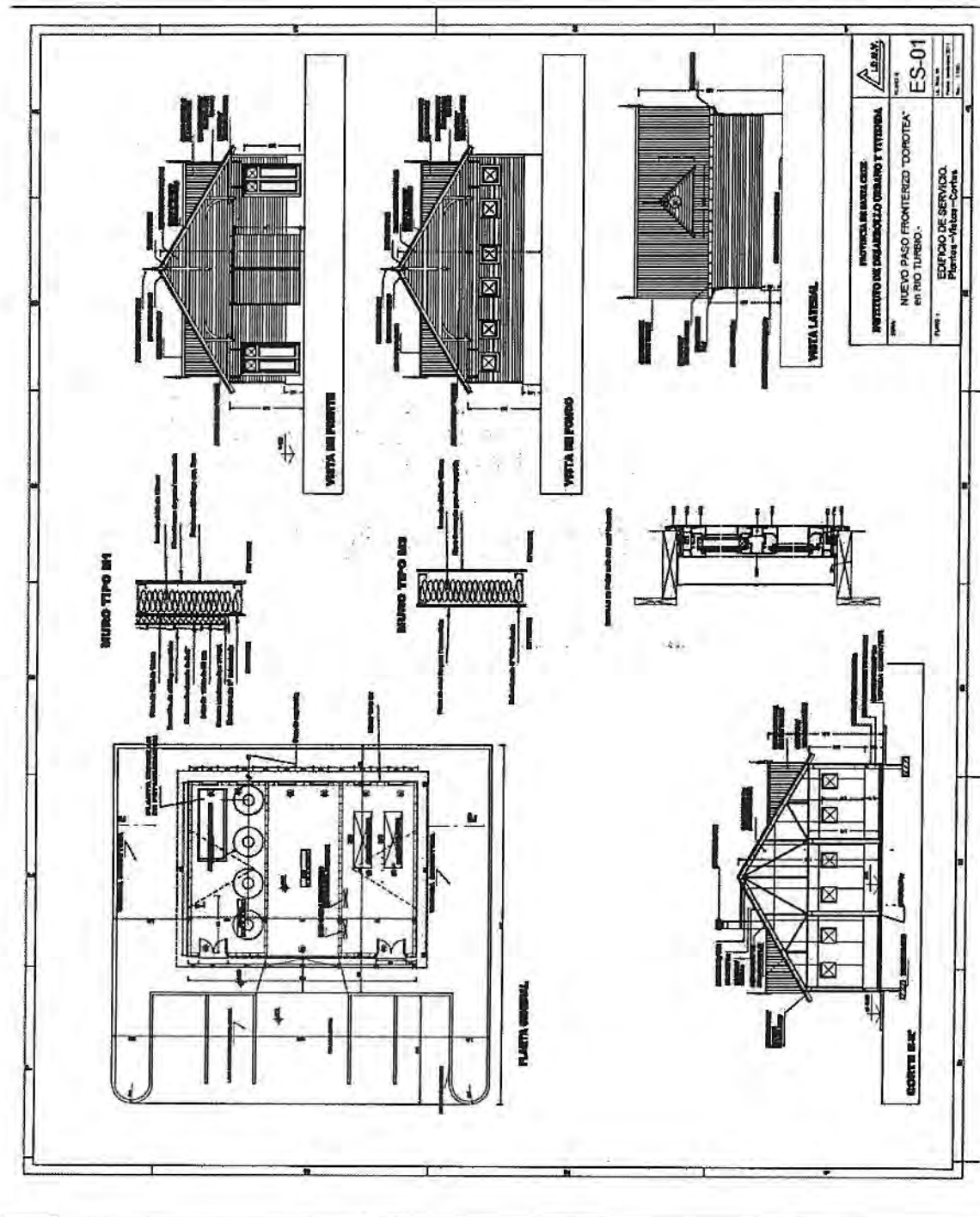

ES-01	
INSTITUTO DE DESARROLLO URBANO Y VIVIENDA	
NUEVO PASO FRONTERIZO "DOROTEA" en RIO TURBIO.	
OFICIO DE SERVICIO.	
Pisos - Hielos - Cocina	

Handwritten signature or initials.



0044



Ministerio del Interior

Anexo I

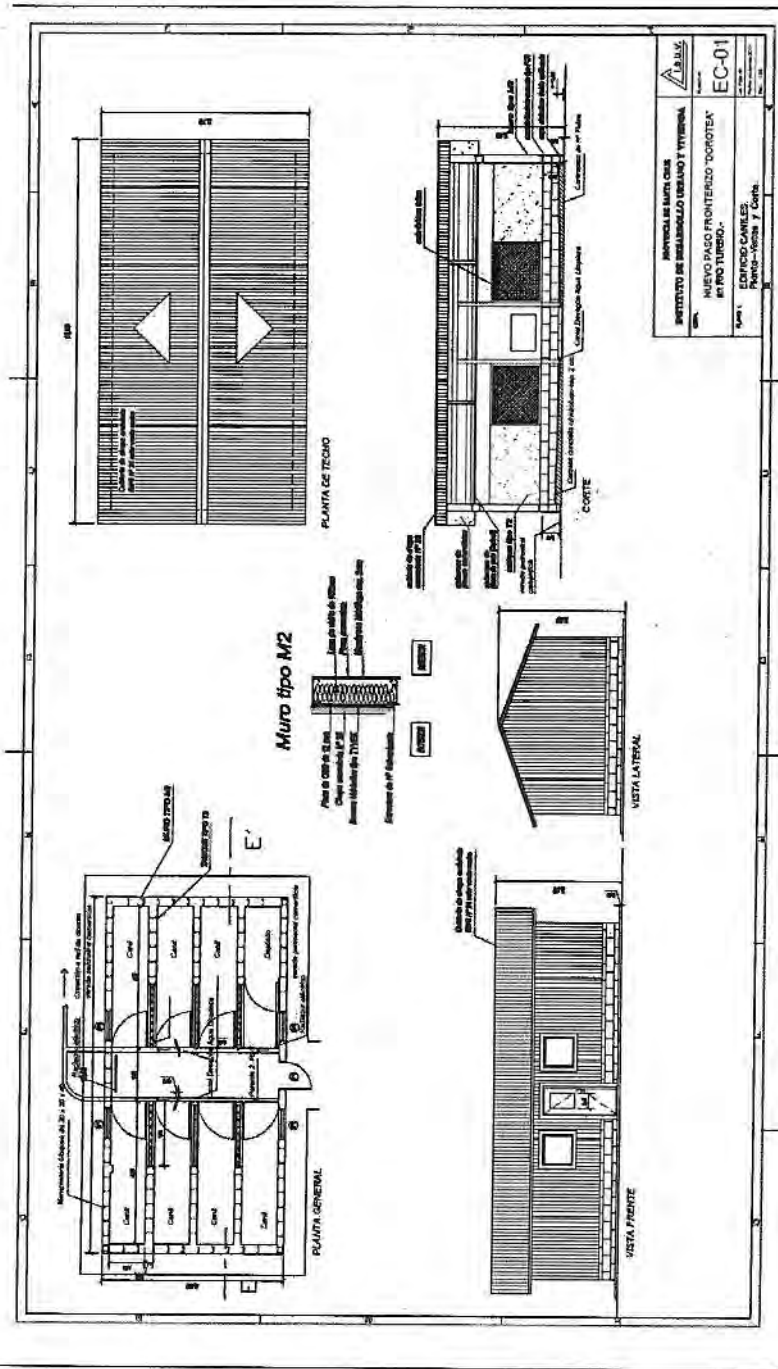

DIRECCIÓN DE INGENIERÍA Y ARQUITECTURA DIVISIÓN DE INGENIERÍA Y ARQUITECTURA	
PROYECTO DE CONSTRUCCIÓN DE UN CENTRO DE ATENCIÓN A LA COMUNIDAD EN EL MUNICIPIO DE SAN CARLOS, PASTAZA	
PLAN N.º 1: PLANTA GENERAL Y DETALLE DE MURO	
ESCALA: 1/50	
FECHA: 15/08/2011	



0044



Ministerio del Interior

Anexo I

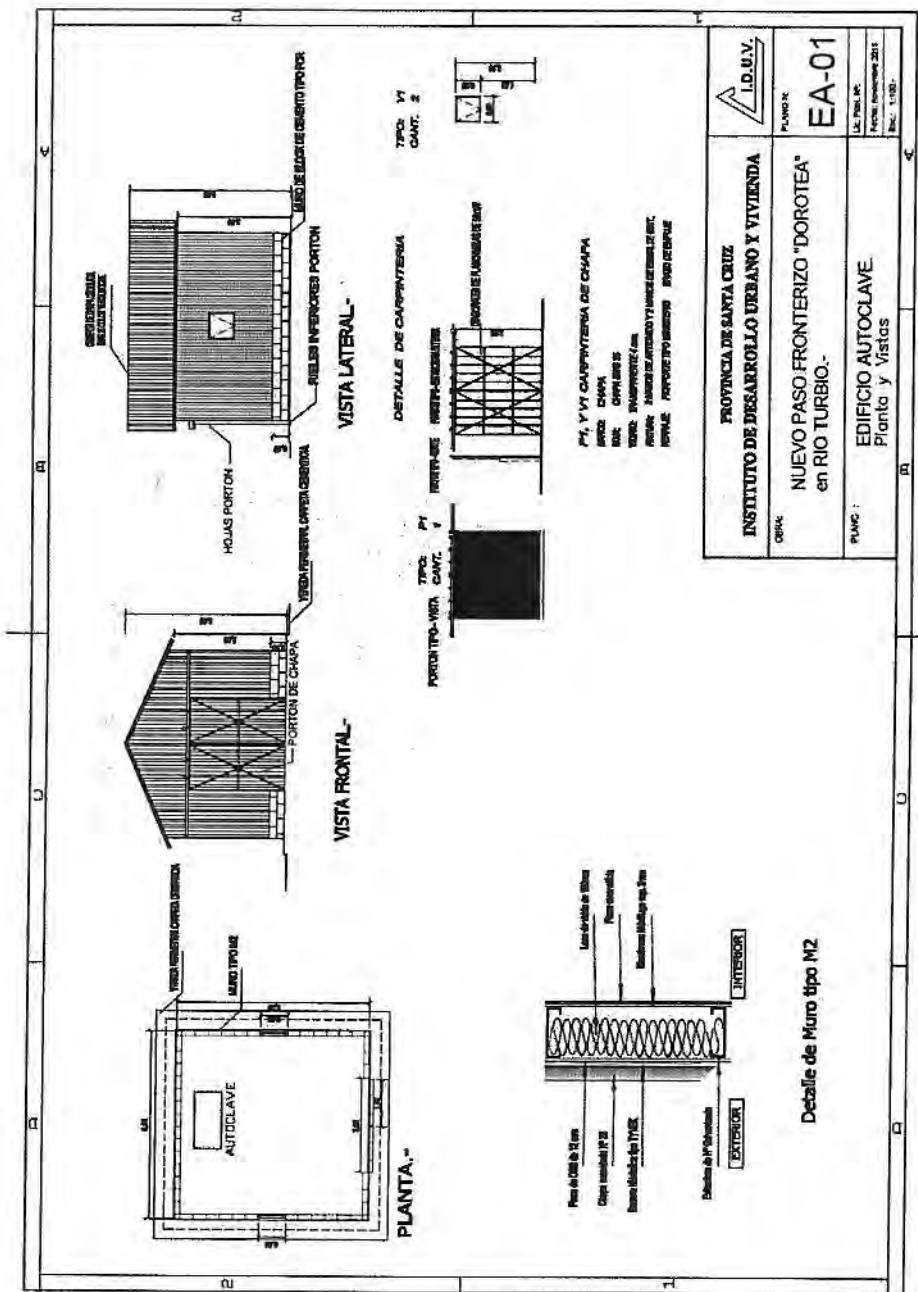

Handwritten signature or initials.



0044



Ministerio del Interior

Anexo I

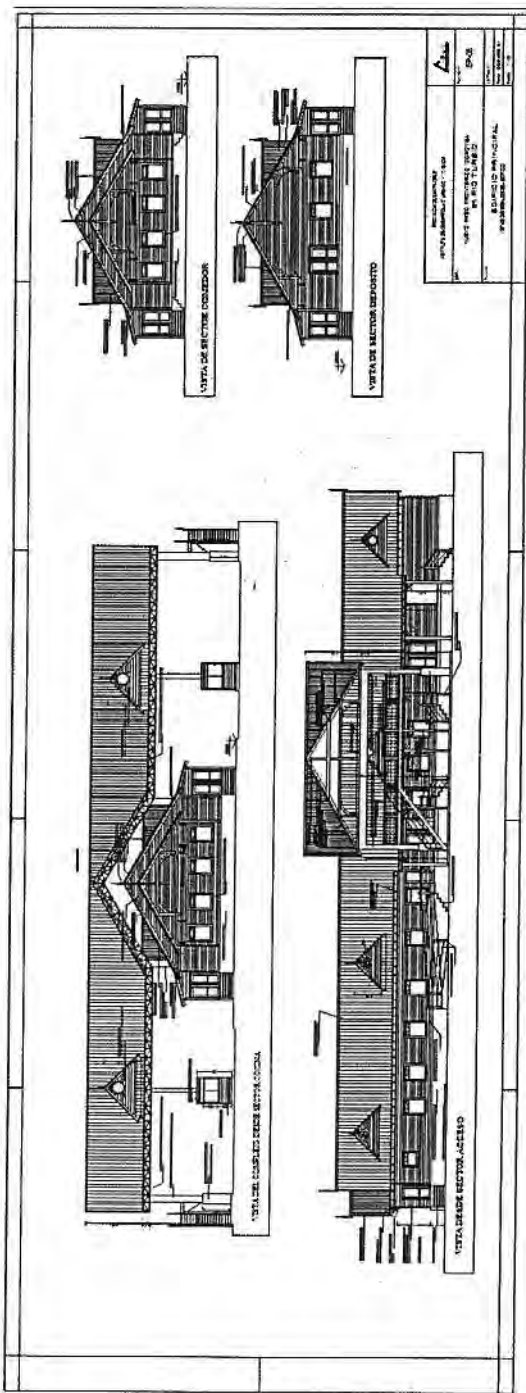

1/1



0044



Ministerio del Interior

Anexo I

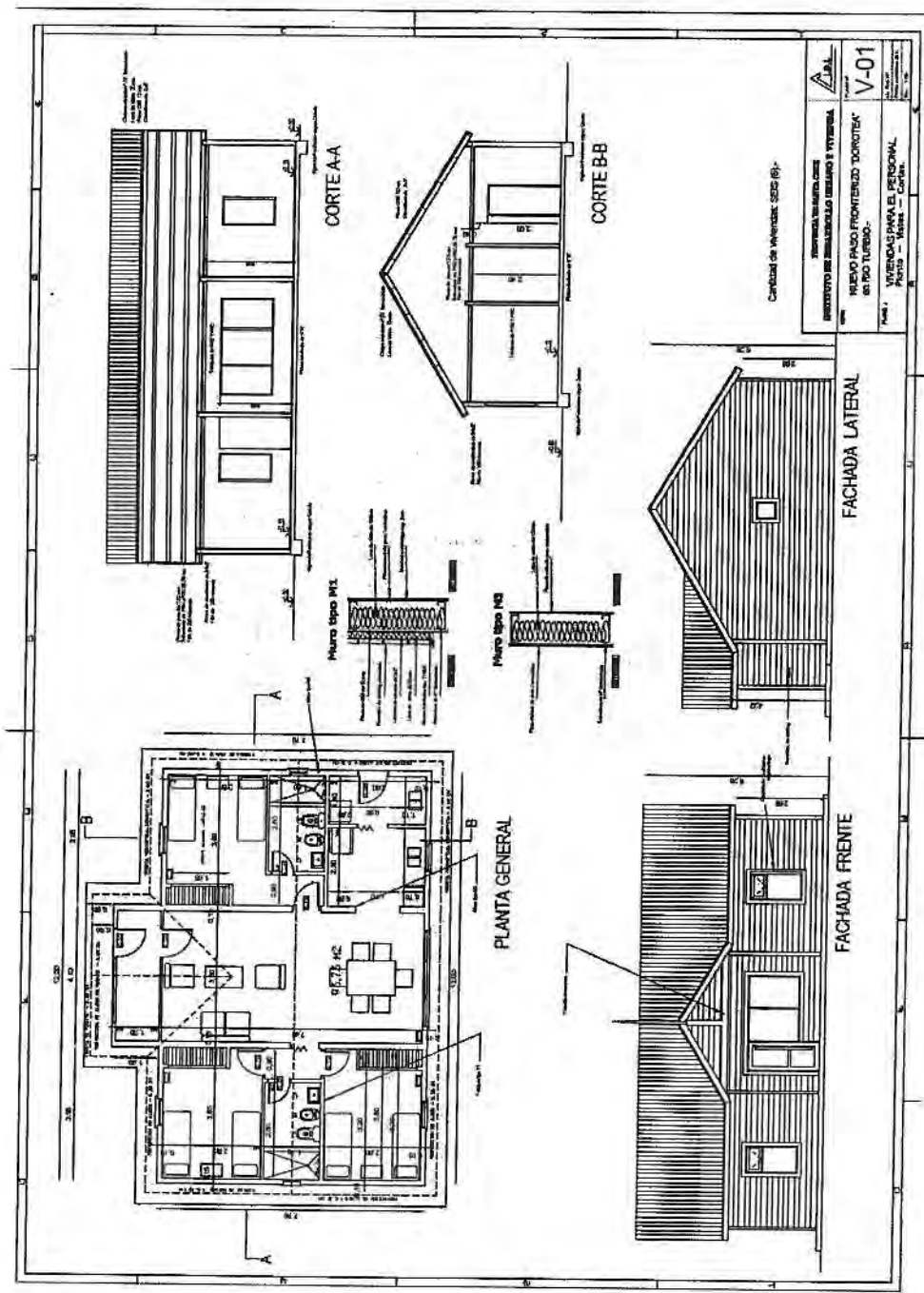

Handwritten signature or initials.



0044



Ministerio del Interior

Anexo I

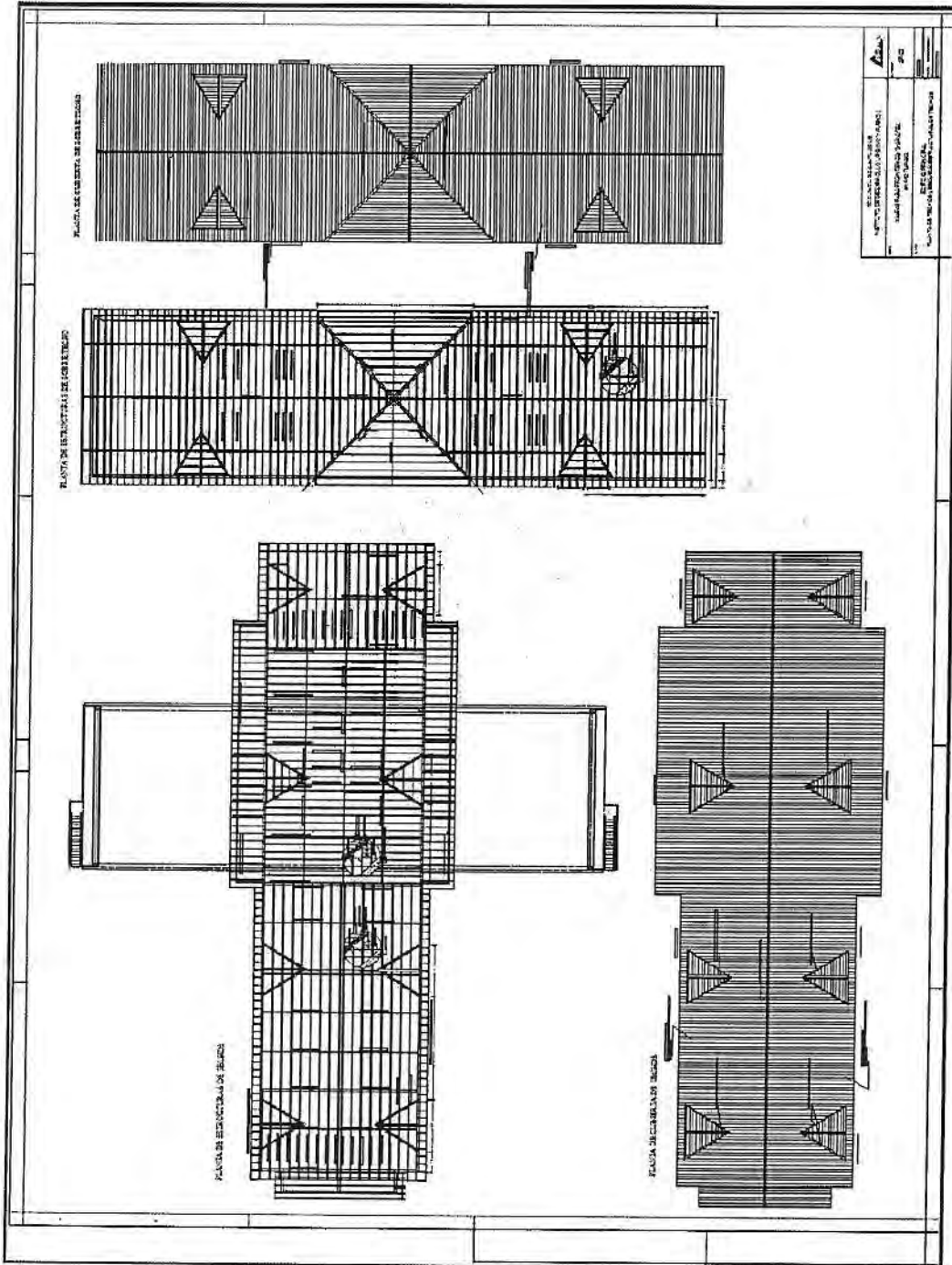

Handwritten signature or initials.