



Ministerio del Interior y Transporte

0476



BUENOS AIRES, 03 JUN 2013

VISTO el Expediente N° S02:0038495/2012 del registro de este Ministerio, las Leyes Nros. 22.520 (Texto Ordenado Decreto N° 498/92), modificatorias y 22.352, la Resolución N° 498 del 11 de mayo de 2009 del entonces MINISTERIO DEL INTERIOR, y

CONSIDERANDO:

Que a los 30 días del mes de noviembre de 2012, se realizó la pertinente reunión de coordinación del Área de Control Integrado JAMA a la cual acudieron el Administrador de la ADMINISTRACIÓN FEDERAL DE INGRESOS PUBLICO - DIRECCIÓN GENERAL DE ADUANA Delegación Jujuy Javier BACH; funcionaria de SERVICIO NACIONAL DE SANIDAD Y CALIDAD AGROALIMENTARIA Dra. Maria Paula RIVAS; el Comandante Principal Jefe del Escuadrón 53 JUJUY Coordinador Local del Paso Internacional JAMA Walter Alejandro BORGES, funcionario de la DIRECCIÓN NACIONAL DE MIGRACIONES (Delegación Jujuy) Horacio MACEDO, funcionario de la DIRECCIÓN NACIONAL DE SANIDAD DE FRONTERAS Y TERMINALES DE TRANSPORTES Inspector Manuel Nicolás CASTELLANO, en la misma se trató y se prestó conformidad para el desarrollo de TRES (3) proyectos originados por el

9



Ministerio del Interior y Transporte

0476



Instituto de la Vivienda y Urbanismo de la Provincia de Jujuy consistente en la ampliación de los complejos habitacionales de Aduana y Gendarmería Nacional en el Área de Control Integrado JAMA, así como la construcción de baños públicos afuera del complejo fronterizo en tratamiento.

Que la Arquitecta Estela KLIAUGA, dependiente de la DIRECCIÓN DE ASUNTOS TÉCNICOS DE FRONTERAS, ha tomado intervención, manifestando la viabilidad del proyecto y sosteniendo que tanto la ampliación de habitaciones para funcionarios, como la construcción de sanitarios públicos, resultan ser obras que conservan la armonía con los edificios existentes en cuanto a los materiales y la ubicación de las ampliaciones propuestas.

Que la Ley N° 22.520 (Texto Ordenado. Decreto N° 498/92), en su artículo 17, inciso 21 establece que es competencia de este Ministerio entender en la aplicación de la Ley N° 22.352 y el Decreto Ley N° 15.385 (Ley N° 12.913) en todo lo relacionado con la preservación de la seguridad de las áreas y zonas de frontera.

Que el Decreto N° 357 del 22 de febrero de 2002 y sus modificatorios, establece como uno de los objetivos de la SECRETARÍA DE INTERIOR, coordinar con las áreas competentes la aplicación de la Ley N° 22.352 y el Decreto Ley N° 15.385/44 (Ley N° 12.913), en todo lo relacionado con la preservación de la seguridad de las áreas y zonas de frontera.

KQ



Ministerio del Interior y Transporte



Que por Resolución del entonces MINISTERIO DEL INTERIOR N° 498 del 11 de mayo de 2009, se delegó en el titular de esta SECRETARÍA, las facultades para resolver y regular el plan de construcciones y/o modificaciones de infraestructura en los Pasos Internacionales.

Que se ha expedido en forma favorable la DIRECCIÓN DE ASUNTOS TÉCNICOS DE FRONTERAS.

Que ha tomado intervención la DIRECCIÓN GENERAL DE ASUNTOS JURÍDICOS de este Ministerio.

Que la presente medida se dicta conforme lo preceptuado por las Leyes Nros. 22.520 (Texto Ordenado Decreto N° 498/92) y 22.352 y la Resolución Ministerial N° 498 del 11 de mayo de 2009 de este Ministerio.

Por ello,

EL SECRETARIO DE INTERIOR

RESUELVE:

ARTICULO 1°.- Autorízase al MINISTERIO DE INFRAESTRUCTURA Y PLANIFICACIÓN DE LA PROVINCIA DE JUJUY, a realizar las obras de ampliación y mejoras edilicias en el COMPLEJO FRONTERIZO DEL PASO INTERNACIONAL JAMA, sito en la PROVINCIA DE JUJUY, las cuales se



Ministerio del Interior y Transporte



deberán ajustar a los planos y documentación que obran como ANEXO I y forma parte de la presente resolución.

ARTICULO 2°.- Comuníquese por Nota de estilo al MINISTERIO DE INFRAESTRUCTURA Y PLANIFICACIÓN DE LA PROVINCIA DE JUJUY y a la GENDARMERÍA NACIONAL, a los fines de su competencia.

ARTICULO 3°.- Regístrese, comuníquese y archívese.

RESOLUCIÓN N° **0476**

Dr. Mauricio Bartolosa Morcins
SECRETARIO INTERIOR
MINISTERIO DEL INTERIOR Y TRANSPORTE



Ministerio del Interior y Transporte

0476



ANEXO I

OBRA: AMPLIACION DE COMPLEJO HABITACIONAL EDIFICIO ADUANA

UBICACIÓN: PASO DE JAMA LOCALIDAD DE SUSQUES . PROV. DE JUJUY.

Memoria descriptiva:

La obra del complejo Fronterizo de Gendarmería y Aduana Paso de Jama se emplaza en el Departamento Susques Provincia de Jujuy, en el límite con la República de Chile, Situado a 4200 mts. sobre el nivel del mar.

La ampliación del edificio de la Aduana tendrá una superficie de 180 m2. Y consiste en generar unas habitaciones mas para el personal que trabaja allí, contara con cuatro dormitorios de 19m2 en donde se podrán ubicar 3 camas, cada habitación cuenta con su baño privado. Estas habitaciones, cuentan con una gran circulación, de 1,50mts culminando en el Estar de 22 m2, espacio en común, para estas habitaciones.

También cuenta con una habitación en suit de 38 m2 que cuenta con su propio baño, Estar y zona de kitchenette.

Se realizara con los mismos materiales del edificio existente, ladrillo macizo, estructura de hormigón armado, revoque tradicional, revestimiento de piedra, vereda perimetral, obteniendo asi una continuidad del volumen existente con el nuevo edificio.

Exteriormente contara con el revestimiento de piedra, en el contrafrente, y en el frente un zócalo de piedra, hasta el antepecho de la ventana, y el resto con revoque grueso y fino, pintura latex exterior blanco, antepechos de cemento alisado, y carpintería de madera.

En la unión del nuevo y viejo edificio contara con una junta de dilatación.

El techo, se realizara de losa de Hº Aº, y la cubierta tendrá una terminación con pintura fibrada de color rojo. Obteniendo asi la similitud de una cubierta de tejas.

C

X



Ministerio del Interior y Transporte

0476



ANEXO I

Los baños contarán con las mismas terminaciones y detalles de calidad, azulejos, piso cerámico, etc. Obteniendo así una igualdad con el edificio existente.



C

C

Q

K



Ministerio del Interior y Transporte

0476

ANEXO I

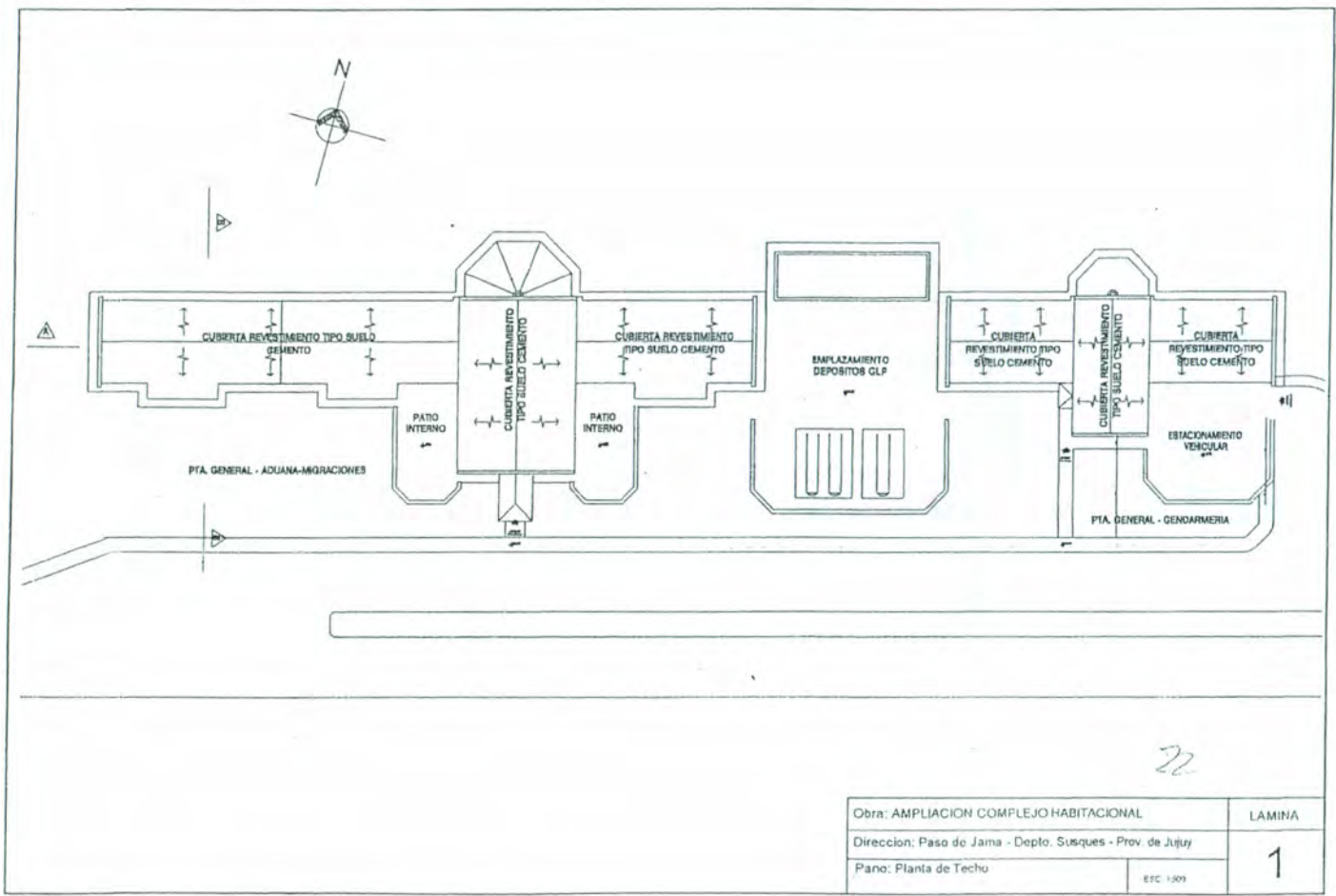

Obra: AMPLIACION COMPLEJO HABITACIONAL	LAMINA
Direccion: Paso de Jama - Depto. Susques - Prov. de Jujuy	1
Plano: Planta de Techo	



590-1



Ministerio del Interior y Transporte

0476

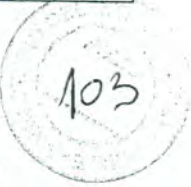

ANEXO I

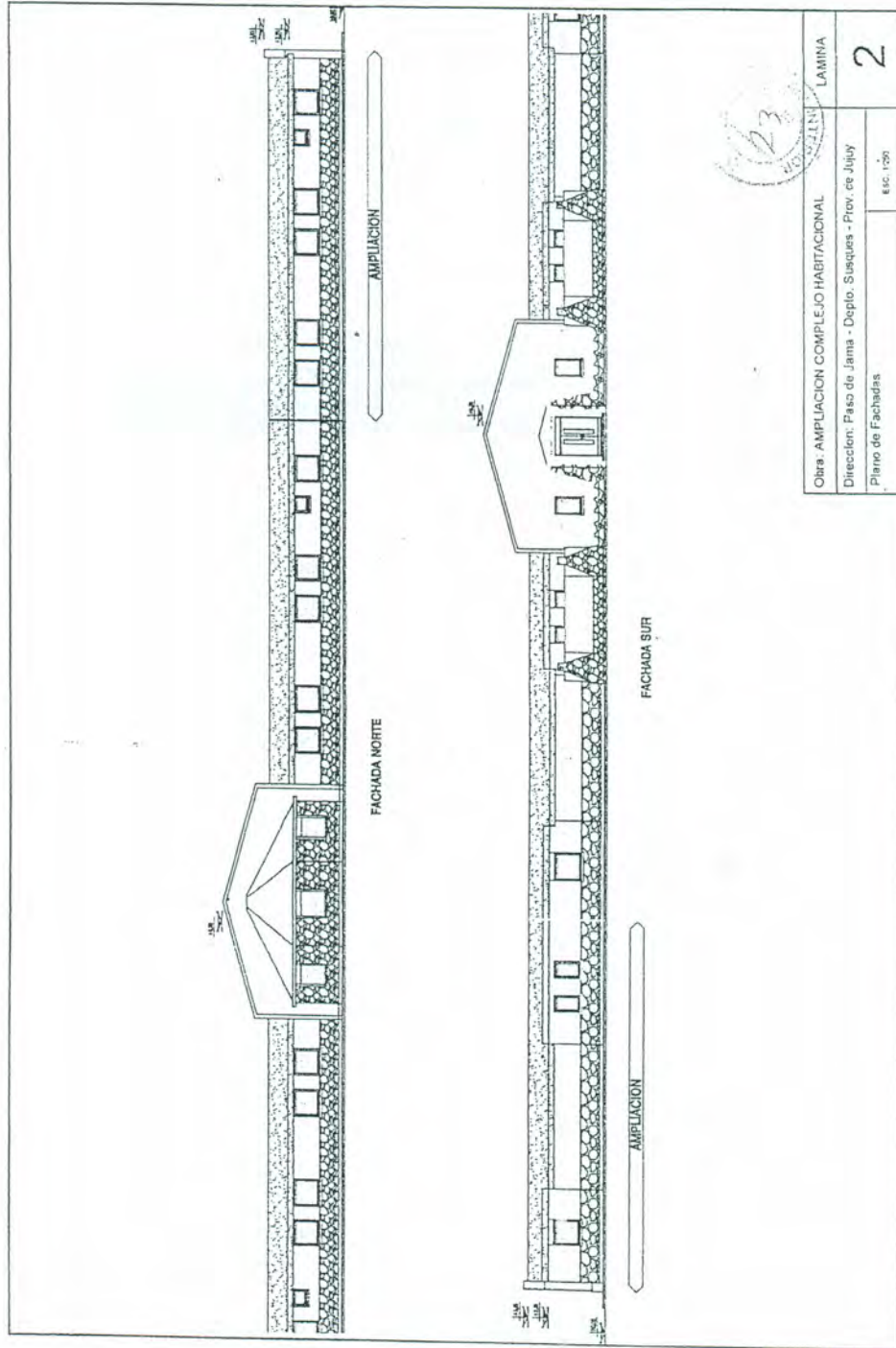

Obra: AMPLIACION COMPLEJO HABITACIONAL	LAMINA
Direccion: Paso de Jama - Depto. Susques - Prov. de Jujuy	2
Piso: de Fachadas	ESC. 1:200

Handwritten mark resembling a stylized 'a' or 'o'.

Handwritten mark resembling a stylized 'K'.

1590



Ministerio del Interior y Transporte

0476



ANEXO I

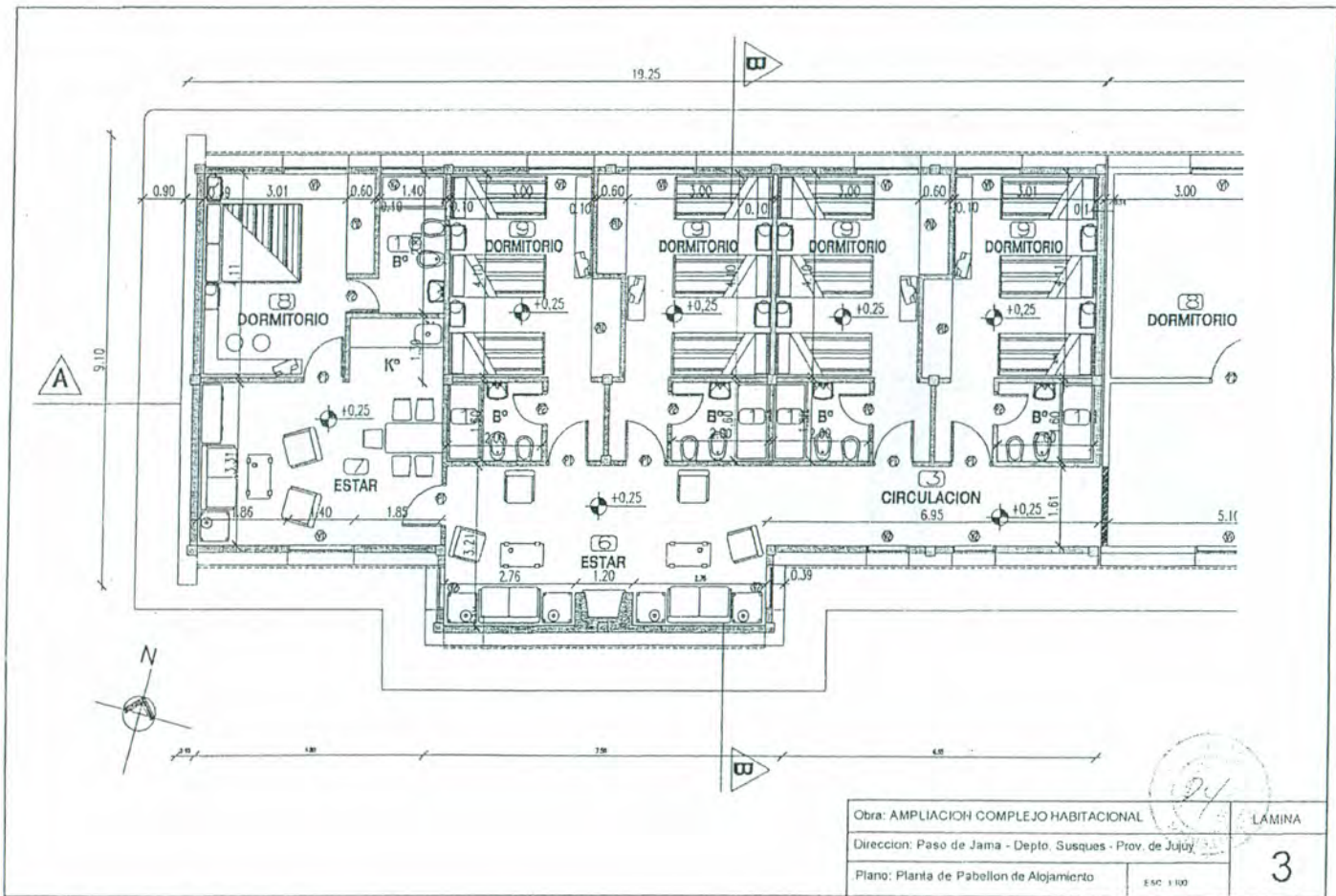

Obra: AMPLIACION COMPLEJO HABITACIONAL	LAMINA
Direccion: Paso de Jama - Depto. Susques - Prov. de Jujuy	3
Plano: Planta de Pabellon de Alojamiento	ESC 1:100

1590

0590-77

4

C

Ministerio del Interior y Transporte



2013 - AÑO DEL BICENTENARIO DE LA ASAMBLEA GENERAL CONSTITUYENTE DE 1813

ANEXO I

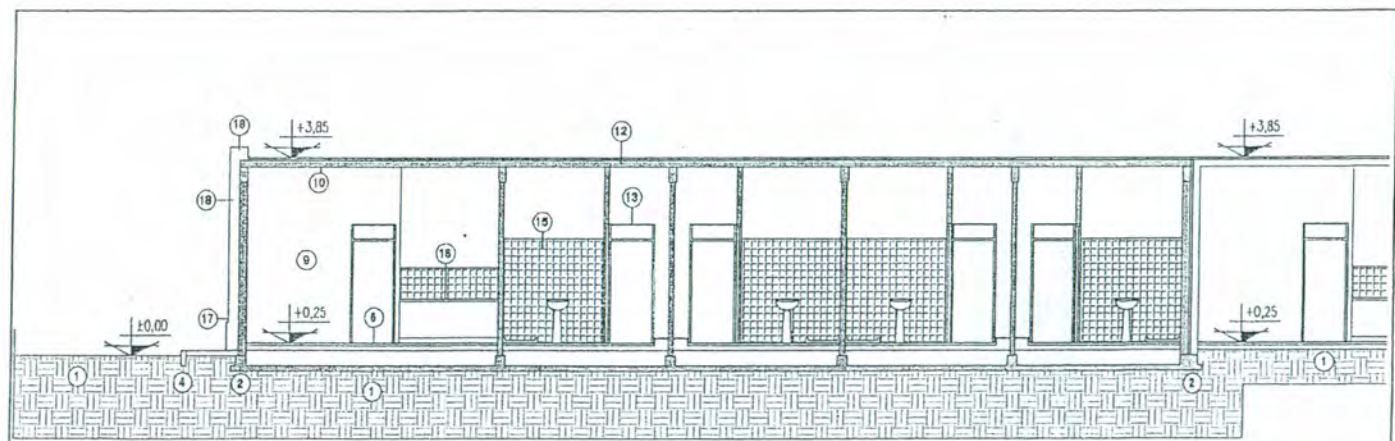

REFERENCIAS

- 1- TERRENO NATURAL
- 2- PLATEA DE H*A* S/ CALCULO
- 3- CONTRAPISO DE H* PDBRE ESPESOR 10cm
- 4- CORDON DE HORMIGON
- 5- VEREDA PERIMETRAL PISO PIEDRA DE LA ZONA
- 6- PISO DE CERAMICA ESMALTADO
- 7- ZOCALO CERAMICO ESMALTADO
- 8- MAMPOSTERIA DE LADRILLO HUECO
- 9- REVOQUE INTERIOR FINO A LA CAL

CORTE A - A

- 10- CIELORRASO FINO COMUN A LA CAL
- 11- CARPETA DE NIVELACION
- 12- CUBIERTA REVESTIMIENTO TIPO SUELO CEMENTO
- 13- CARPINTERIA DE MADERA C/VIDRIO
- 14- ANTEPECHOS HORMIGON PINTADO
- 15- REVESTIMIENTO AZULEJOS 15x15
- 16- MESADA GRANITO NATURAL 2.5 CM
- 17- REVESTIMIENTO, PIEDRA DE LA ZONA
- 18- REVOQUE EXTERIOR A LA CAL

Obra: AMPLIACION COMPLEJO HABITACIONAL	LAMINA
Direccion: Paso de Jama - Depto. Susques - Prov. de Jujuy	4
Plano: Corte A-A	ESC. 1:100

0476

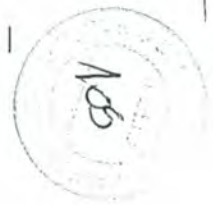



Ministerio del Interior y Transporte

ANEXO I

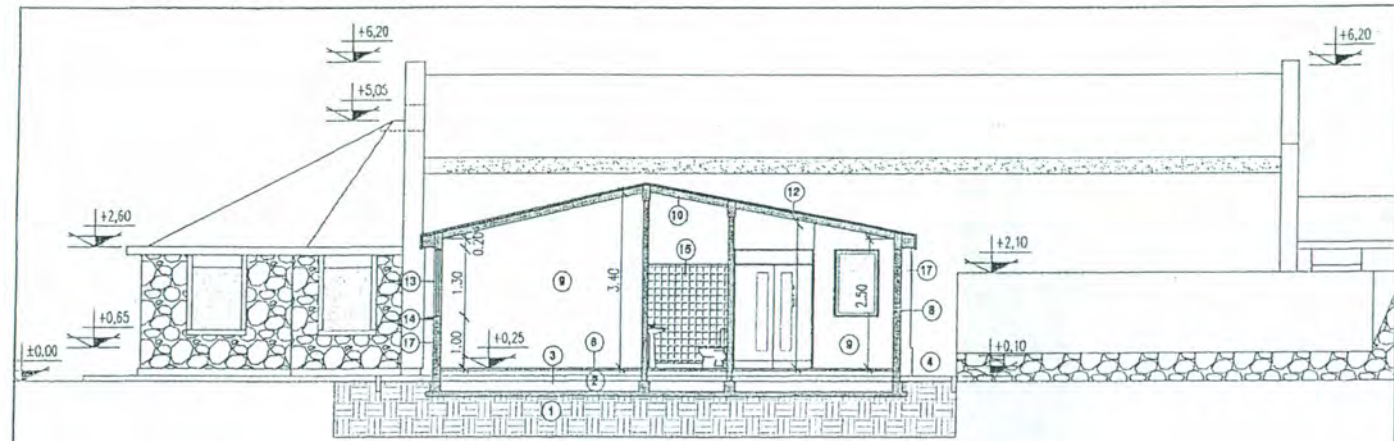

CORTE B - B

REFERENCIAS

- | | |
|---|--|
| <ul style="list-style-type: none"> 1- TERRENO NATURAL 2- PLATEA DE H*A* S/ CALCULO 3- CONTRAPISO DE H* Pobre ESPESOR 10cm 4- CORDON DE HORMIGON 5- VEREDA PERIMETRAL PISO PIEDRA DE LA ZONA 6- PISO DE CERAMICA ESMALTADO 7- ZOCALO CERAMICO ESMALTADO 8- MAMPOSTERIA DE LADRILLO HUECO 9- REVDOQUE INTERIOR FINO A LA CAL | <ul style="list-style-type: none"> 10- CIELORRASO FINO COMUN A LA CAL 11- CARPETA DE NIVELACION 12- CUBIERTA REVESTIMIENTO TIPO SUELO CEMENTO 13- CARPINTERIA DE MADERA C/VIDRIO 14- ANTEPECHOS HORMIGON PINTADO 15- REVESTIMIENTO AZULEJOS 15x15 16- MESADA GRANITO NATURAL 2.5 CM 17- REVESTIMIENTO, PIEDRA DE LA ZONA 18- REVDOQUE EXTERIOR A LA CAL |
|---|--|

Obra: AMPLIACION COMPLEJO HABITACIONAL	LAMINA
Dirección: Paso de Jama - Deplo. Susques - Prov de Jujuy	5
Plano: Corte B - B	
ESC 1:100	



0476

590-111



Ministerio del Interior y Transporte

0476



ANEXO I

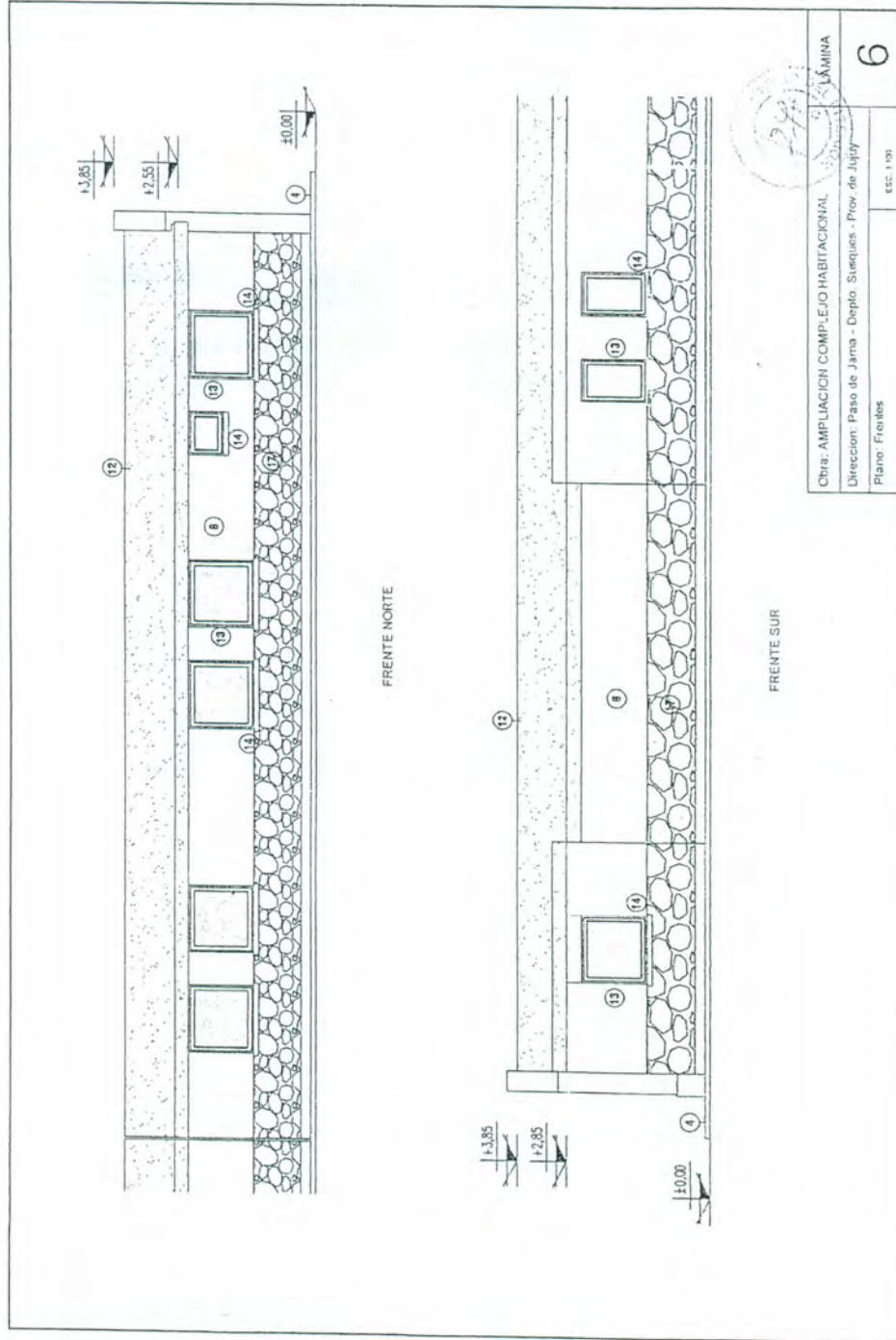

Handwritten mark resembling a stylized 'e' or 'c'.

Handwritten mark resembling a stylized 'h' or 'k'.



Ministerio del Interior y Transporte

0476



ANEXO I

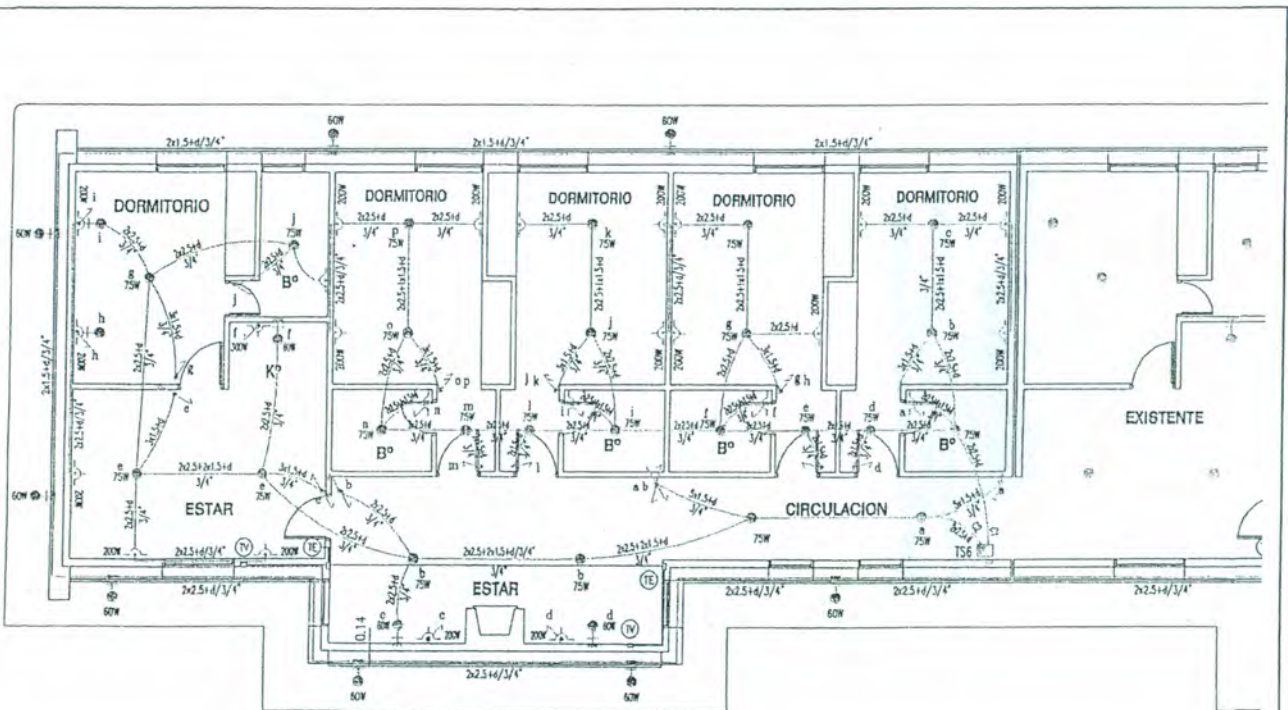

Obra: AMPLIACION COMPLEJO HABITACIONAL	LAMINA
Direccion: Paso de Jama - Susques - Prov de Jujuy	8
Plano: Instalacion Electrica	ESC. 1:100

590



Ministerio del Interior y Transporte

0476



ANEXO I

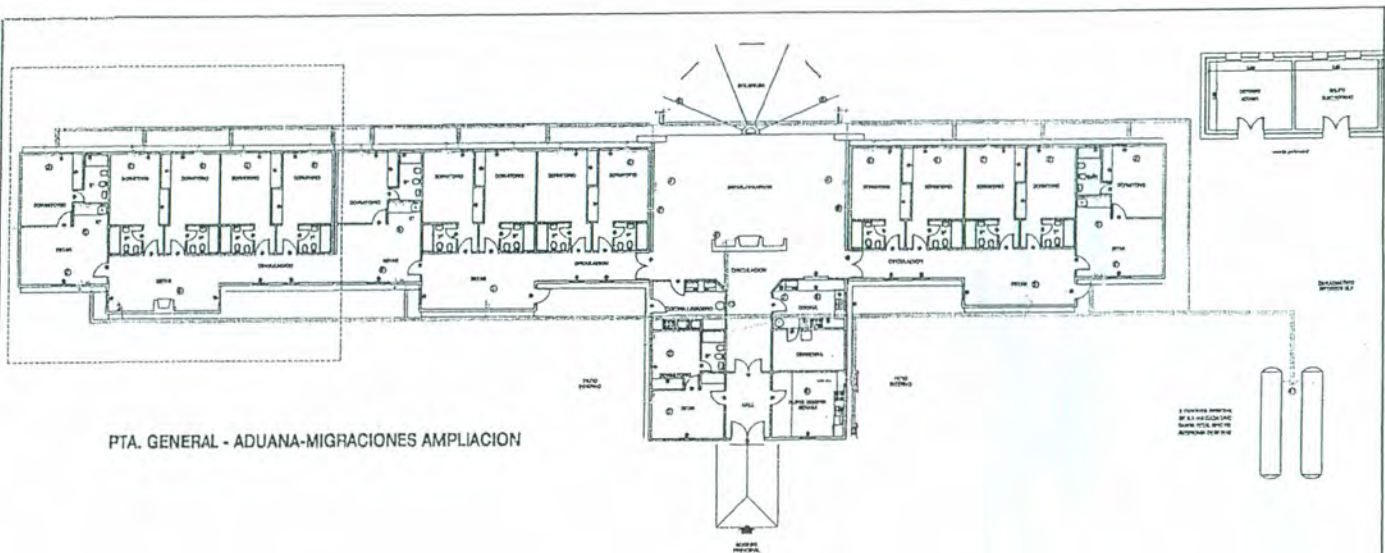

PTA. GENERAL - ADUANA-MIGRACIONES AMPLIACION

REFERENCIAS

- ① EQUIPO DE 2 TANQUES DE 7,5m³ c/u, CARGA TOTAL 6.600 Kg. DE GLP
- ② CALEFACTOR T/BALANCEADO 3000c/h - 0.333m³/h - LLP#0,013
- ③ CALEFACTOR T/BALANCEADO 5700c/h - 0.633m³/h - LLP#0,019
- ④ CALEFACTOR TIRAJE EN "U" 5700c/h - 0.633m³/h - LLP#0,019
- ⑤ ANAFE 1300c/h - 0.143m³/h - LLP#0,013
- ⑥ COCINA 4 HORNALLAS 10000c/h - 1.07m³/h - LLP#0,019
- ⑦ TERMOTANQUE A.RECUPERACION 16GLts. - 18.000c/h - LLP#0,019
- ⑧ REJILLAS DE VENTILACION 15x15cm.
- ⑨ CAÑO VENTILACION CH"6" ø100 mm.
- ⑩ CAÑO VENTILACION CH"6" ø75 mm.

NOTA:

TODOS LOS CAÑOS Y ACCESORIOS SON DE H" N" CON REVESTIMIENTO INTEGRAL PREVIO
LOS PLANOS DE INSTALACIONES DEBERAN SER APROBADOS POR LOS ORGANISMOS
CORRESPONDIENTES.

Obra: AMPLIACION COMPLEJO HABITACIONAL	LAMINA
Direccion: Paso de Jama - Susques - Prov. de Jujuy	9
Plano: Instalacion de Gas, gral. existente y ampliacion	
ESC. 1:100	

590-101



Ministerio del Interior y Transporte

0476



ANEXO I

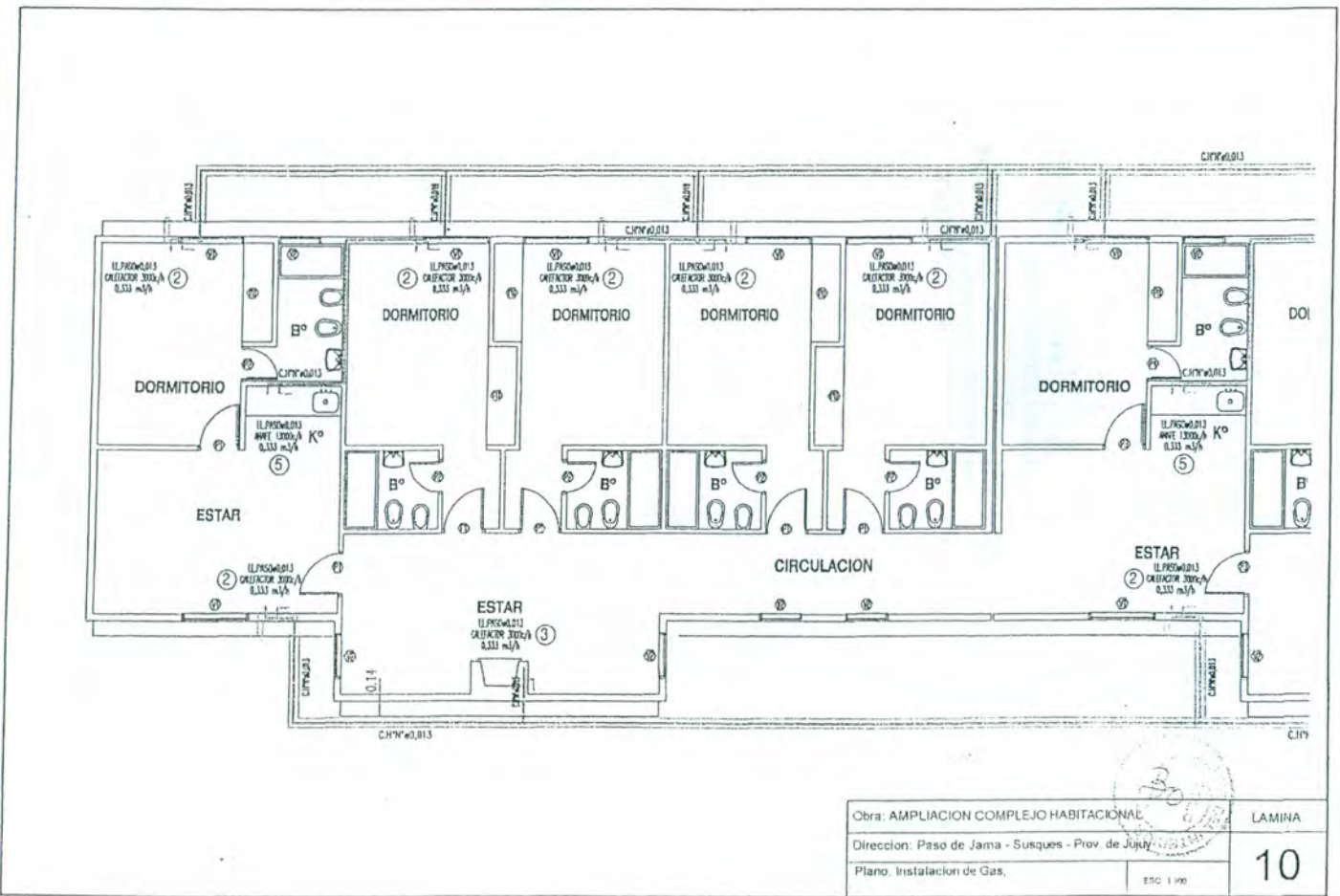

590-1

Handwritten marks: a large 'A' and the number '2'.



Ministerio del Interior y Transporte

0476



ANEXO I

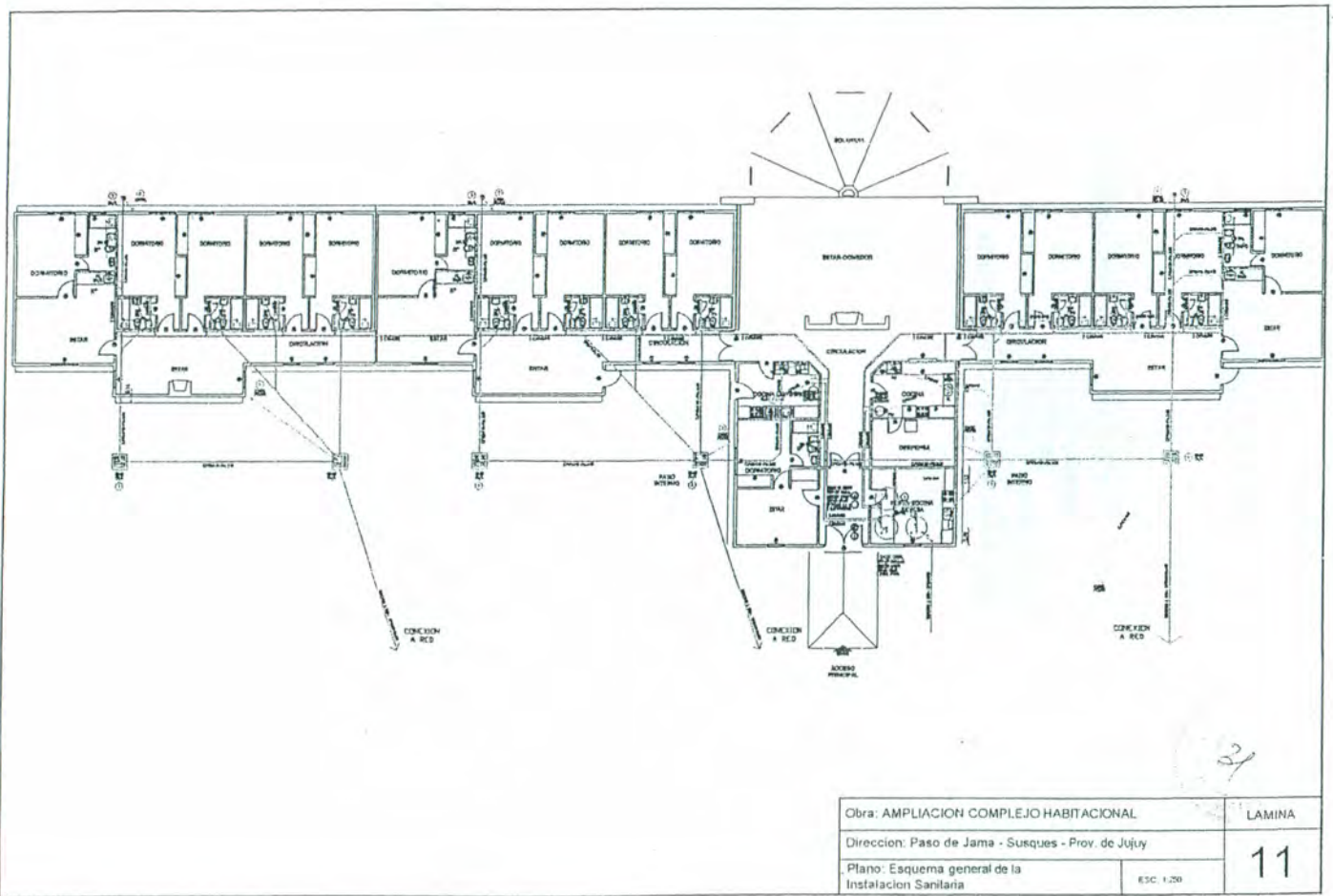

Obra: AMPLIACION COMPLEJO HABITACIONAL	LAMINA
Direccion: Paso de Jama - Susques - Prov. de Jujuy	11
Plano: Esquema general de la Instalacion Sanitaria	
ESC. 1:20	

590-3

A

B



Ministerio del Interior y Transporte

0476



ANEXO I

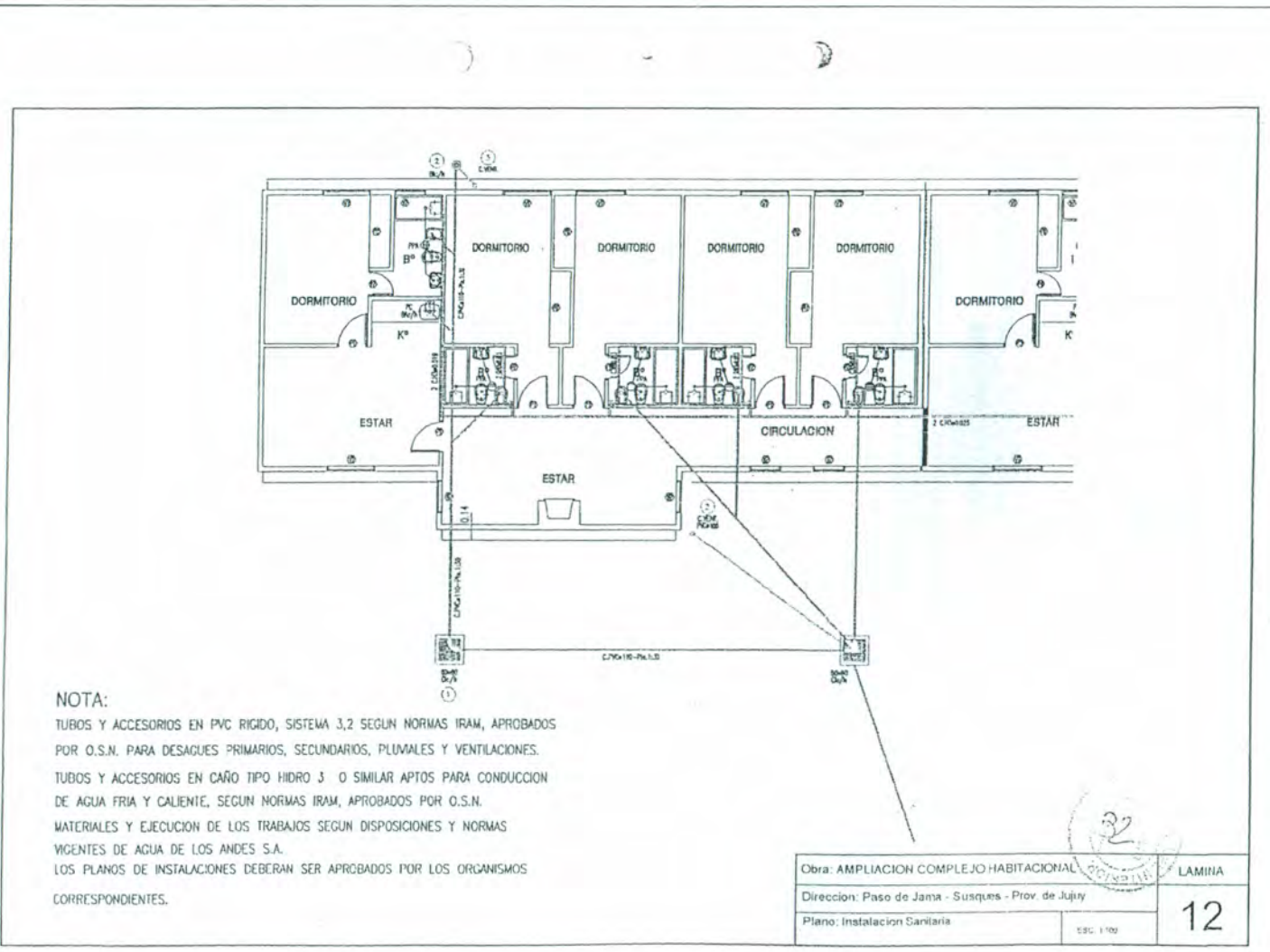

NOTA:

TUBOS Y ACCESORIOS EN PVC RIGIDO, SISTEMA 3,2 SEGUN NORMAS IRAM, APROBADOS POR O.S.N. PARA DESAGUES PRIMARIOS, SECUNDARIOS, PLUMALES Y VENTILACIONES.

TUBOS Y ACCESORIOS EN CAÑO TIPO HIDRO J O SIMILAR APTOS PARA CONDUCCION DE AGUA FRIA Y CALIENTE, SEGUN NORMAS IRAM, APROBADOS POR O.S.N.

MATERIALES Y EJECUCION DE LOS TRABAJOS SEGUN DISPOSICIONES Y NORMAS VIGENTES DE AGUA DE LOS ANDES S.A.

LOS PLANOS DE INSTALACIONES DEBERAN SER APROBADOS POR LOS ORGANISMOS CORRESPONDIENTES.

Obra: AMPLIACION COMPLEJO HABITACIONAL	LAMINA
Direccion: Paso de Jama - Susques - Prov. de Jujuy	12
Plano: Instalacion Sanitaria	



500-1

Handwritten marks: 'A' and a circle with '1' inside.



Ministerio del Interior y Transporte

0476



ANEXO I

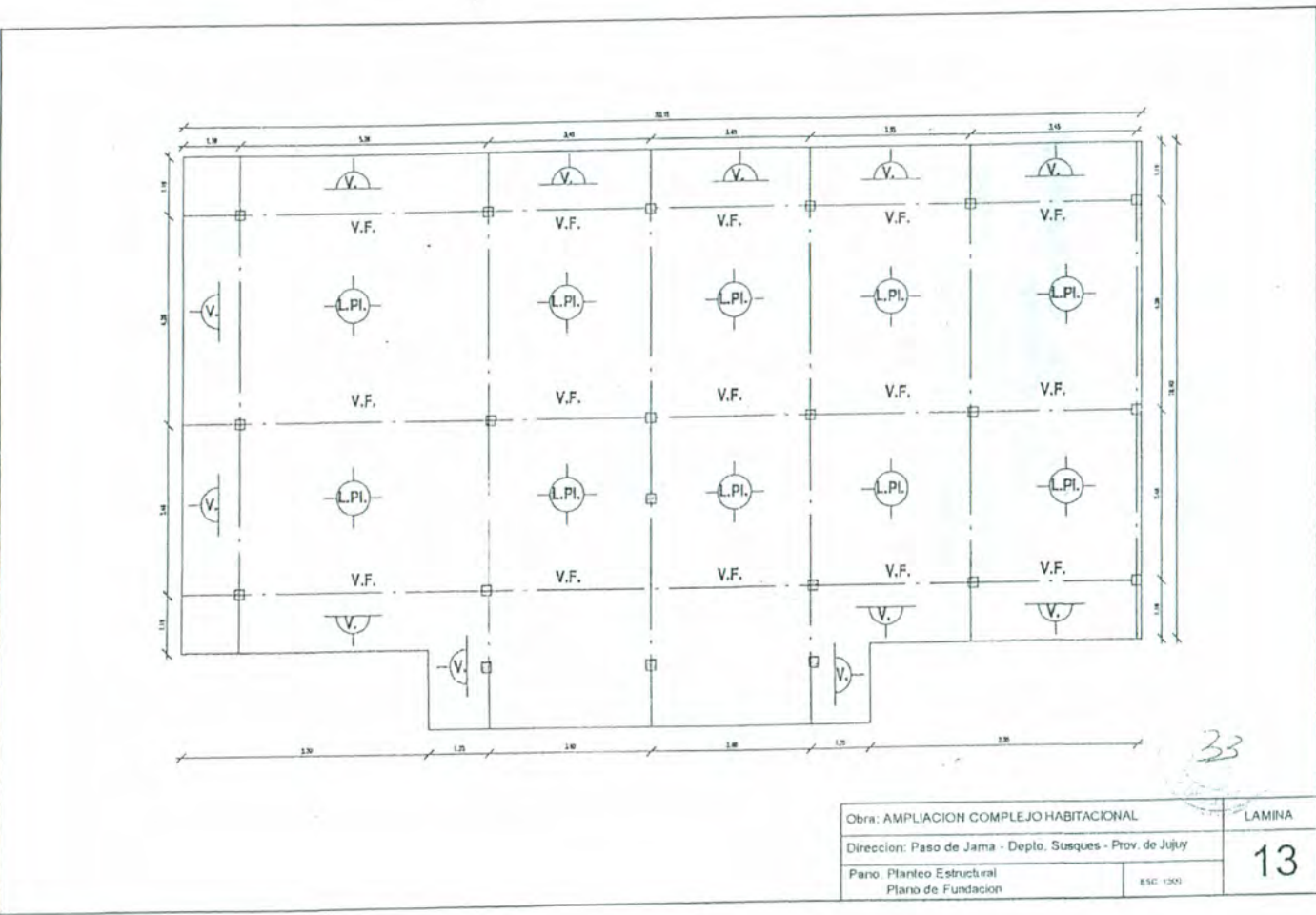

390-111



Ministerio del Interior y Transporte

0476



ANEXO I

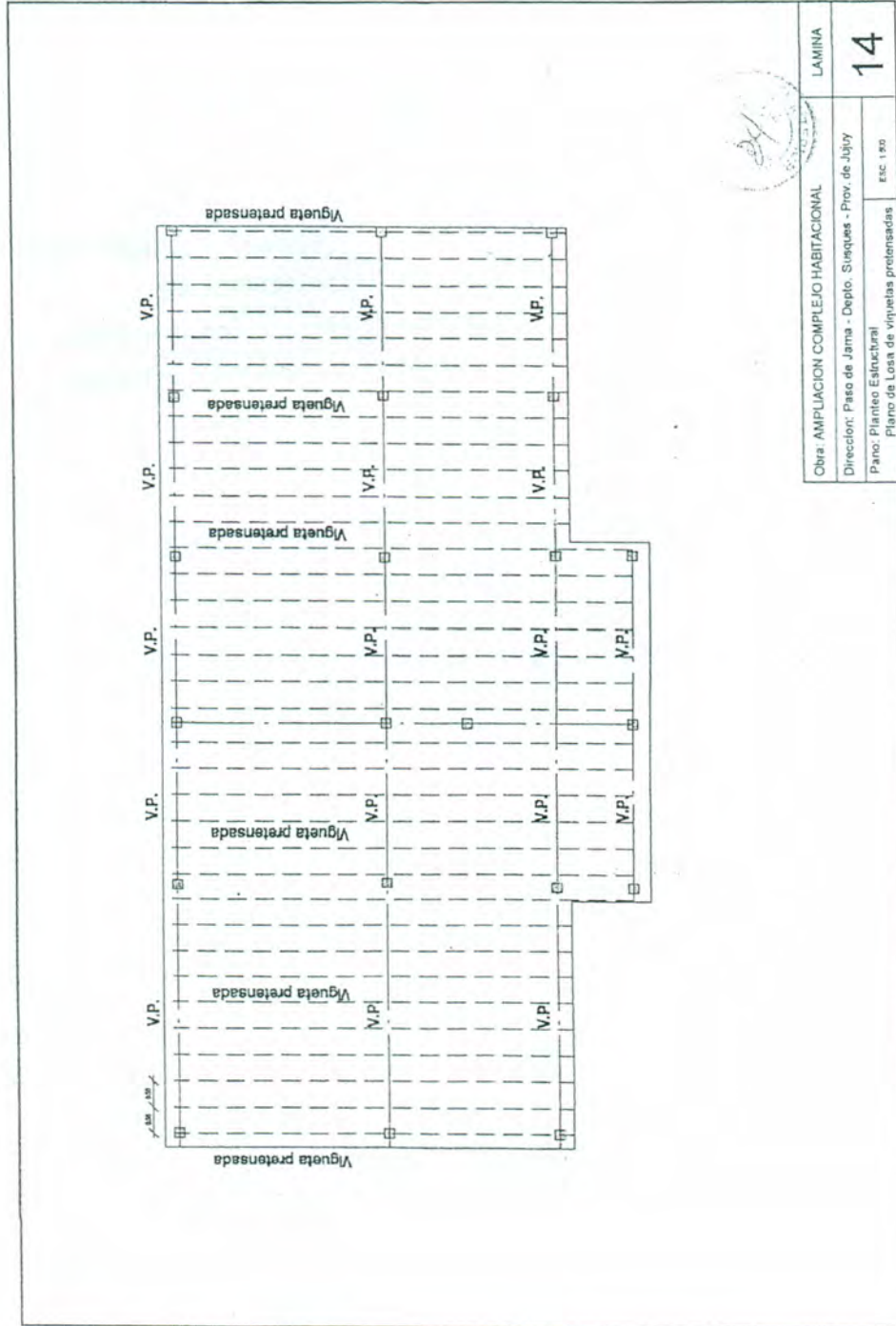

Obra: AMPLIACION COMPLEJO HABITACIONAL	LAMINA
Director: Pazo de Jama - Depto. Suesques - Prov. de Jujuy	14
Plano: Planteo Estructural	
Plano de Losa de viguetas pretensadas	Esc. 1:50

Handwritten initials or marks on the left margin.



Ministerio del Interior y Transporte

0476



ANEXO I

OBRA: BAÑOS PUBLICOS EN PASO DE JAMA

UBICACIÓN: PASO DE JAMA LOCALIDAD DE SUSQUES . PROV. DE JUJUY.

Memoria descriptiva:

La obra de Baño público se encuentra ubicada al frente del Complejo Fronterizo de Gendarmería y Aduana Paso de Jama, en el Departamento Susques Provincia de Jujuy, en el límite con la República de Chile, Situado a 4200 mts. sobre el nivel del mar.

El baño cuenta con una superficie de 70 m² el cual se divide en sanitarios hombres y mujeres. Y un espacio técnico de 8 m²

El baño de hombres tiene 3 box, para inodoros, y uno especial para discapacitados, una mesada de 3 bachas, y 3 mingitorios y un asiento para usos.

El baño de mujeres tiene 3 box para inodoros y uno especial para discapacitados, una mesada con 5 bachas y también un asiento para usos.

Se realizara con la construcción tradicional, estructura de Hormigon Armado, y mampostería de ladrillo, revoques y pintura latex.

El edificio mismo estará rodeado de una vereda perimetral, el techo, se realizara de losa de H^o A^o, y la cubierta tendrá una terminación con pintura fibrada de color rojo. Obteniendo así la similitud de una cubierta de tejas.

Handwritten marks: a question mark and a stylized signature.



Ministerio del Interior y Transporte

0476



ANEXO I

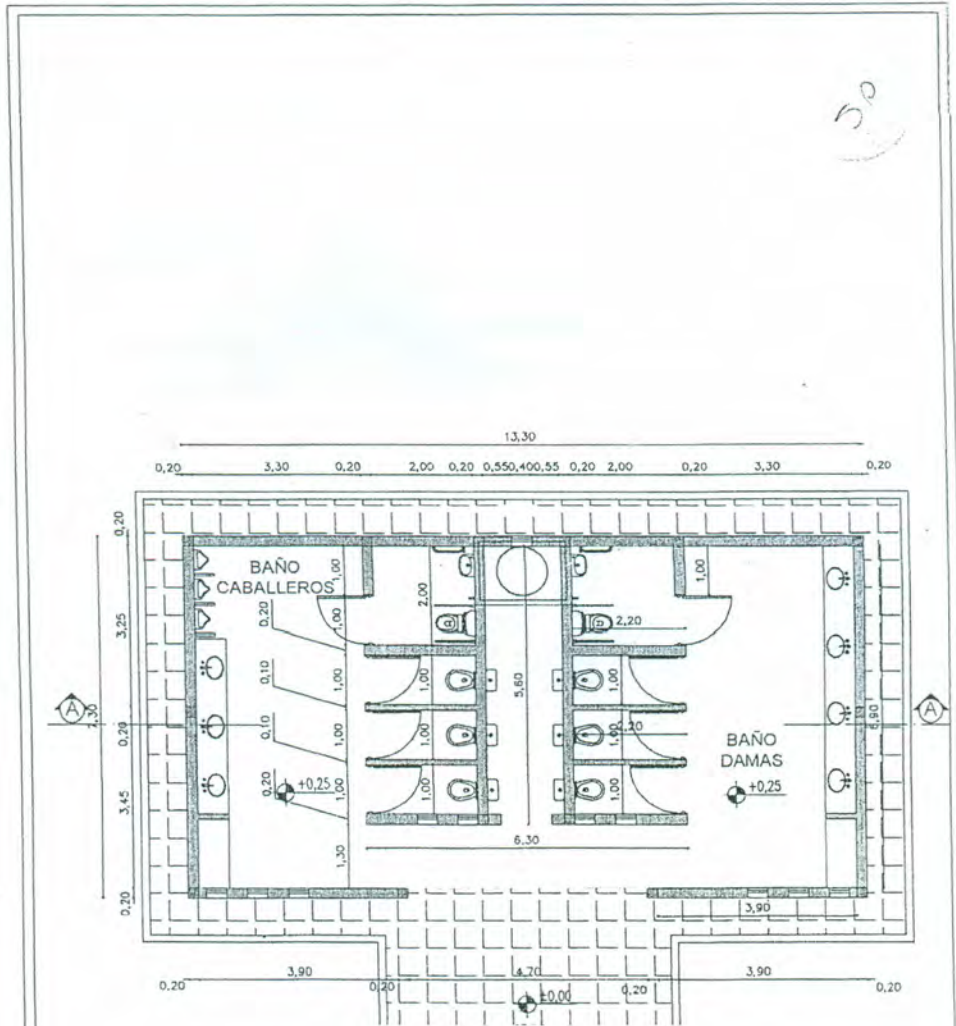

PLANTA

Obra: BAÑOS PUBLICOS	LAMINA
Direccion: Paso de Jama - Depto. Susques - Prov. de Jujuy	1
Plano: Planta de Baño	

?



Ministerio del Interior y Transporte

0476



ANEXO I

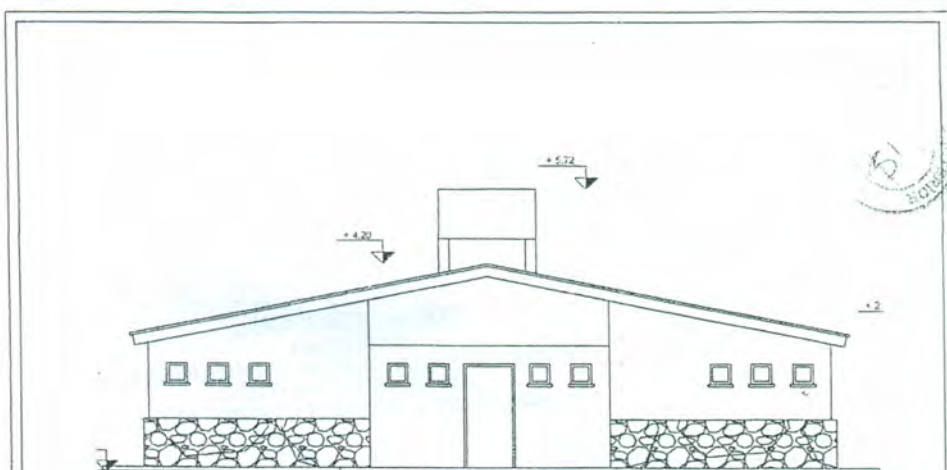

FACHADA

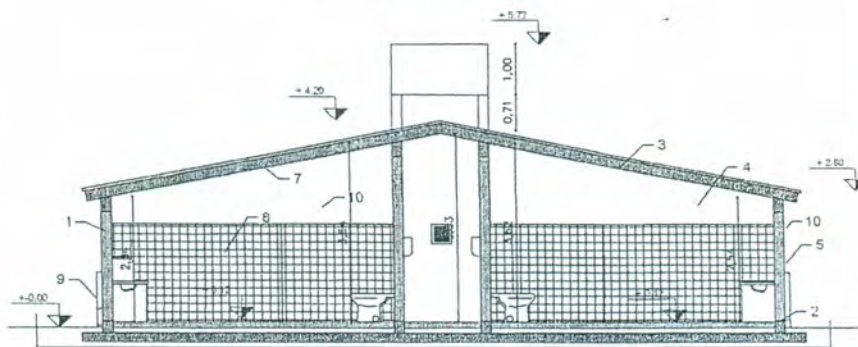

CORTE A-A

1. Manposteria de ladrillo 0.20
2. Capa Isladora horizontal
3. Cubierta de viguetas pretensadas
4. Revoque Grueso y Fino Interior
5. Revoque Grueso y Fino Exterior
6. Revoque Bajo Losa
7. Revestimiento de Azulejo
8. Piso ceramico 0.20 x 0,20
9. Zocalo de 1,12mt. de laja
10. Pintura Latex exterior y interior

Obra: BAÑOS PUBLICOS	LAMINA
Direccion: Paso de Jama - Depto. Susques - Prov. de Jujuy	2
Plano: Frente - Corte A-A	
ESC. 1:100	



Ministerio del Interior y Transporte

0476



ANEXO I

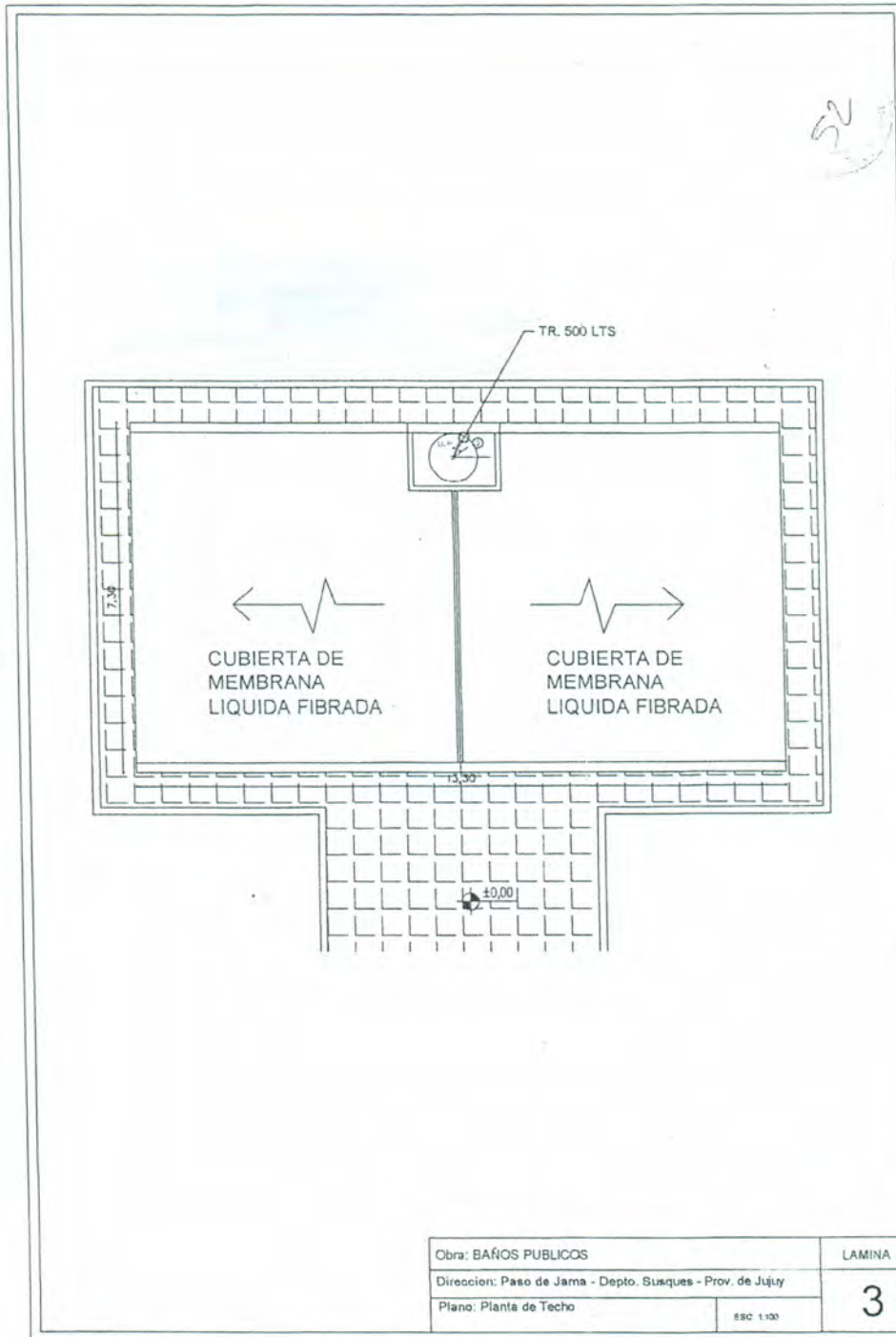

Obra: BAÑOS PUBLICOS	LAMINA
Dirección: Paso de Jama - Depto. Susques - Prov. de Jujuy	3
Plano: Planta de Techo	

Handwritten marks and initials on the left margin.



Ministerio del Interior y Transporte

0476



ANEXO I

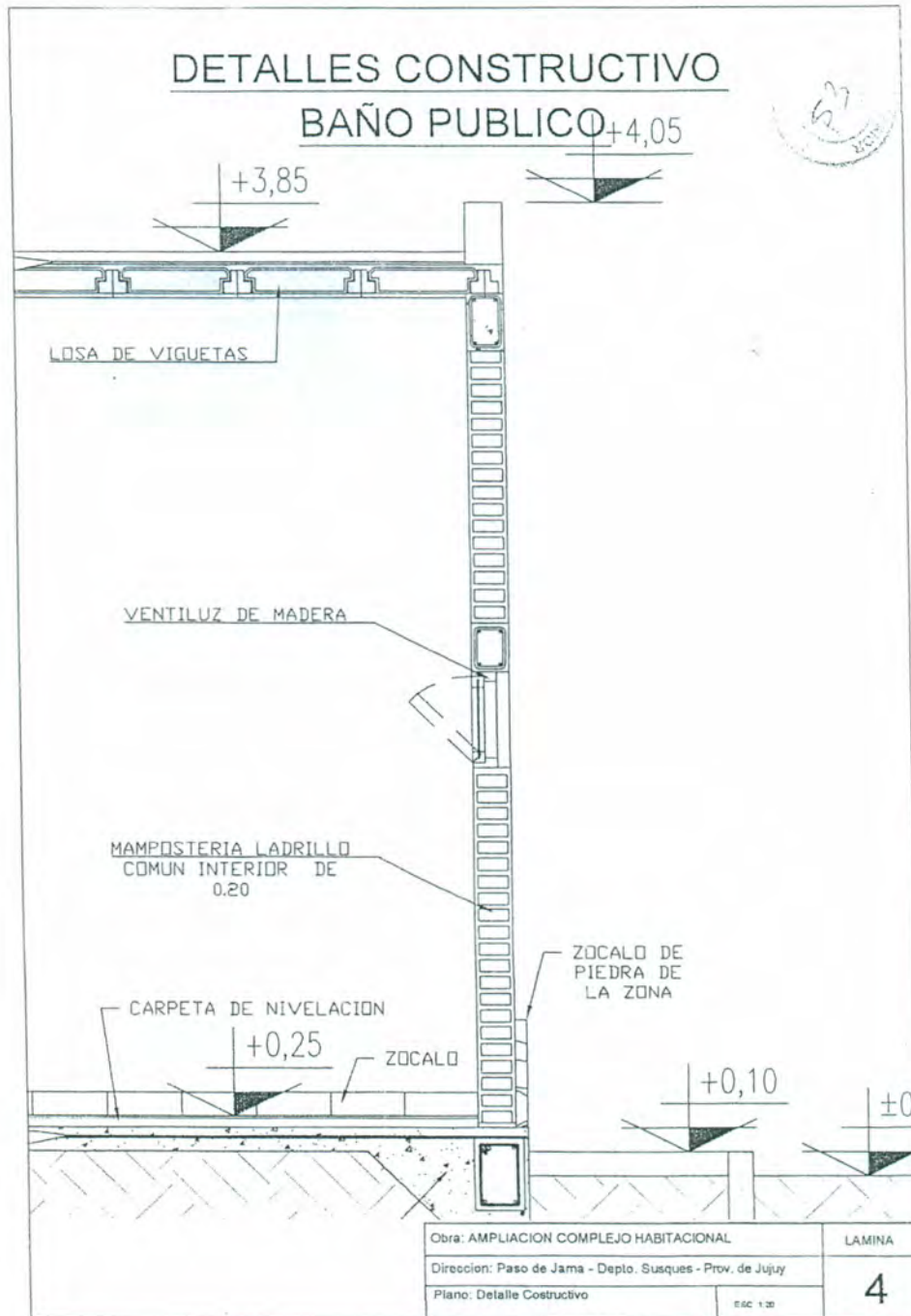

2
/



Ministerio del Interior y Transporte

0476



ANEXO I

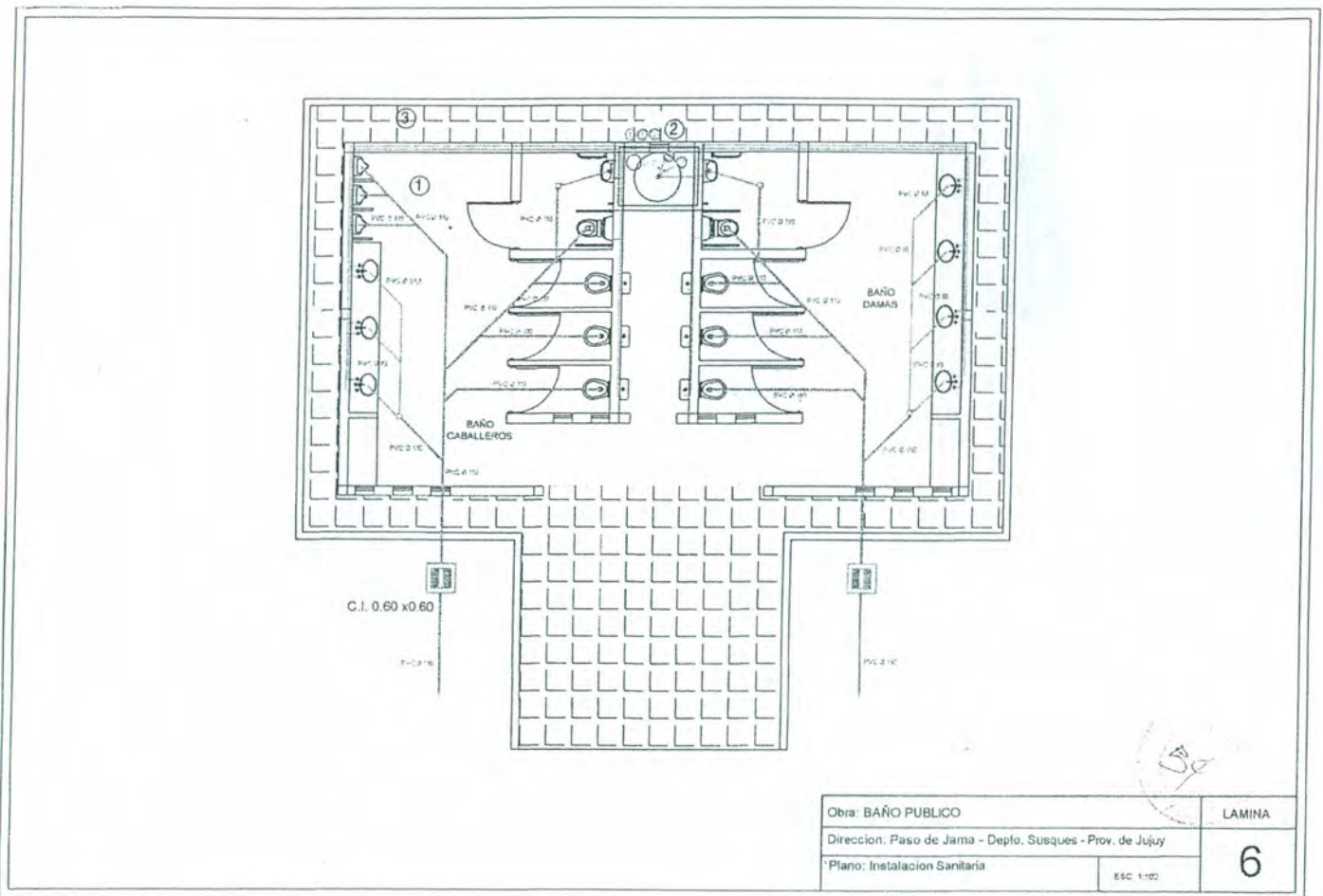

1590

Handwritten marks and scribbles



Ministerio del Interior y Transporte

ANEXO I

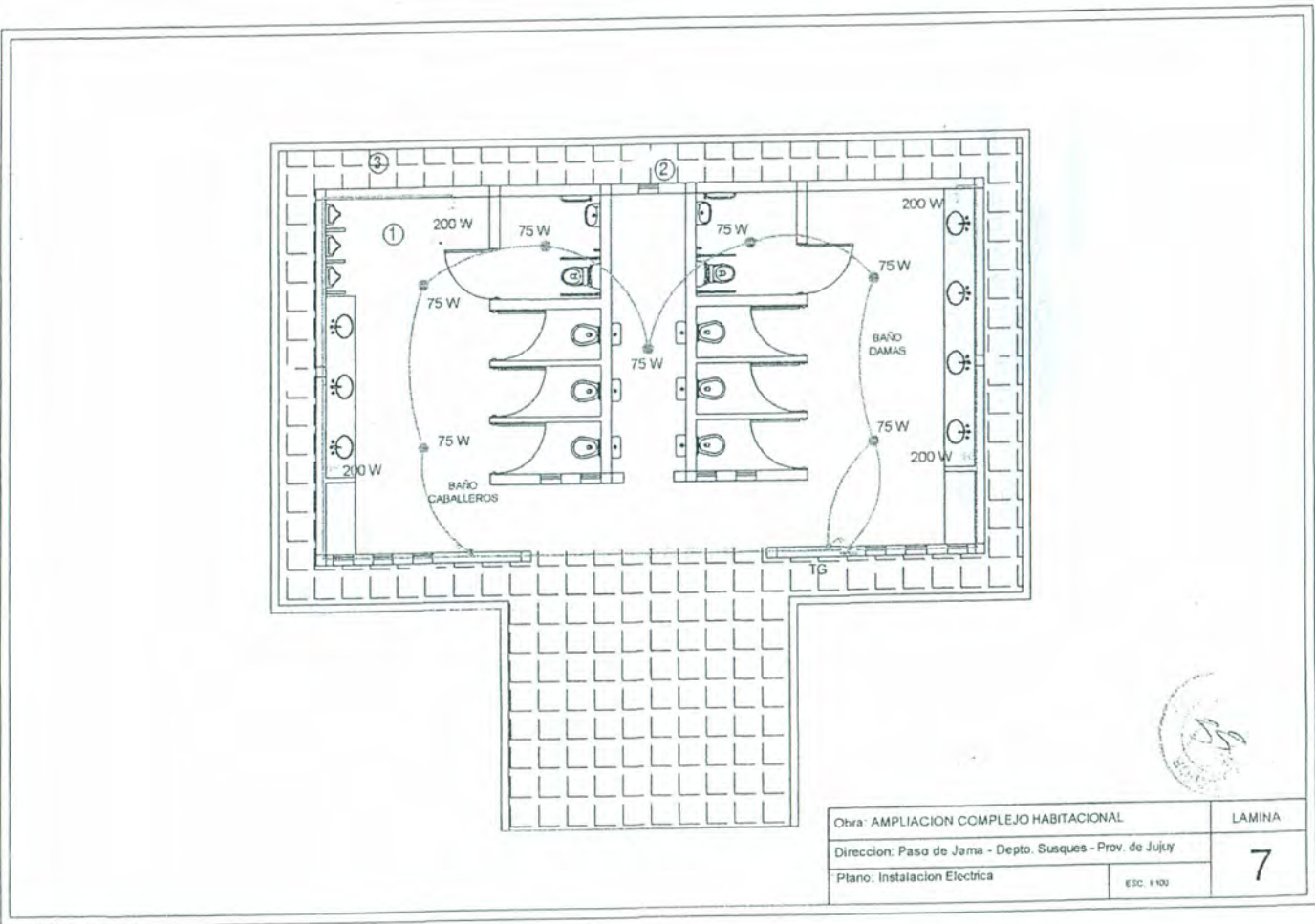

Obra: AMPLIACION COMPLEJO HABITACIONAL	LAMINA
Direccion: Paso de Jama - Depto. Susques - Prov. de Jujuy	7
Plano: Instalacion Electrica	

0476





Ministerio del Interior y Transporte

ANEXO I

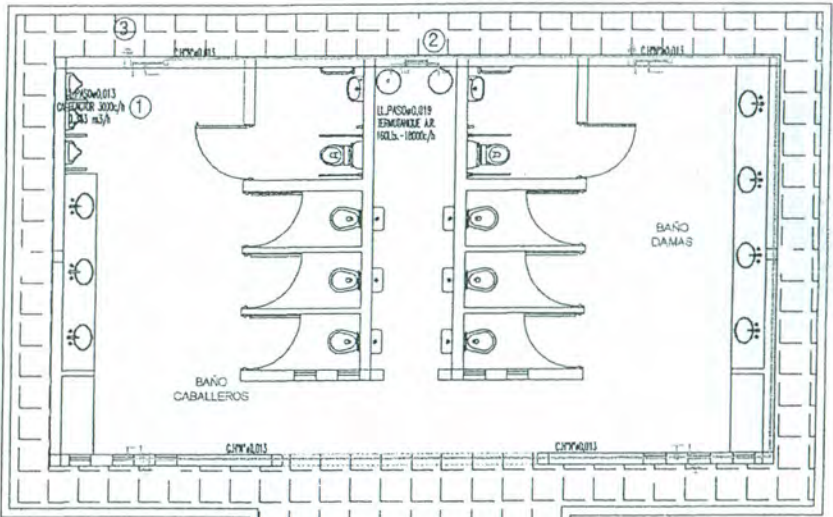

REFERENCIAS

- ① CALEFACTOR T/BALANCEADO 3000c/h - 0.333m²/h - LLP#0,013
- ② TERMOTANQUE A.RECUPERACION 160Lts. - 18.000c/h - LLP#0,019
- ③ CAÑO VENTILACION CH"G" ø100 mm.

NOTA:

TODOS LOS CAÑOS Y ACCESORIOS SON DE H" N" CON REVESTIMIENTO INTEGRAL PREVIAMENTE APROBADO POR LOS ORGANISMOS CORRESPONDIENTES.

Obra: AMPLIACION COMPLEJO HABITACIONAL	LAMINA
Direccion: Paso de Jama - Depto. Susques - Prov. de Jujuy	8
Plano: Instalacion de Gas	

0476

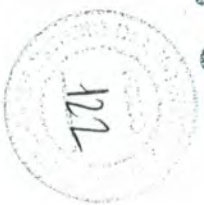

Handwritten marks: '1590-21', 'H', and 'Q'.



Ministerio del Interior y Transporte

0476



ANEXO I

OBRA: AMPLIACION DE COMPLEJO HABITACIONAL EDIFICIO GENDARMERIA

UBICACIÓN: PASO DE JAMA LOCALIDAD DE SUSQUES . PROV. DE JUJUY.

Memoria descriptiva:

La obra del complejo Fronterizo de Gendarmería y Aduana Paso de Jama se emplaza en el Departamento Susques Provincia de Jujuy, en el límite con la República de Chile, Situado a 4200 mts. sobre el nivel del mar.

La ampliación del edificio de la Gendarmería tendrá una superficie de 115 m². Y consiste en generar unas habitaciones mas para el personal que trabaja allí, contara con dos dormitorios de 17 m² en donde se podrán ubicar 3 camas, contando con un baño zonificado en común. Estas habitaciones, cuentan con una gran circulación, de 1,50mts culminando en el Estar de 22 m², espacio en común, para estas habitaciones.

También cuenta con una habitación en suit de 40 m² que cuenta con su propio baño, Estar y zona de kitchenette.

Se realizara con los mismos materiales del edificio existente, ladrillo hueco, estructura de hormigón armado, revoque tradicional, revestimiento de piedra, vereda perimetral, obteniendo así una continuidad del volumen existente con el nuevo edificio.

Exteriormente contara con el revestimiento de piedra, en el contrafrente, y en el frente un zócalo de piedra, hasta el antepecho de la ventana, y el resto con revoque grueso y fino, pintura latex exterior blanco, antepechos de cemento alisado, y carpintería de madera.

En la unión del nuevo y viejo edificio contara con una junta de dilatación.

El techo, se realizara de losa de viguetas pre tensadas, y la cubierta tendrá una terminación con pintura fibrada de color rojo. Obteniendo así la similitud de una cubierta de tejas.

63

7

90-14



Ministerio del Interior y Transporte

0476



ANEXO I

Los baños contarán con las mismas terminaciones y detalles de calidad, azulejos, piso cerámico, etc. Obteniendo así una igualdad con el edificio existente.



2

1

90-1

Ministerio del Interior y Transporte



2013 - AÑO DEL BICENTENARIO DE LA ASAMBLEA GENERAL CONSTITUYENTE DE 1813

ANEXO I

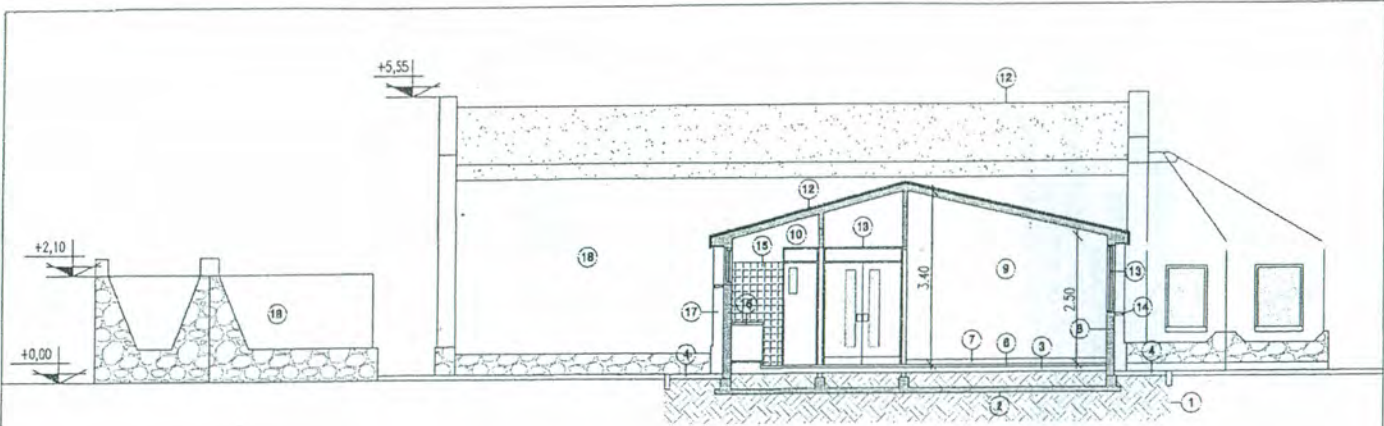

CORTE D - D

REFERENCIAS

- 1- TERRENO NATURAL
- 2- PLATEA DE H*A S/ CALCULO
- 3- CONTRAPISO DE H* POBRE ESPESOR 10cm
- 4- CORDON DE HORMIGON
- 5- VEREDA PERIMETRAL PISO PIEDRA DE LA ZONA
- 6- PISO DE CERAMICA ESMALTADO
- 7- ZOCALO CERAMICO ESMALTADO
- 8- MAMPOSTERIA DE LADRILLO HUECO
- 9- REVOQUE INTERIOR FINO A LA CAL
- 10- CIELORRASO FINO COMUN A LA CAL
- 11- CARPETA DE NIVELACION
- 12- CUBIERTA REVESTIMIENTO TIPO SUELO CEMENTO
- 13- CARPINTERIA DE MADERA C/VIDRIO
- 14- ANTEPECHOS HORMIGON PINTADO
- 15- REVESTIMIENTO AZULEJOS 15x15
- 16- MESADA GRANITO NATURAL 2.5 CM
- 17- REVESTIMIENTO, PIEDRA DE LA ZONA
- 18- REVOQUE EXTERIOR A LA CAL

Obra: AMPLIACION COMPLEJO HABITACIONAL	LAMINA
Direccion: Paso de Jama - Depto. Susques - Prov. de Jujuy	5
Pano: Planta de Techo	
ESC: 1:50	

65

0276





Ministerio del Interior y Transporte

0476



ANEXO I

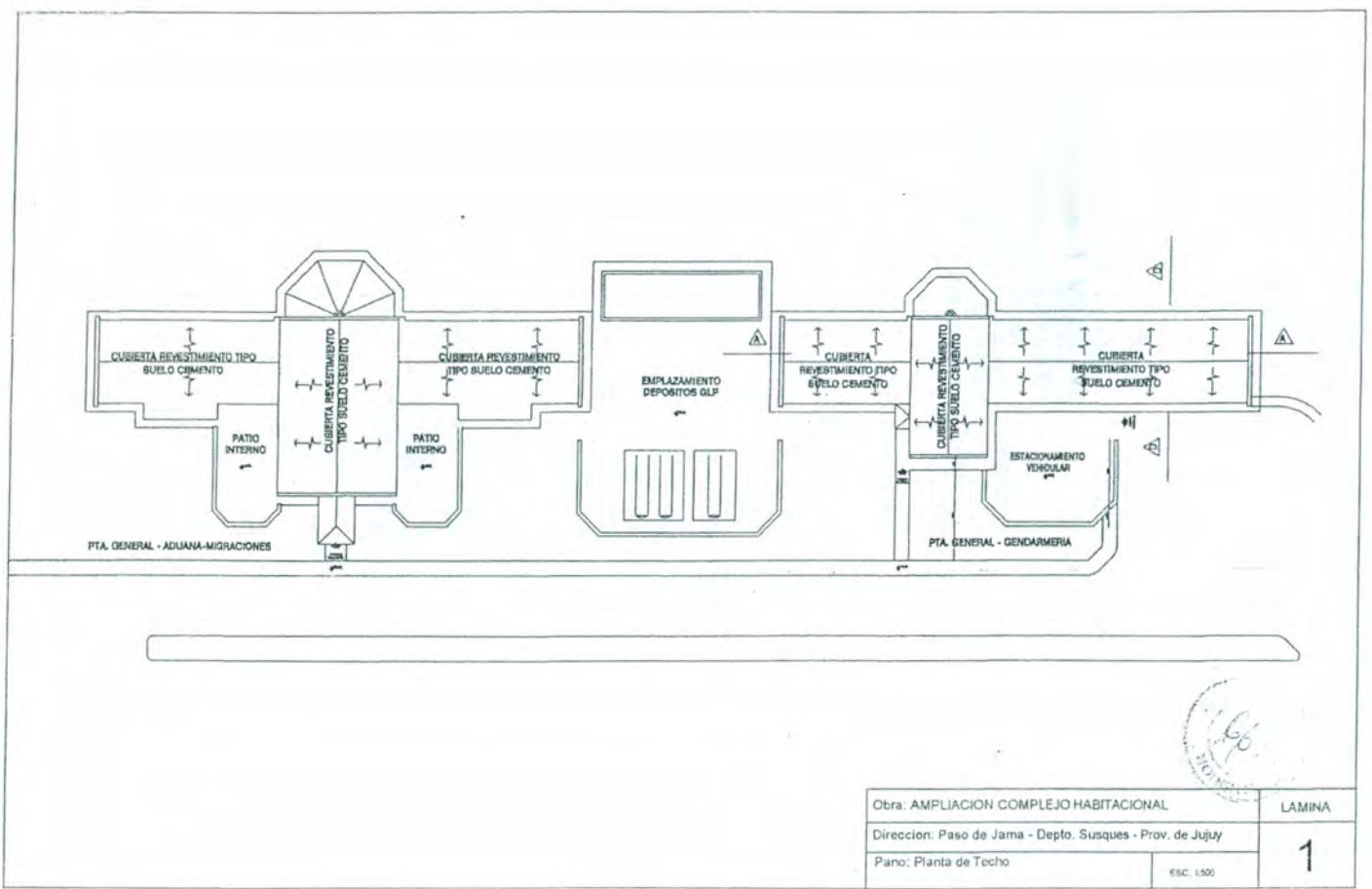

Obra: AMPLIACION COMPLEJO HABITACIONAL	LAMINA
Direccion: Paso de Jama - Depto. Susques - Prov. de Jujuy	1
Plano: Planta de Techo	ESC. 1:500

590-1
A
P



Ministerio del Interior y Transporte

0476



ANEXO I

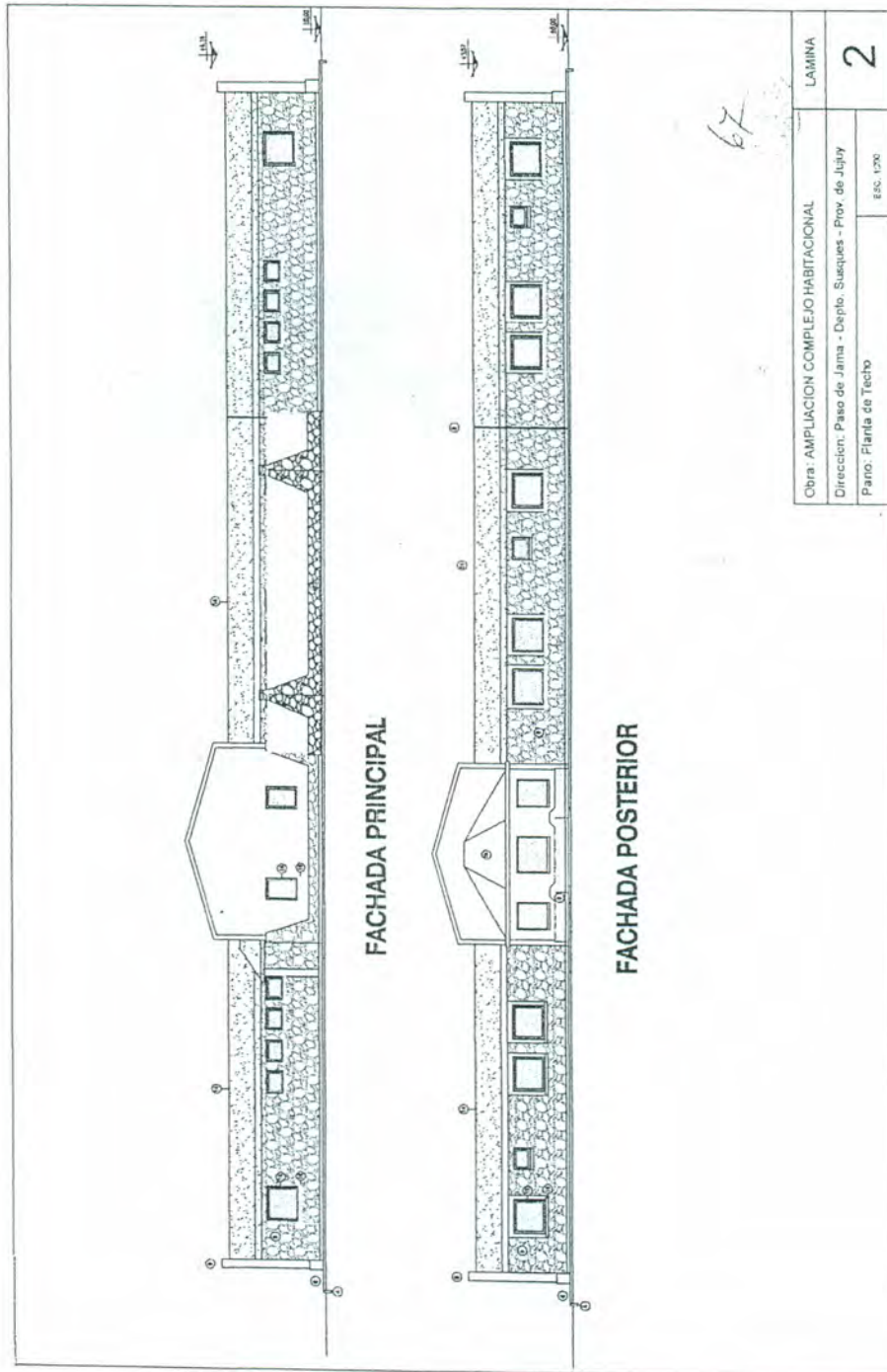

Handwritten marks

90-1



Ministerio del Interior y Transporte

0476

128



ANEXO I

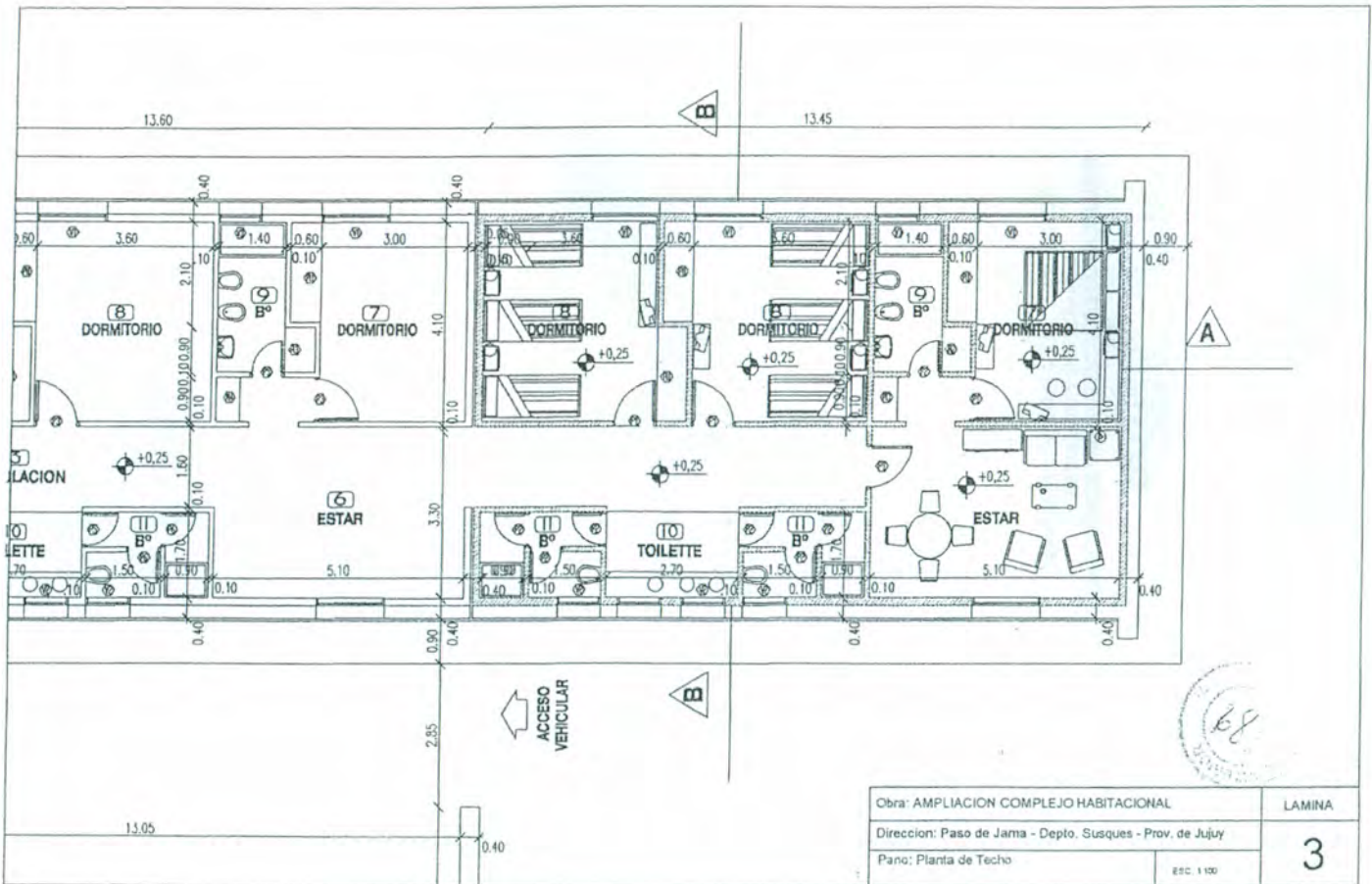

PROYECTO DE OBRAS DE RECONSTRUCCION Y AMPLIACION DEL COMPLEJO HABITACIONAL "LA JAMA" EN EL PASEO DE JAMA, DEPTO. SUSQUES, PROV. DE JUJUY

90-1



Ministerio del Interior y Transporte



0476

ANEXO I

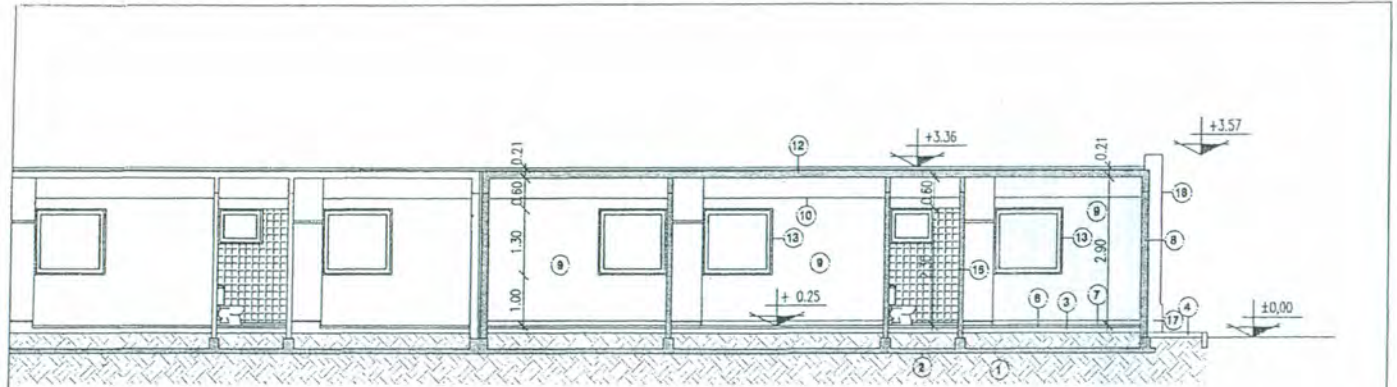

REFERENCIAS

- 1- TERRENO NATURAL
- 2- PLATEA DE H*A* S/ CALCULO
- 3- CONTRAPISO DE H* POBRE ESPESOR 10cm
- 4- CORDON DE HORMIGON
- 5- VEREDA PERIMETRAL PISO PIEDRA DE LA ZONA
- 6- PISO DE CERAMICA ESMALTADO
- 7- ZOCALO CERAMICO ESMALTADO
- 8- MAMPOSTERIA DE LADRILLO HUECO
- 9- REVOQUE INTERIOR FINO A LA CAL
- 10- CIELORRASO FINO COMUN A LA CAL
- 11- CARPETA DE NIVELACION
- 12- CUBIERTA REVESTIMIENTO TIPO SUELO CEMENTO
- 13- CARPINTERIA DE MADERA C/VIDRIO
- 14- ANTEPECHOS HORMIGON PINTADO
- 15- REVESTIMIENTO AZULEJOS 15x15
- 16- MESADA GRANITO NATURAL 2.5 CM
- 17- REVESTIMIENTO, PIEDRA DE LA ZONA
- 18- REVOQUE EXTERIOR A LA CAL

Obra: AMPLIACION COMPLEJO HABITACIONAL	LAMINA
Direccion: Paso de Jama - Depto. Susques - Prov. de Jujuy	4
Pano: Planta de Techo	
	ESC 1:100

190-1



Ministerio del Interior y Transporte

ANEXO I

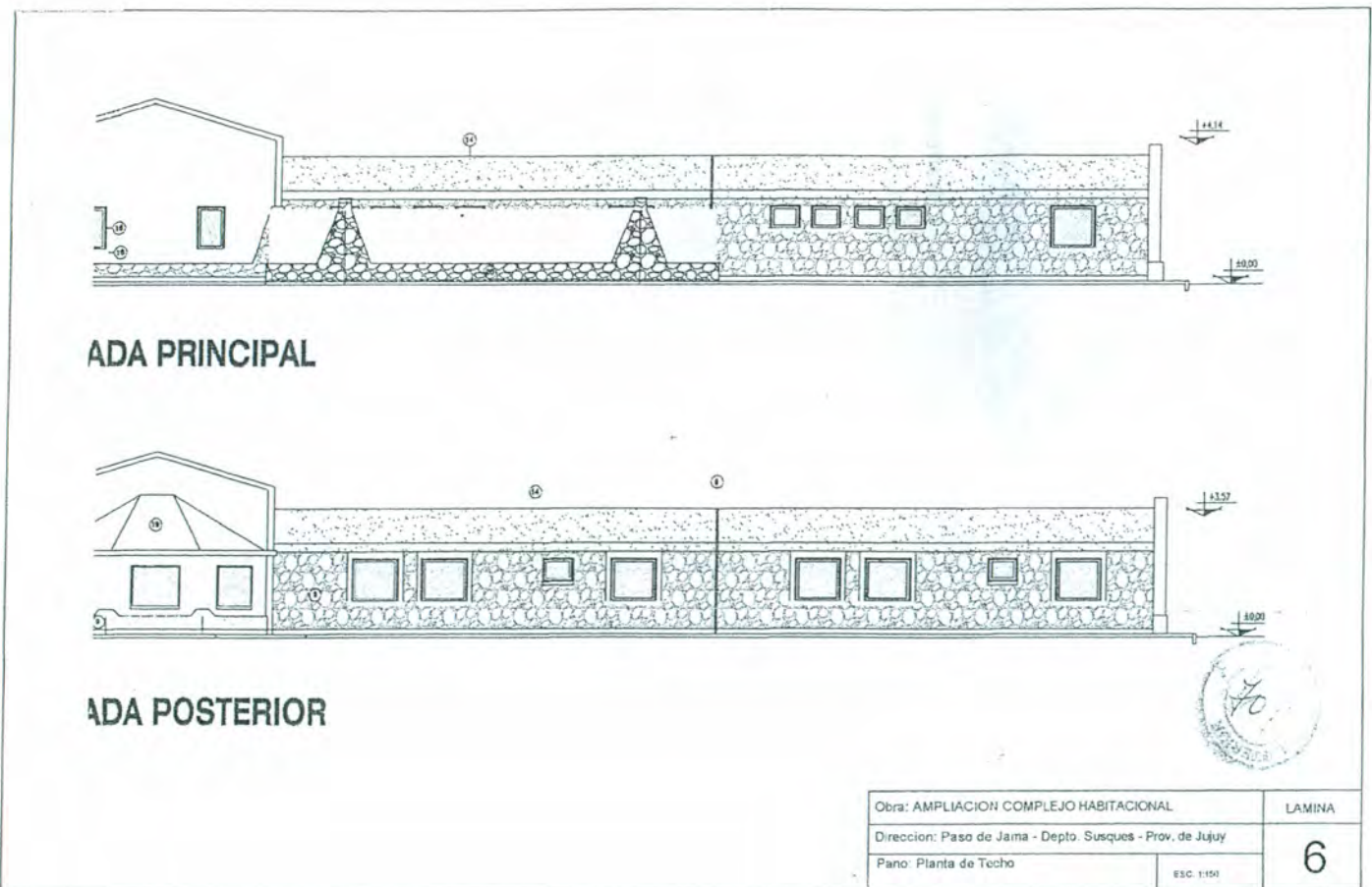

0476





Ministerio del Interior y Transporte

0476



ANEXO I

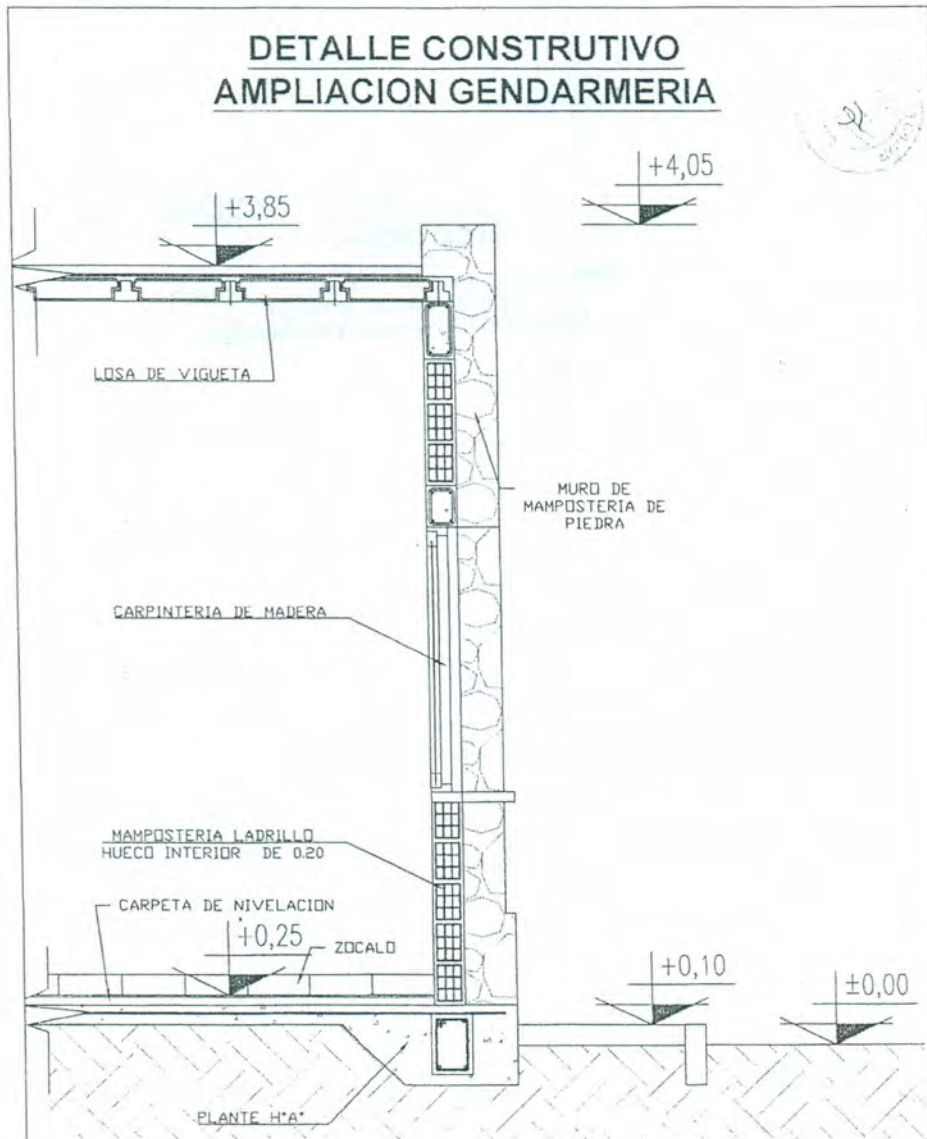

Obra: AMPLIACION COMPLEJO HABITACIONAL	LAMINA
Direccion: Paso de Jama - Depto. Susques - Prov. de Jujuy	7
Pano: Detalle Constructivo	

Handwritten marks: a large '2' and a signature-like mark.



Ministerio del Interior y Transporte

0476



ANEXO I

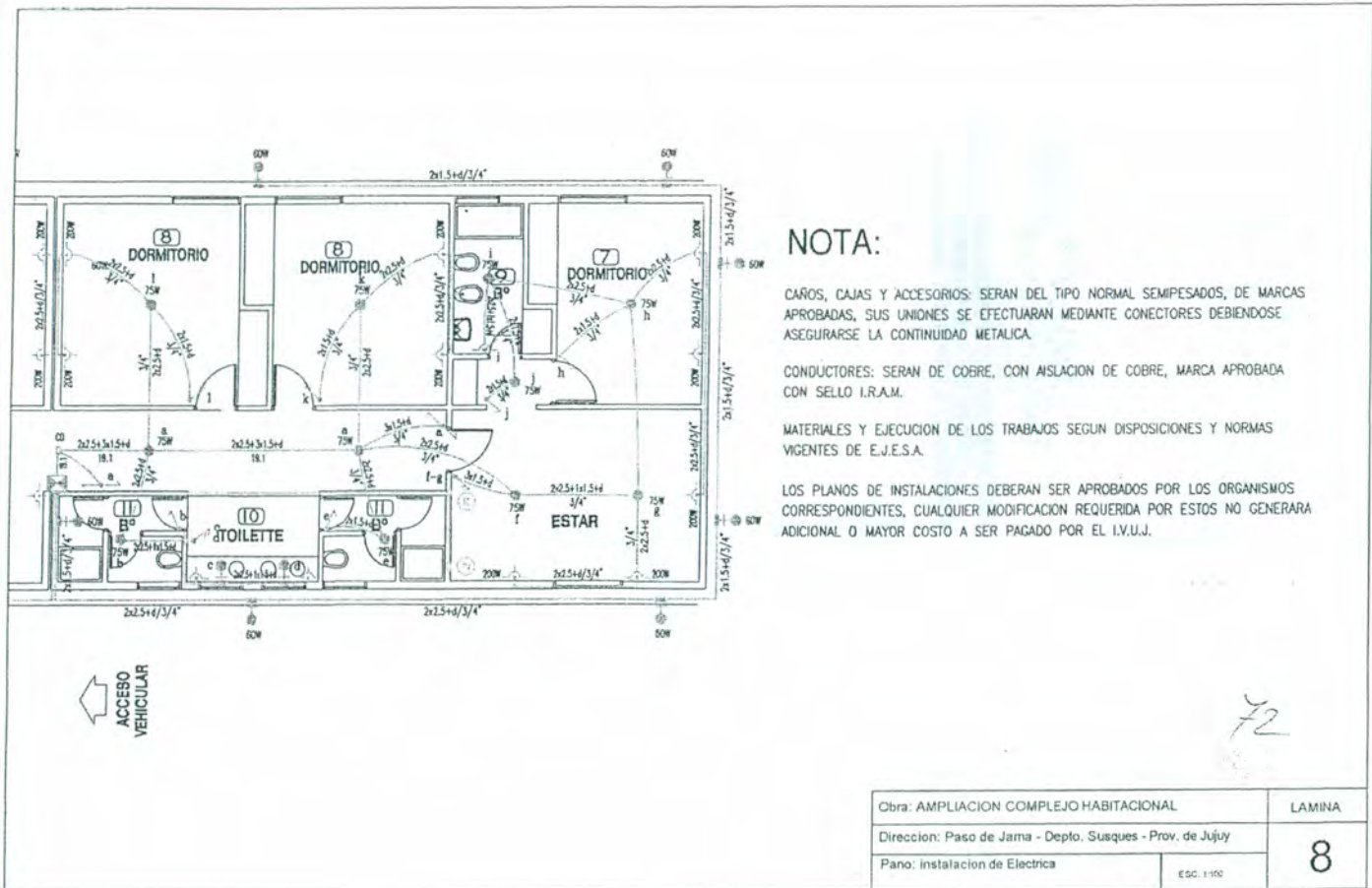

NOTA:

CAROS, CAJAS Y ACCESORIOS: SERAN DEL TIPO NORMAL SEMIPESADOS, DE MARCAS APROBADAS, SUS UNIONES SE EFECTUARAN MEDIANTE CONECTORES DEBIENDOSE ASEGURARSE LA CONTINUIDAD METALICA.

CONDUCTORES: SERAN DE COBRE, CON AISLACION DE COBRE, MARCA APROBADA CON SELLO I.R.A.M.

MATERIALES Y EJECUCION DE LOS TRABAJOS SEGUN DISPOSICIONES Y NORMAS VIGENTES DE E.J.E.S.A.

LOS PLANOS DE INSTALACIONES DEBERAN SER APROBADOS POR LOS ORGANISMOS CORRESPONDIENTES, CUALQUIER MODIFICACION REQUERIDA POR ESTOS NO GENERARA ADICIONAL O MAYOR COSTO A SER PAGADO POR EL I.V.U.J.

72

Cbra: AMPLIACION COMPLEJO HABITACIONAL	LAMINA
Direccion: Paso de Jama - Depto. Susques - Prov. de Jujuy	8
Pano: instalacion de Electrica	
	ESC. 1:100

190-3



Ministerio del Interior y Transporte

0476



ANEXO I

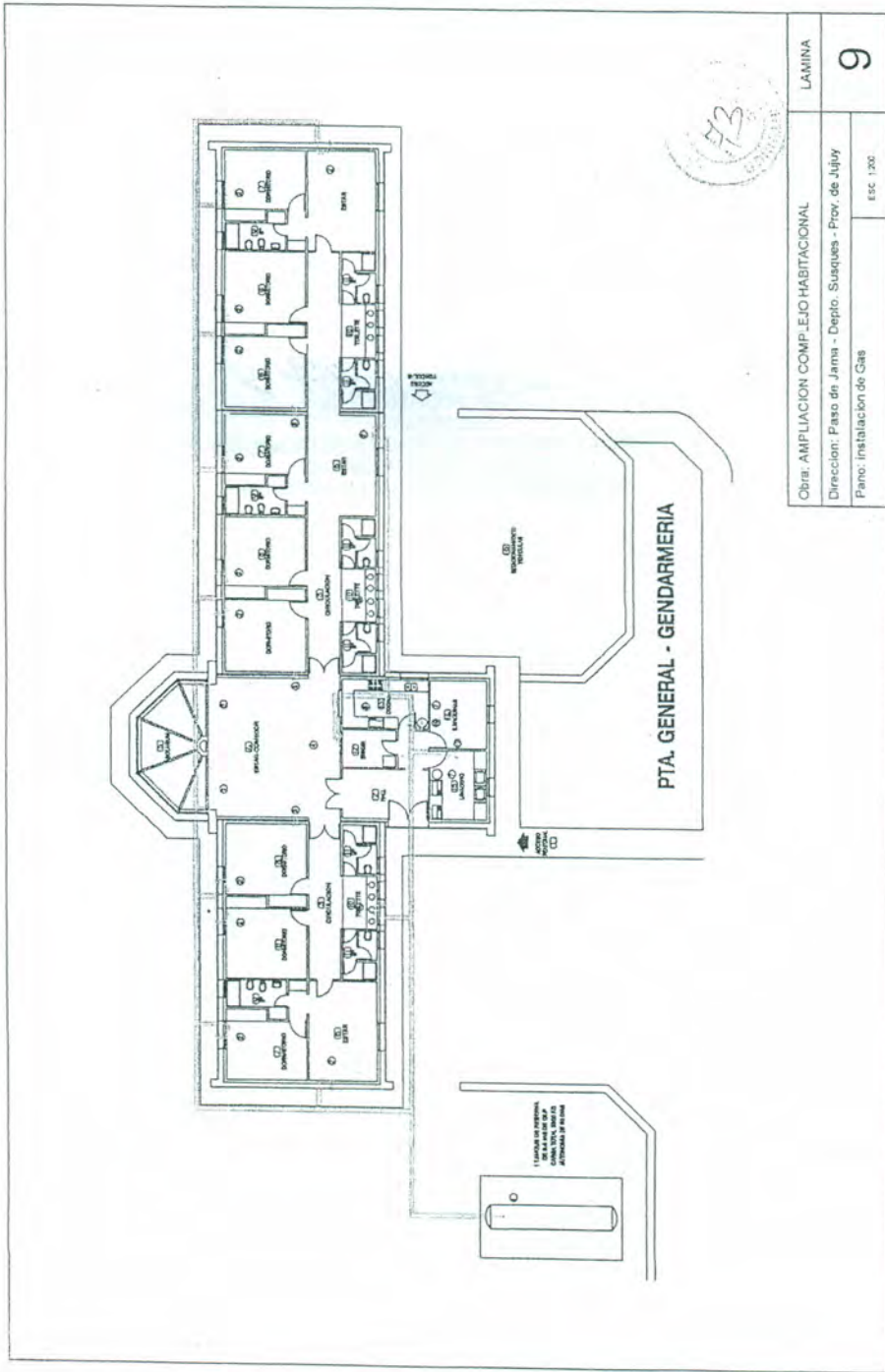

Obr: AMPLIACION COMPLEJO HABITACIONAL	LAMINA
Direccion: Paso de Jansa - Depto. Suquiaes - Prov. de Jujuy	9
Plano: Instalacion de Gas	ESC 1:200



0476



ANEXO I

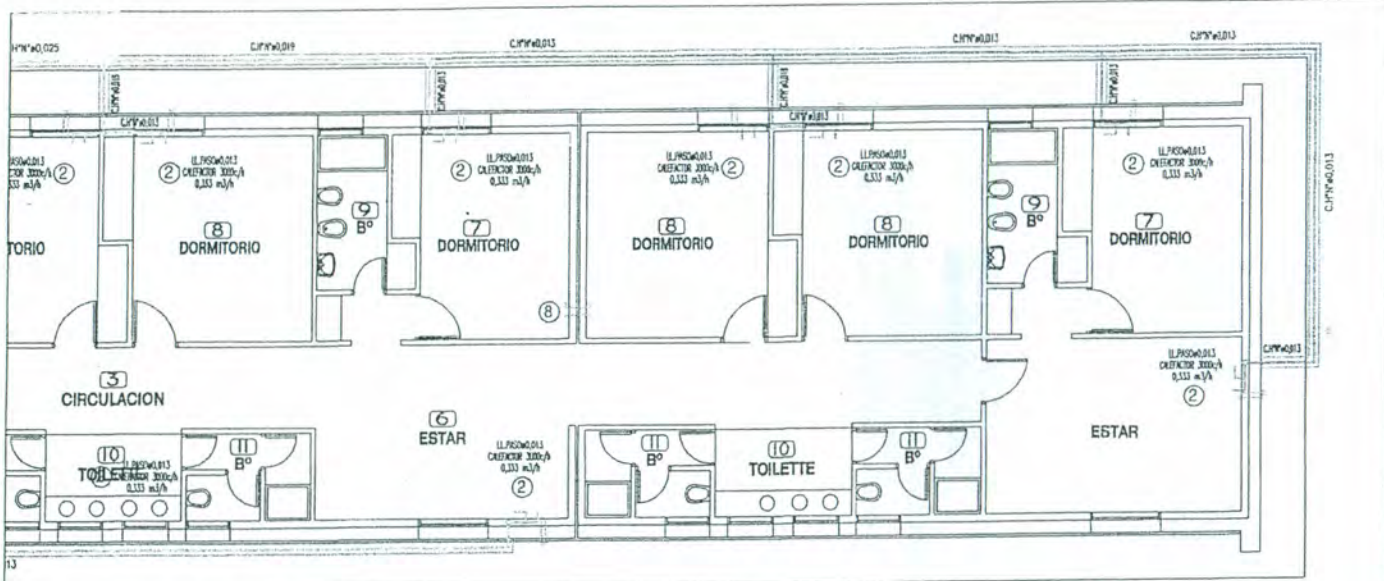

REFERENCIAS

- ① EQUIPO TANQUE DE 7,5m³ , CARGA TOTAL 3.300 Kg. DE GLP
- ② CALEFACTOR T/BALANCEADO 3000c/h - 0.333m³/h - LLPe0,013
- ③ CALEFACTOR T/BALANCEADO 5700c/h - 0.633m³/h - LLPe0,019
- ④ CALEFACTOR TIRAJE EN "U" 5700c/h - 0.633m³/h - LLPe0,019
- ⑤ ANAFA 1300c/h - 0.143m³/h - LLPe0,013
- ⑥ COCINA 4 HORNALLAS 10000c/h - 1,07m³/h - LLPe0,019
- ⑦ TERMOTANQUE A.RECUPERACION 160Lts. - 18.000c/h - LLPe0,019
- ⑧ REJILLAS DE VENTILACION 15x15cm.
- ⑨ CAÑO VENTILACION CH*G ø100 mm.
- ⑩ CAÑO VENTILACION CH*G ø75 mm.

NOTA:

TODOS LOS CAÑOS Y ACCESORIOS SON DE H* N* CON REVESTIMIENTO INTEGRAL PREVIO

LOS PLANOS DE INSTALACIONES DEBERAN SER APROBADOS POR LOS ORGANISMOS CORRESPONDIENTES, CUALQUER MODIFICACION REQUERIDA POR ESTOS, NO GENERARA ADICIONAL O MAYOR COSTO A SER PAGADO POR EL IMUJ

Obra: AMPLIACION COMPLEJO HABITACIONAL		LAMINA
Direccion: Paso de Jama - Depto. Susques - Prov. de Jujuy		10
Paño: Instalacion de Gas	ESC. 1:100	



Ministerio del Interior y Transporte

0476



ANEXO I

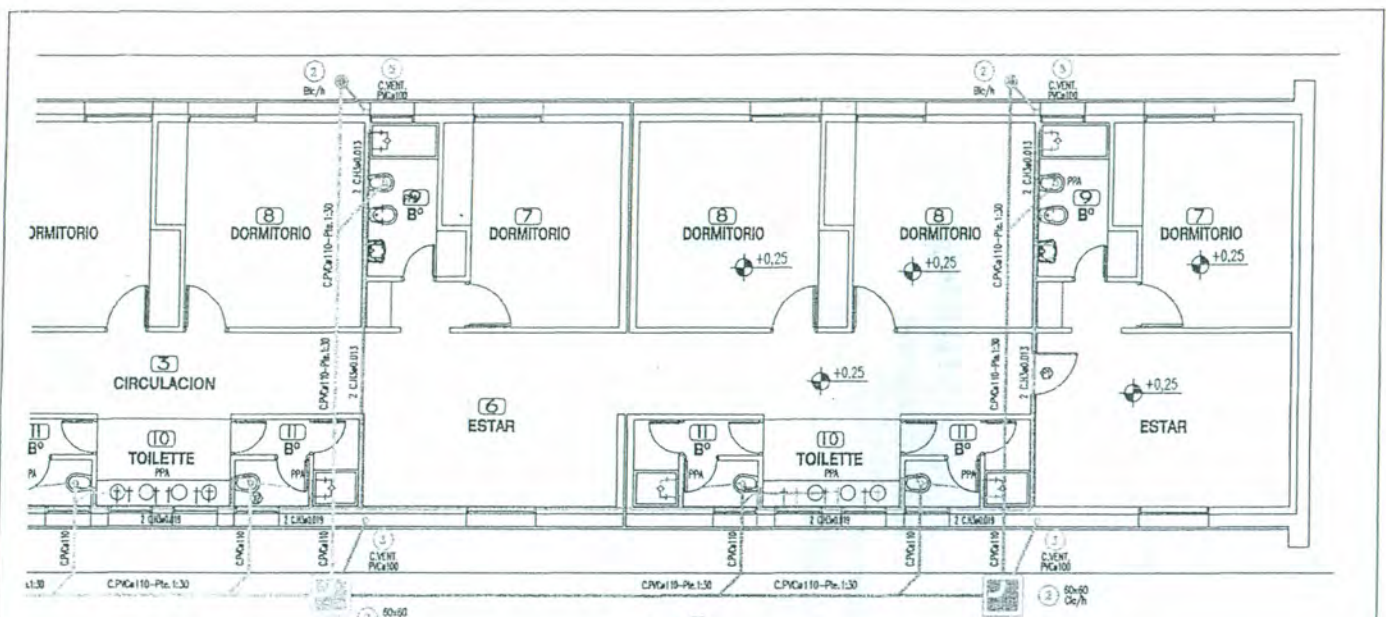

NOTA:

TUBOS Y ACCESORIOS EN PVC RIGIDO, SISTEMA 3.2 SEGUN NORMAS IRAM, APROBADOS POR O.S.N. PARA DESAGUES PRIMARIOS, SECUNDARIOS, PLUVIALES Y VENTILACIONES.

TUBOS Y ACCESORIOS EN CAÑO TIPO HIDRO 3 O SIMILAR APTOS PARA CONDUCCION DE AGUA FRIA Y CALIENTE, SEGUN NORMAS IRAM, APROBADOS POR O.S.N.

MATERIALES Y EJECUCION DE LOS TRABAJOS SEGUN DISPOSICIONES Y NORMAS VICENTES DE AGUA DE LOS ANDES S.A.

Obra: AMPLIACION COMPLEJO HABITACIONAL	LAMINA
Direccion: Paso de Jama - Depto. Susques - Prov. de Jujuy	11
Plano: Instalacion Sanitaria	
ESC. 1:100	