OFICIO

A4

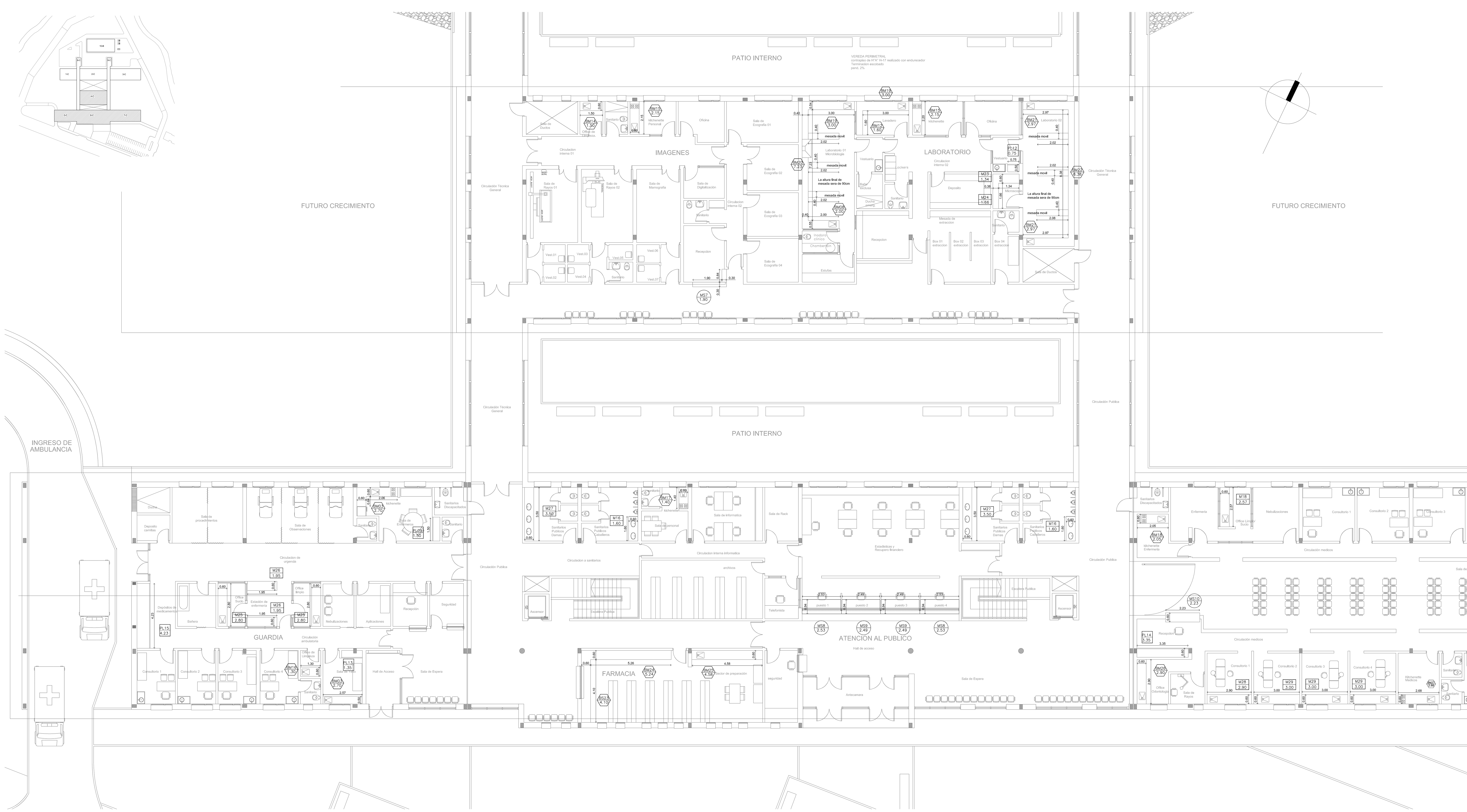

MUEBLES BAJO MESADAS:

BM03 1.20

- Estarán compuestos por frente, laterales, estantes y puertas en tableros de fibrofacil (18) milímetros de espesor, con terminacion melaminica en ambas caras , color blanco, con cantoneras/ tapacantos en pvc.
- El mueble bajo mesada se apoyara sobre una banquina de hormigon de 10 cm de altura con zocalo granitico idem al piso.
- Los bajo mesadas se componen de puertas de abrir con herrajes tipo codo cero y manija tipo barral . El numero de puertas que componen el mueble bajo mesada , variara segun el largo del mismo. Todos los muebles llevaran puertas de 55 x70 cm y se realizaran los ajuste en los extremos del mueble.
- Las puertas de los muebles bajo mesadas seran de 55 cm ancho correspondiendo al modulo entero y/o de 32 cm ancho correspondiendo al medio modulo. De esta manera se combinaran los mueble que no puedan tener puertas de modulos enteros.

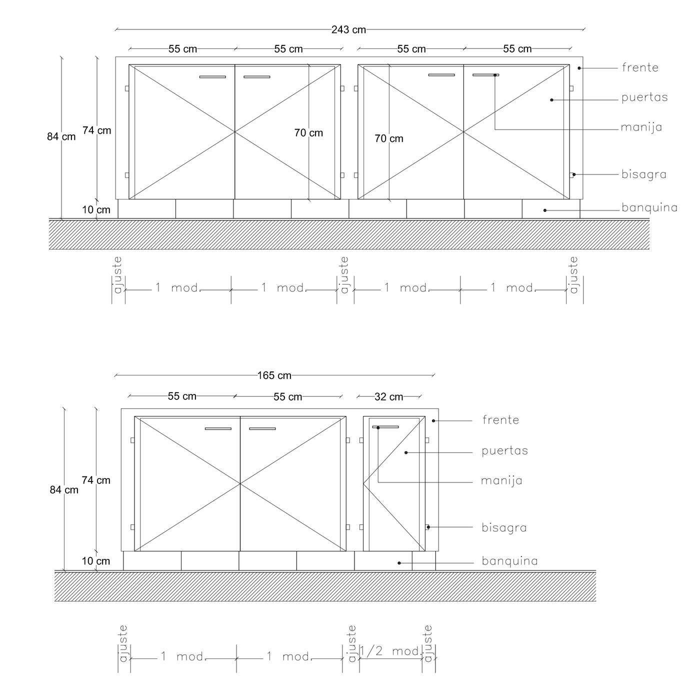

PLACARES:

PL03 2.00

- Estarán compuestos por marco de chapa BWG 18 pintado con esmalte sintetico brillante color blanco y puertas en tableros de fibrofacil (18) milímetros de espesor, con terminacion melaminica en ambas caras , color blanco, con cantoneras/ tapacantos en pvc.
- En el interior se colocaran dos estantes y barral para perchas. Los estantes seran en tablero de fibrofacil (18) milimetros, pintado con esmalte sintetico brillante color blanco.
- Las puertas llevaran bisagras de una arandela y perno y terminacion bronce. Se colocaran manija tipo barral en cada hoja.
- Todas las puertas se deberan ajustar al vano para el placar, debiendo tomar medidas en obra y presentando plano de carpinteria de placares

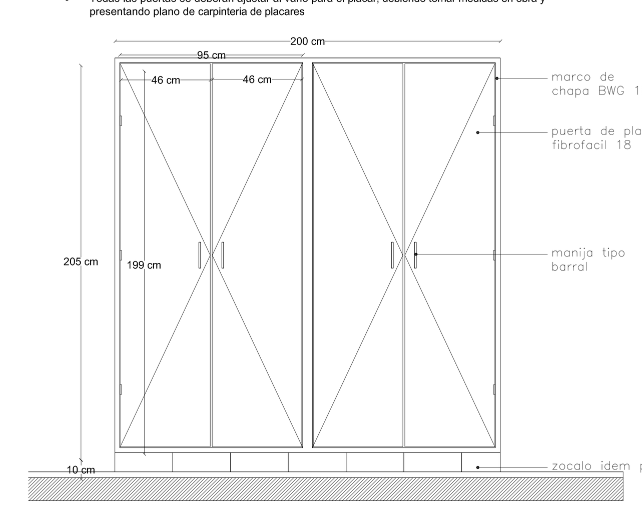

TABIQUES:

TB18

- Se realizaran en tablero de fibrofacil de 18 milimetros con terminacion en Pintura epoxi, color blanco en ambas caras.
- Las placas se montaran sobre una estructura metalica la cual estara amurada al piso y al muro de mamposterias.

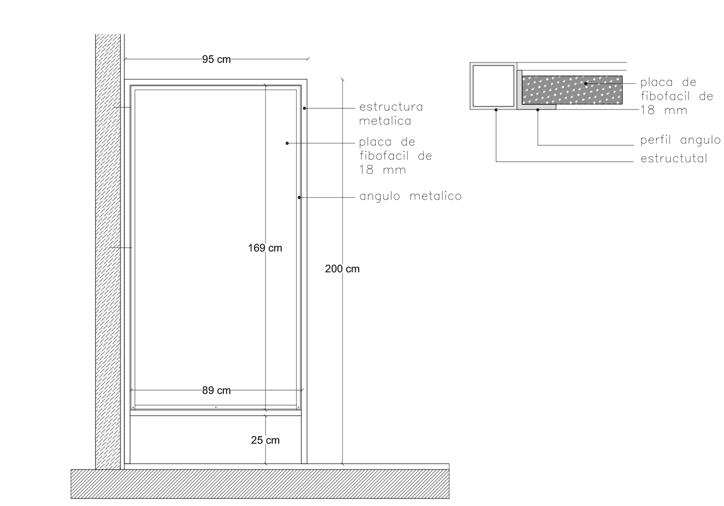

MOSTRADORES:

MS12 4.28

- Se realizaran en madera peteribi, de espesor 2.5 cm, cepillada y con terminacion en cetol color natural.
- Los mostradores se apoyaran sobre los muros de mamposteria y sobre mensulas metalicas para asegurar su estabilidad.

ESTANTES BAJO MESADAS:

M18 2.57

- Debajo de las mesadas que se indican con dicha simbologia (excepto en sanitarios publicos) llevaran dos estantes de placa fibrofacil, que se sostendra por medio de mensula metalicas.

Cada estante sera realizado en placa fibrofacil de 18 mm de espesor, terminacion pintado con esmalte sintetico color blanco, y apoyado sobre mesulas de angulo metalica con refuerzo, las cuales deberan estar ubicadas cada 60 cm y pintadas con antioxido y esmalte sintetico color blanco. Largo de mensula 40 cm

Cada estante tendra una profinidad de 45 cm y el largo sera variable, segun el largo de la mesada.

TODAS LAS MEDIDAS SE VERIFICARAN EN OBRA

PROVINCIA DEL NEUQUEN

D|P|Arq

MINISTERIO DE ECONOMIA E INFRAESTRUCTURA
SUBSECRETARIA DE OBRAS PUBLICAS
DIRECCION PROVINCIAL DE ARQUITECTURA
DIRECCION DE ESTUDIOS Y PROYECTOS

OBRA: NUEVO HOSPITAL "Dr RAMON CARRILLO"
Complejidad VI - 2ª ETAPA

LUGAR: SAN MARTIN DE LOS ANDES - NEUQUEN

PLANO: BAJO MESADAS, ESTANTES, MOSTRADORES Y PLACARES
PLANTA BAJA / NIVEL +/- 0.00 Sectores 5,6, Y 7C

PROYECTO	CALCULO	DIGITALIZO	ESCALA	FECHA	MODIF.1	MODIF.2	PLANO Nº
			1:100	2016			03-38