

Programa
Nacional
de
Escuelas



PROMEDU III



Ministerio de Educación
y Deporte

Ministerio del Interior,
Obras Públicas y Vivienda
Presidencia de la Nación



Escudo Provincial

OBRA:
PATAGONES
I.S.F.D. N° 25

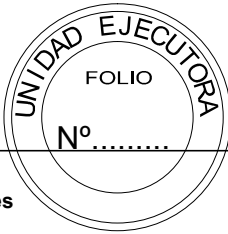

LOCALIZACION:
Calle Piedrabuena e/ Calle Buenos Aires
y Calle Santa Fé

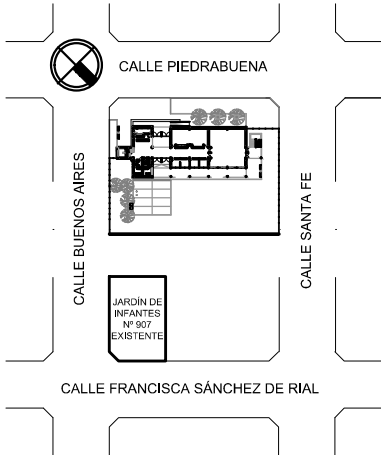

NOMBRE: DETALLE DE PAPELERO

PLANO N°: DC_04

PROYECTO:
UEPPFE / Unidad Ejecutora Provincial de Programas con
Financiamiento Externo
DIRECCION GENERAL DE CULTURA Y EDUCACION

RESPONSABLE:

ARCHIVO:
PATAGONES - ISFD N° 25 - DET PAPELERO.dwg

ESCALA:
1:10

FECHA:
OCTUBRE 2016

FIRMA:

MODIFICACIONES:

FECHA: OBSERVACIONES:

FECHA: OBSERVACIONES:

FECHA: OBSERVACIONES:

FECHA: OBSERVACIONES:

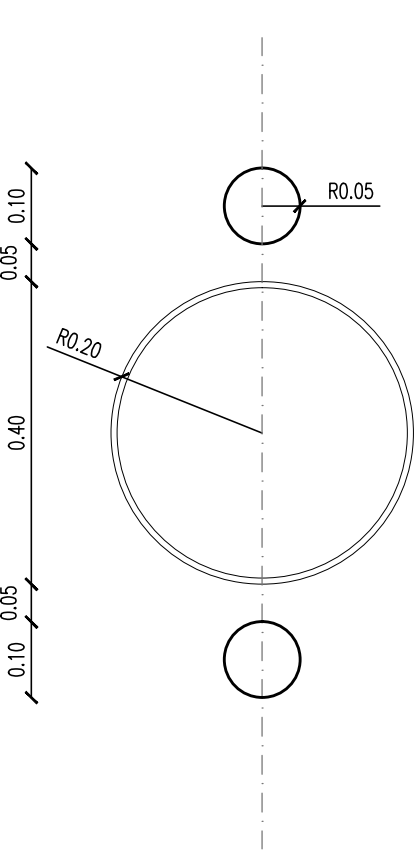

PLANTA

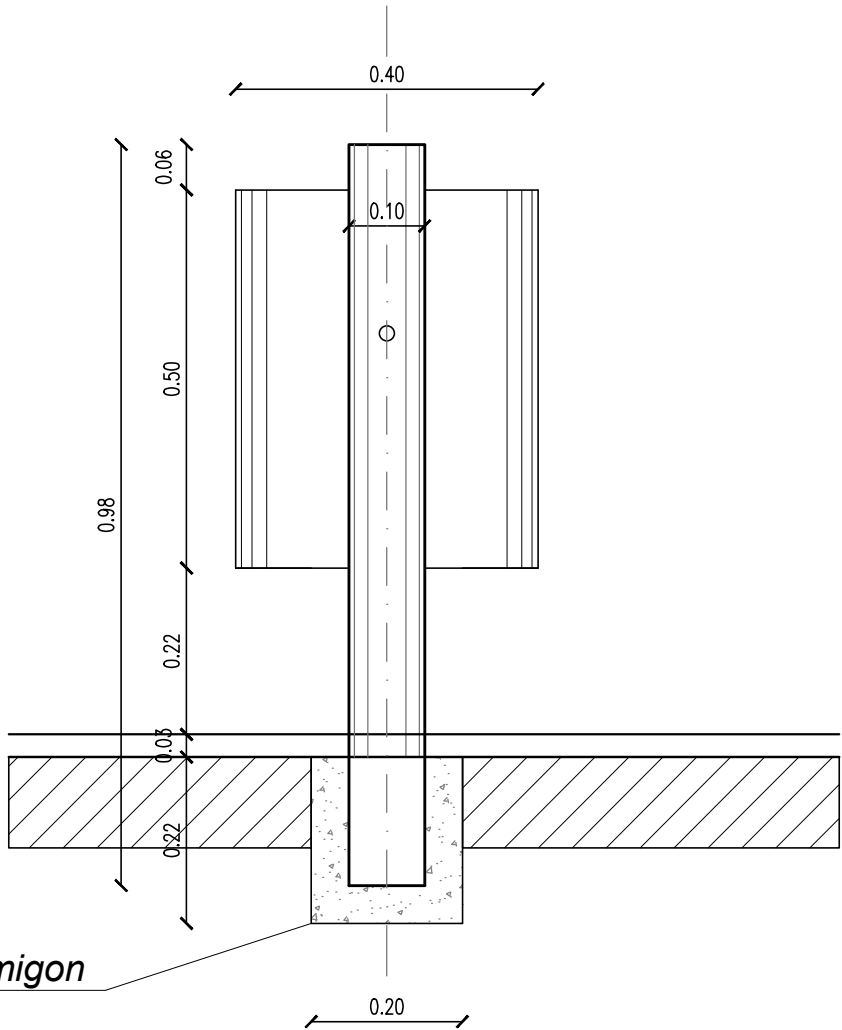

VISTA LATERAL

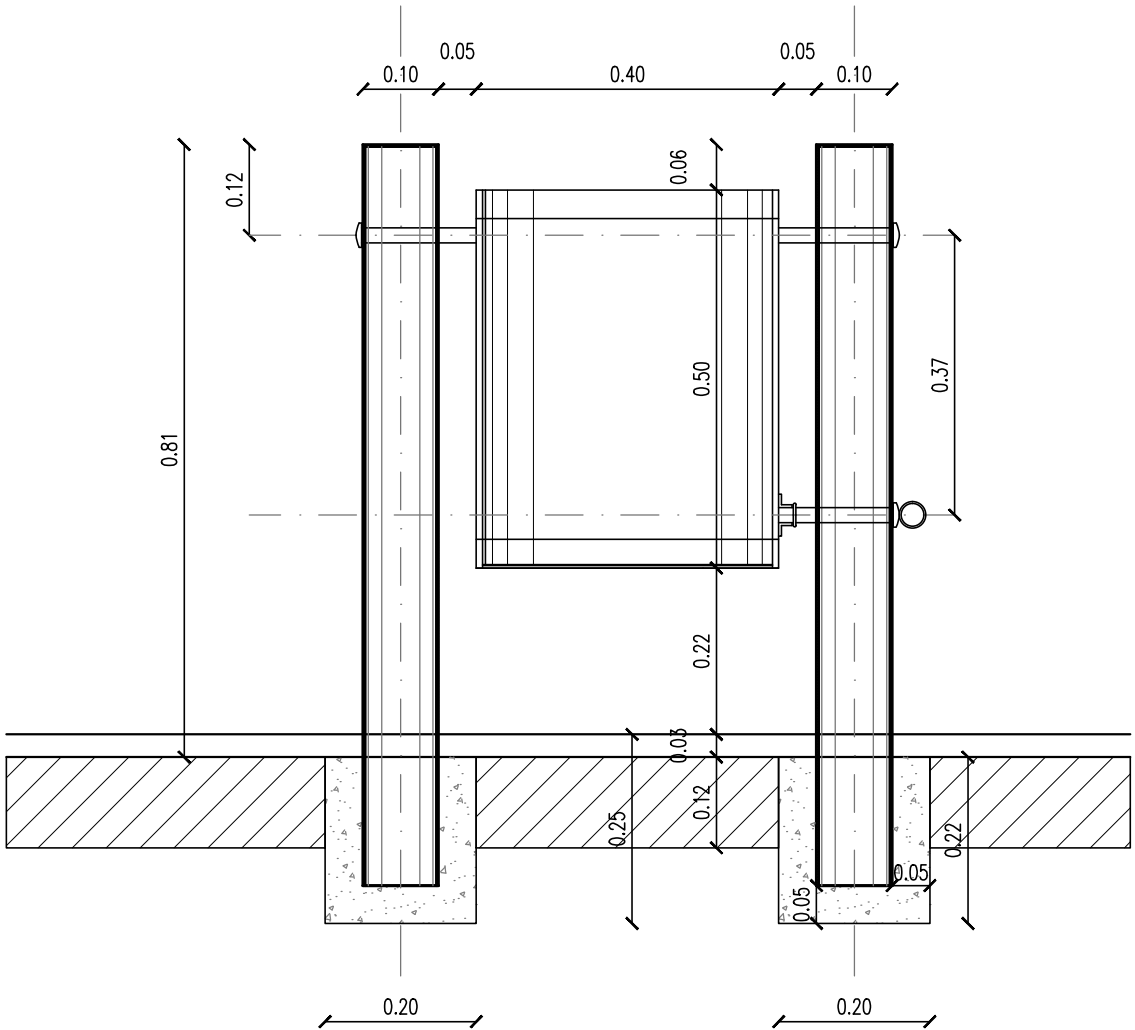

CORTE

DETALLE EN PLANTA

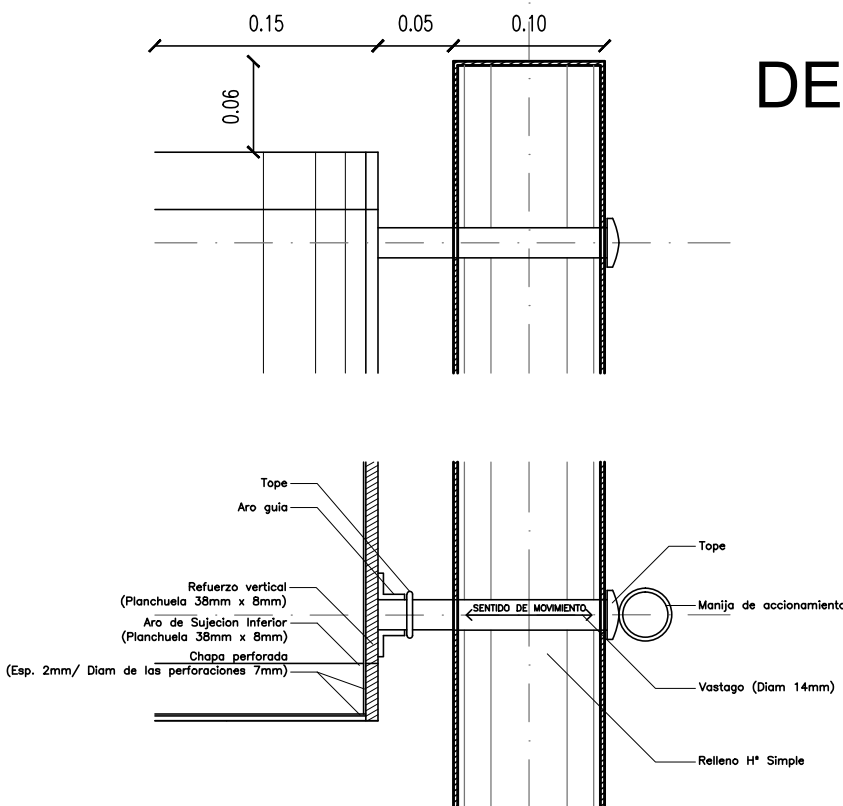
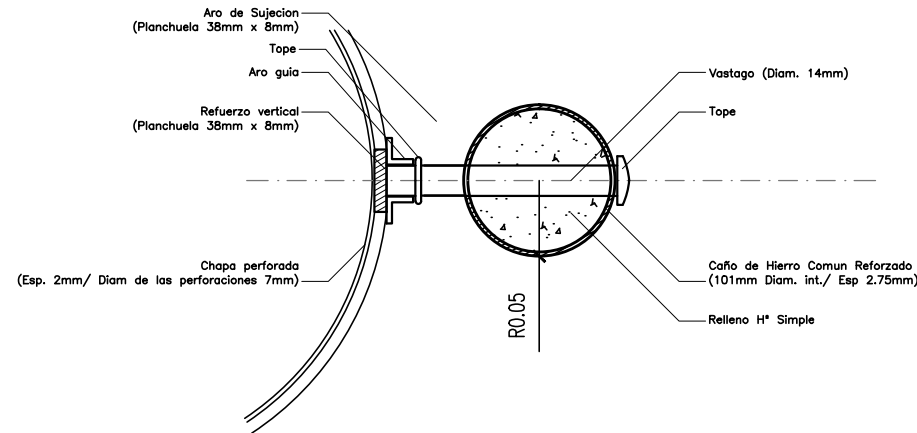

DETALLES EN CORTE

NOTA:
LOS CESTOS DE RESÍDUOS SE COLOCARÁN EN GRUPOS DE CUATRO UNIDADES. TRES SERÁN COMO LOS DETALLADOS, MIENTRAS QUE EL CUARTO SERÁ ESTÁNDAR TIPO IGLÚ. ADEMÁS, CADA UNO DE ELLOS SE DISTINGUIRÁN POR SUS COLORES, SIENDO LOS MISMOS LOS SIGUIENTES:
NARANJA: RESIDUOS DE CARÁCTER ORGÁNICO
AMARILLO: ENVASES LIGEROS, PLÁSTICOS, LATAS, ETC.
AZUL: PAPELES Y CARTONES
VERDE (EN FORMA DE IGLÚ): ENVASES DE VIDRIO