TODOS LOS CONTRAPISOS
EXTERIORES SON DE H°A° H13
SEGUN P.E.T.P.

EL CERCO OLIMPICO PERIMETRAL ESTARA INCLUIDO EN LA OFERTA DE LA CONTRATISTA. EN EL CASO DE EXISTIR SECTORES CON MURO MEDIANERO SE COTIZARA REVOQUE Y PINTURA DE LOS MISMOS.

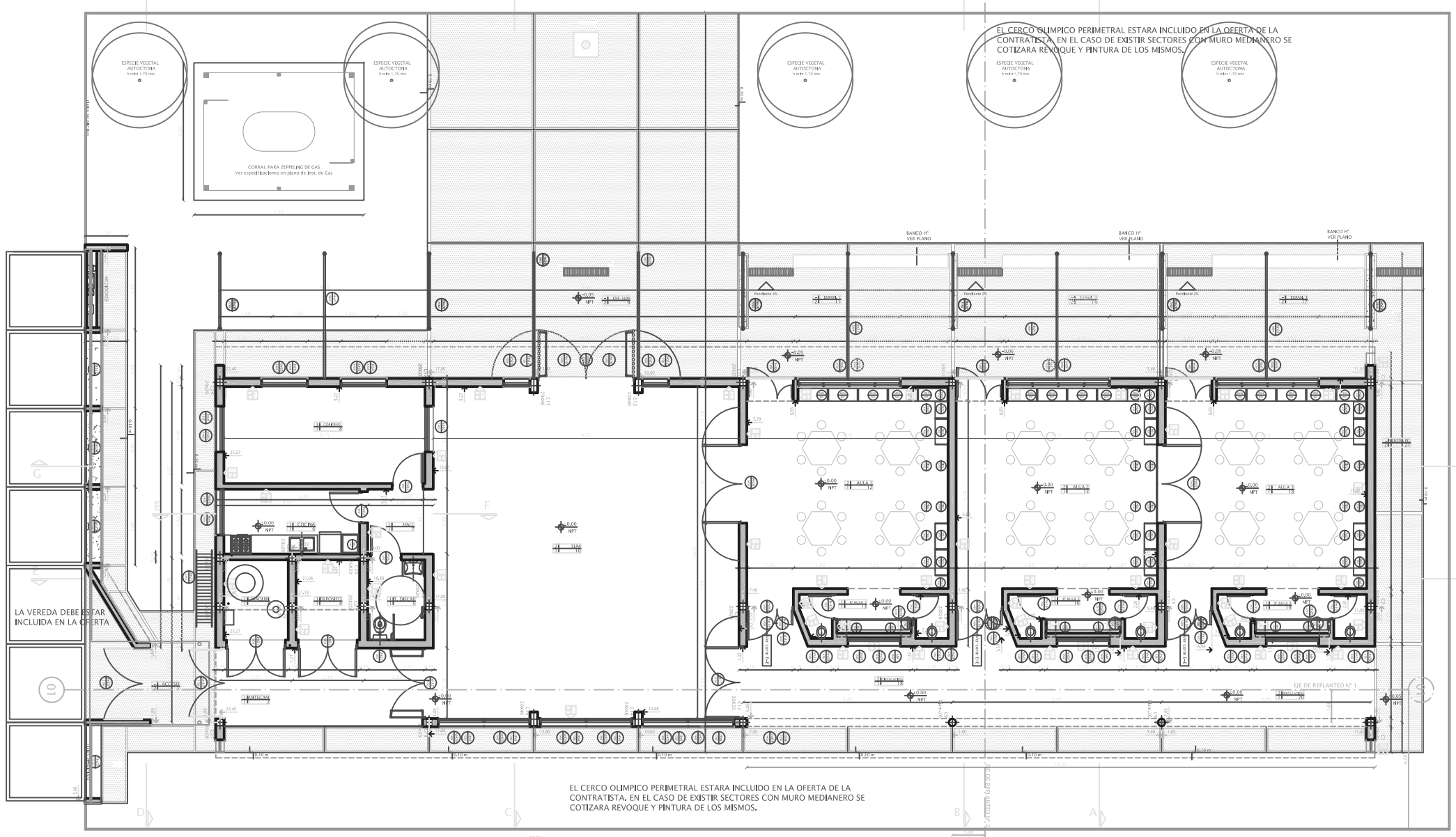

EL CERCO OLIMPICO PERIMETRAL ESTARA INCLUIDO EN LA OFERTA DE LA CONTRATISTA. EN EL CASO DE EXISTIR SECTORES CON MURO MEDIANERO SE COTIZARA REVOQUE Y PINTURA DE LOS MISMOS.

VERSION REVISADA/AGOSTO 2013

Programa Nacional de Escuelas

Programa de Desarrollo de Recursos Físicos Educativos
- Programa CAF 7908 -

BANCO DE DESARROLLO DE AMÉRICA LATINA

Ministerio del Interior, Obras Públicas y Vivienda
Presidencia de la Nación

TIPOLOGIA CLIMA CALIDO

OBRA	NENI Nº 60 Sede Escuela Prov. Nº 489
CUE	540172700
CUE	0000000
LOCALIZACION	CAMPO VIERA - OBERA
	55° 2' ,57" longitud oeste 27° 20' 2" latitud sur
NOMBRE	PLANTA ARQUITECTURA
PLANO Nº	AR-01
PROYECTISTAS	
RESPONSABLE	
ARCHIVO	
ESCALA	1:50
FECHA	
FIRMA	

MODIFICACIONES

FECHA	OBSERVACIONES
FECHA	OBSERVACIONES
FECHA	OBSERVACIONES
FECHA	OBSERVACIONES