

VERSION REVISADA/AGOSTO 2013

Programa Nacional de Escuelas

Programa de Desarrollo de Recursos Físicos Educativos Restamos CAF 7908



Ministerio de Educación y Deportes
 Ministerio del Interior, Justicia y Bienestar
 Presidencia de la Nación

TIPOLOGIA CLIMA CALIDO

UBICACION: SANJUAN NEIZA - PTA. DEL DOSE DE SAN MARTIN - PTA. DE SAN

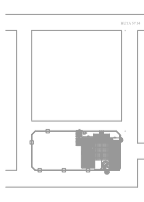

Nombre Jardín de Infantes a Sustituir en Esc. N°4224

CORTES VISTAS
 SUPERFICIE COBERTA: 399 M2

AR-02b

PROYECTISTA: UES II - AREA TECNICA

CLIENTE: JA. CALDAS, CORTES - Medellín

ESCALA: 1:50

FECHA: Julio 2013

C. Mauricio H. Gimenez

PROYECTANTE	ORGANIZACIONES
PROYECTANTE	ORGANIZACIONES
PROYECTANTE	ORGANIZACIONES
PROYECTANTE	ORGANIZACIONES

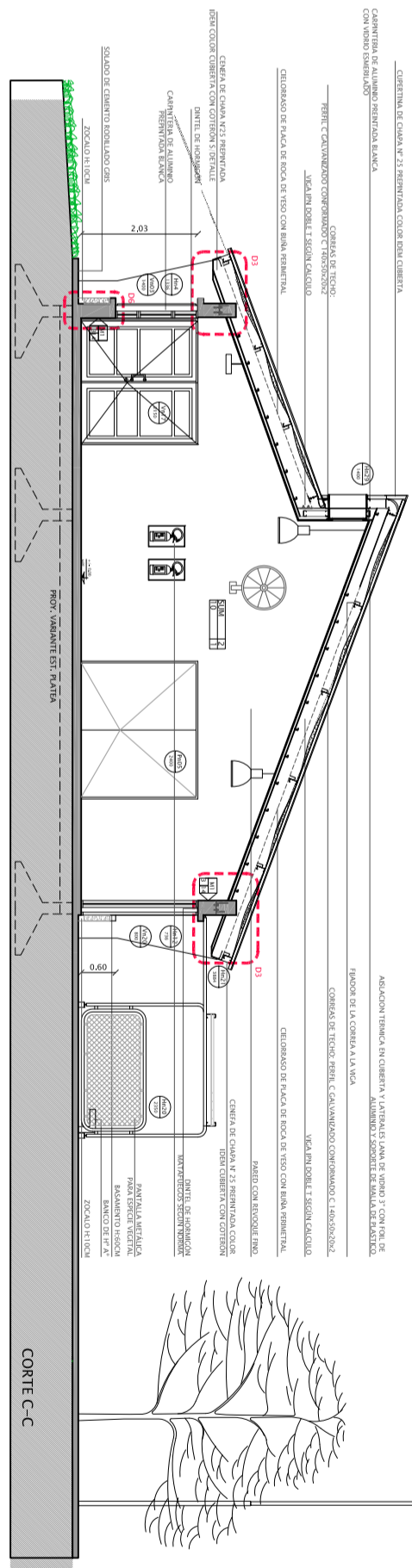
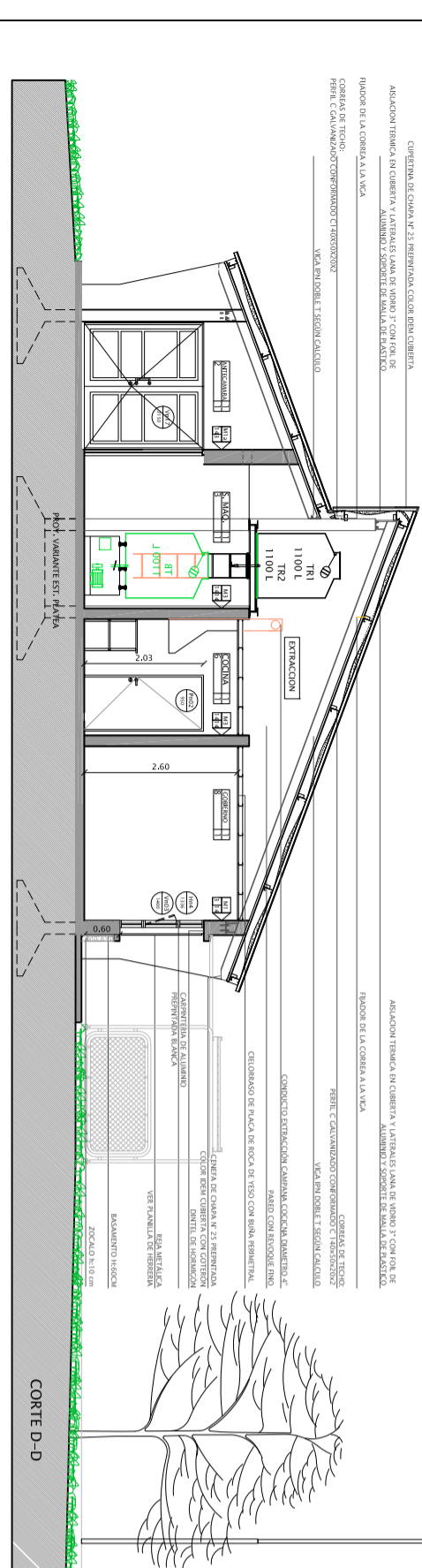
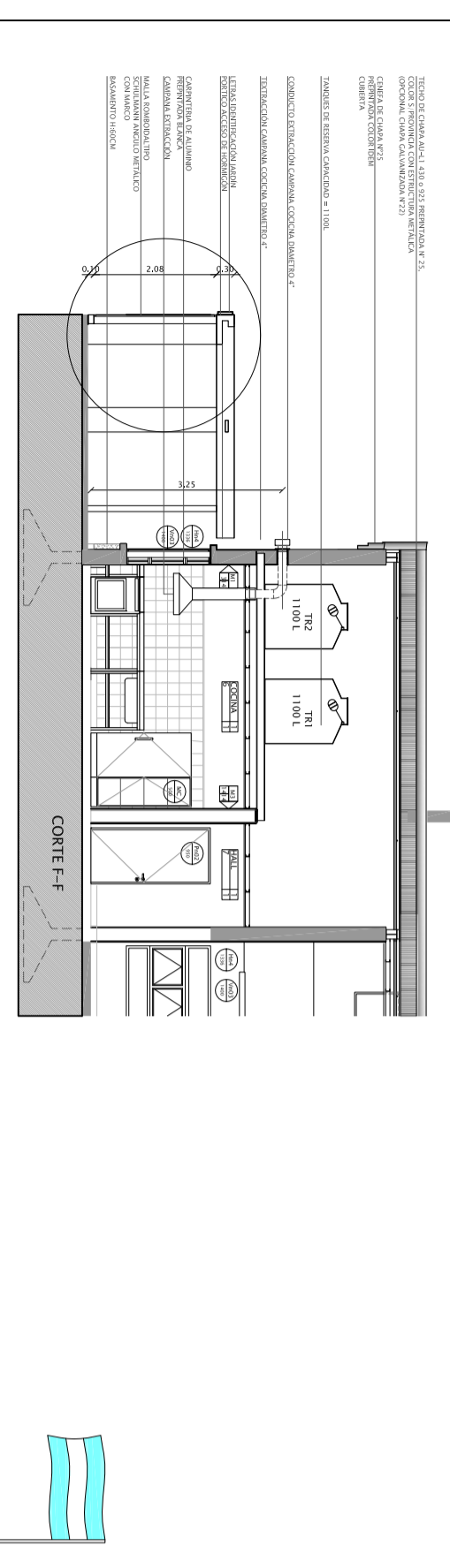
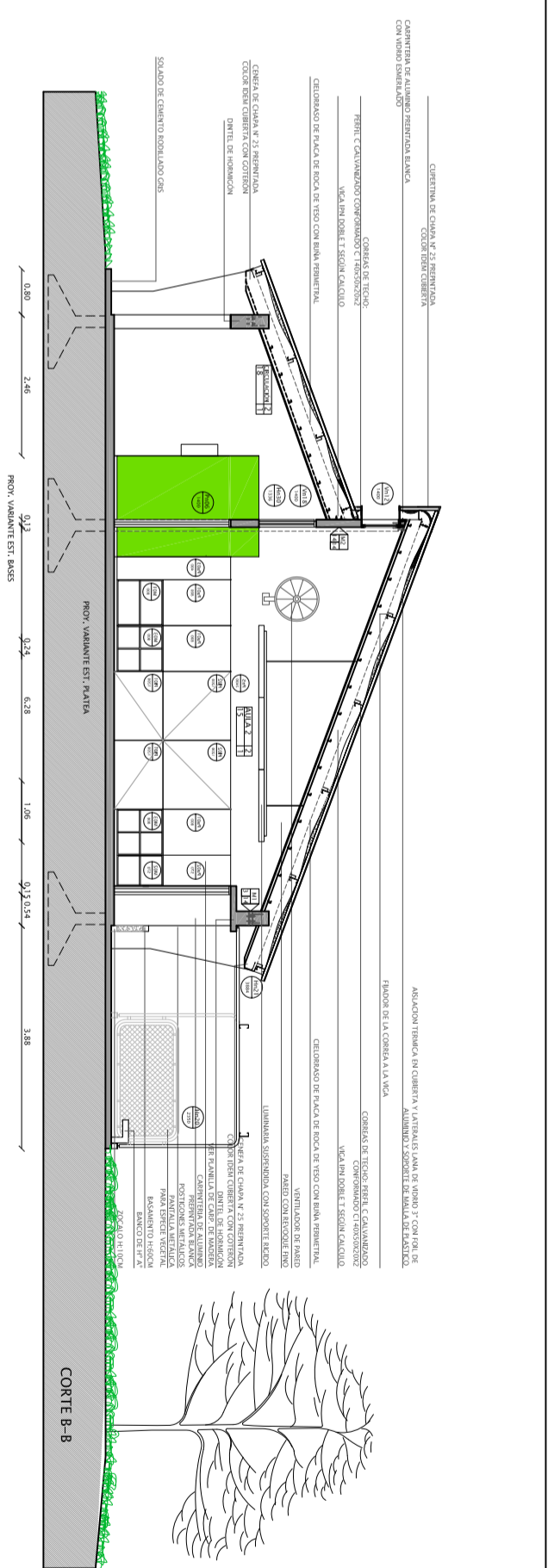
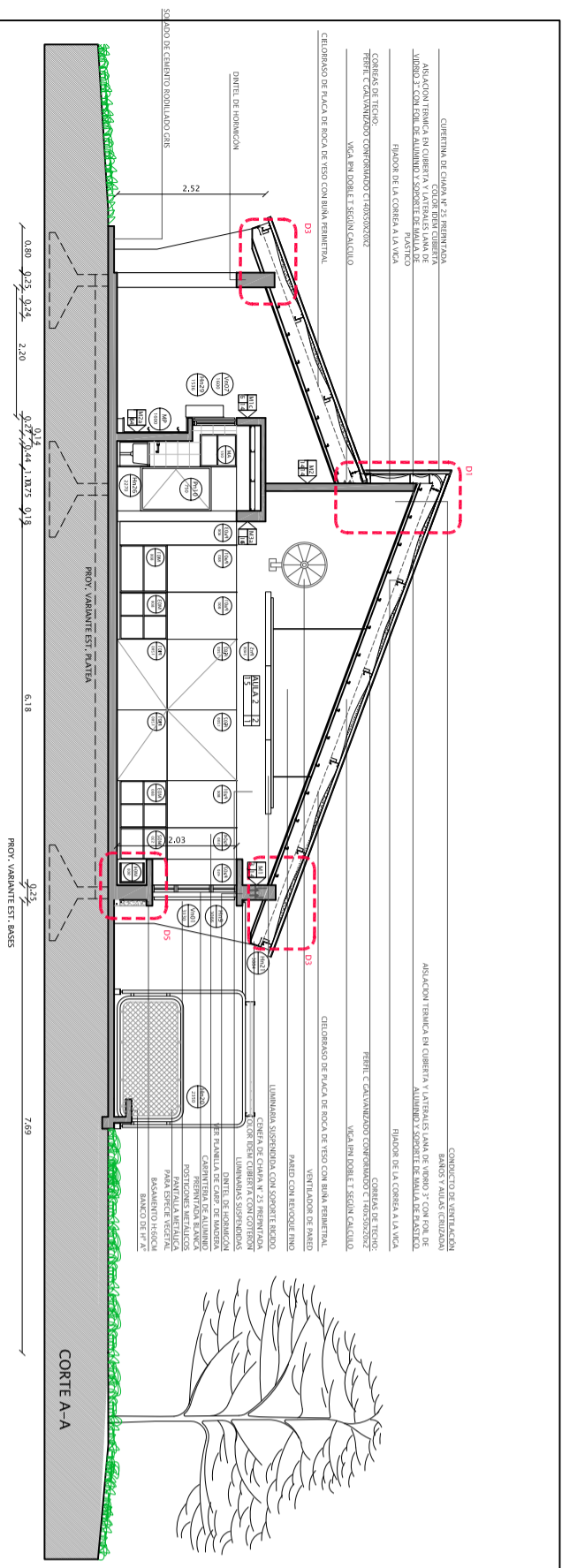

VERSION REVISADA / AGOSTO 2013

Programa Nacional de Escuelas

Programa de Desarrollo de Recursos Físicos Educativos Restamos CAF 7908

CFE
Fondo de Fomento Educativo

Ministerio de Educación y Deportes
Ministerio del Interior, Obras Públicas y Vivienda
Presidencia de la Nación

TIPOLOGIA CLIMA CALIDO

UBICACION: SAN CARLOS DE BARILENA - PROV. SAN CARLOS DE BARILENA - PUNTA DE SAN CARLOS - PROV. SAN CARLOS DE BARILENA

Nombre: Jardín de Infantes a Sustituir en Esc. N°4224

CORTES

SUPERFICIE COBERTA: 399 M2

Modelo: **AR-02**

ÁREA TÉCNICA

UBICACION: UES II - ÁREA TÉCNICA

PROYECTANTE: UES II

PROYECTISTA: J.A. CALDINO, CORTES - Marketing

ESCALA: 1:50

FECHA: Julio 2013

PROYECTANTE: C. Marullo H. Gimenez

PROY.	CONSEJERÍA DE EDUCACIÓN
PROY.	CONSEJERÍA DE EDUCACIÓN
PROY.	CONSEJERÍA DE EDUCACIÓN
PROY.	CONSEJERÍA DE EDUCACIÓN