CORTE A-A

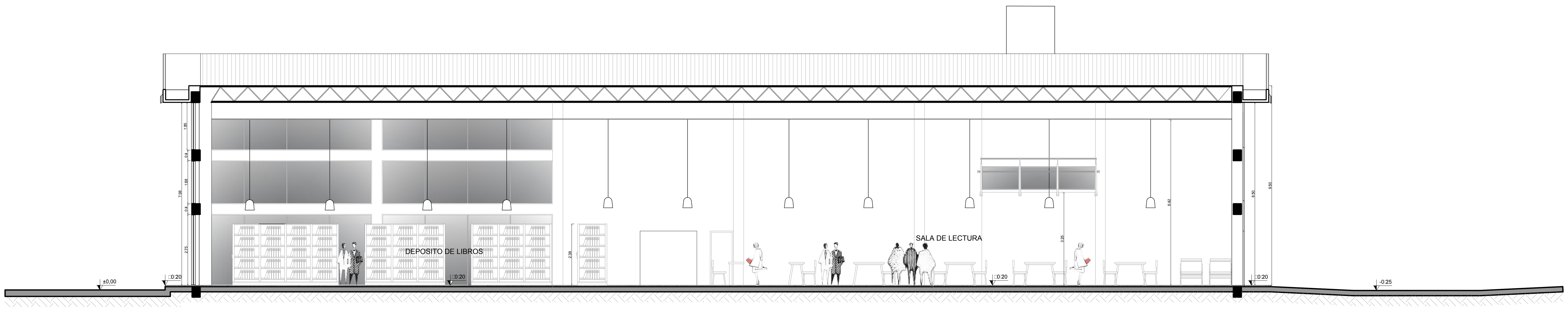

CORTE B-B

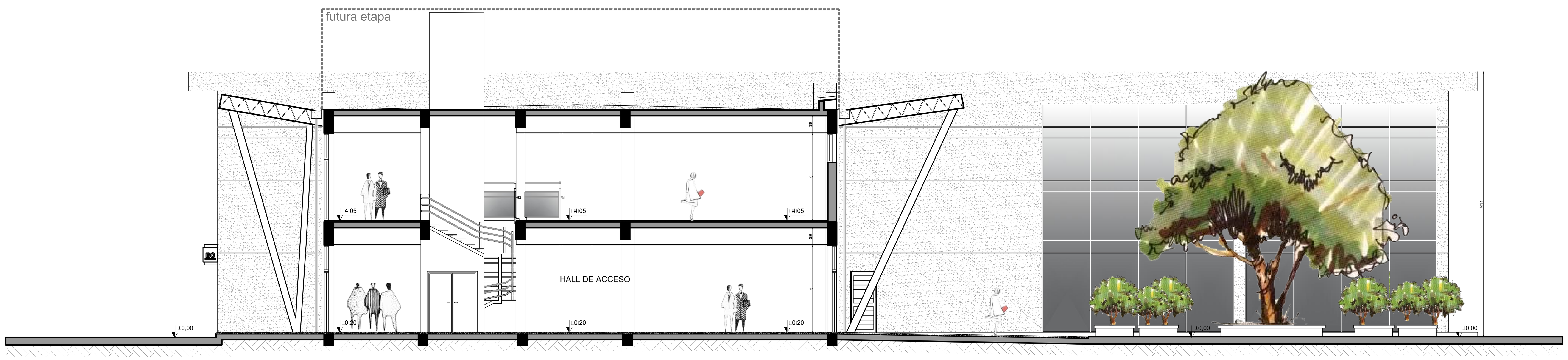

CORTE C-C

FOLIO

....

NOTA: Se debera verificar ABSOLUTAMENTE todas las dimensiones y niveles de Obra, antes de realizar cualquiera de las tareas especificadas en la presente documentacion.

UNIVERSIDAD NACIONAL DE SALTA - Dirección de Estudios y Proyectos

Av. Bolivia 5150. Barrio Castañares. Salta. Argentina. tel.: 0387 - 4255316 mail: eyp@unsa.edu.ar

DIRECTOR:	Arq. Rodolfo IBAÑEZ	UNIDAD ACADÉMICA: ó DEPENDENCIA:	Complejo General San Martín - Av. Bolivia 5150 - Salta
PROYECTO:	Arq. Agustina CAPPELEN Arq. Alejandra YAÑEZ	UBICACIÓN:	Rectorado
		EDIFICIO:	NUEVA BIBLIOTECA
DIBUJÓ:	Arq. Agustina CAPPELEN — FECHA: 15/11/2016	NOMBRE DE LA OBRA:	NUEVA BIBLIOTECA
EDITÓ:	Arq.G.Baranovsky — FECHA: 15/11/2016 11:58	NOMBRE DEL PLANO:	CORTES

EXPEDIENTES
ORIGEN: 18.133/13
LICITACIÓN: ---/--

OBRA Nº: 175

IDENTIFICACIÓN PLANO: AR 1.04

ESCALAS: 1:100

NOMBRE ARCHIVO:

FECHA DE IMPRESIÓN: 15/11/2016 11:58

ESTILO DE PLOTEO: unsa02.ctb PESTAÑA: ar 1.04