

RELEVAMIENTO PLANIALTIMETRICO
ESCALA 1:500

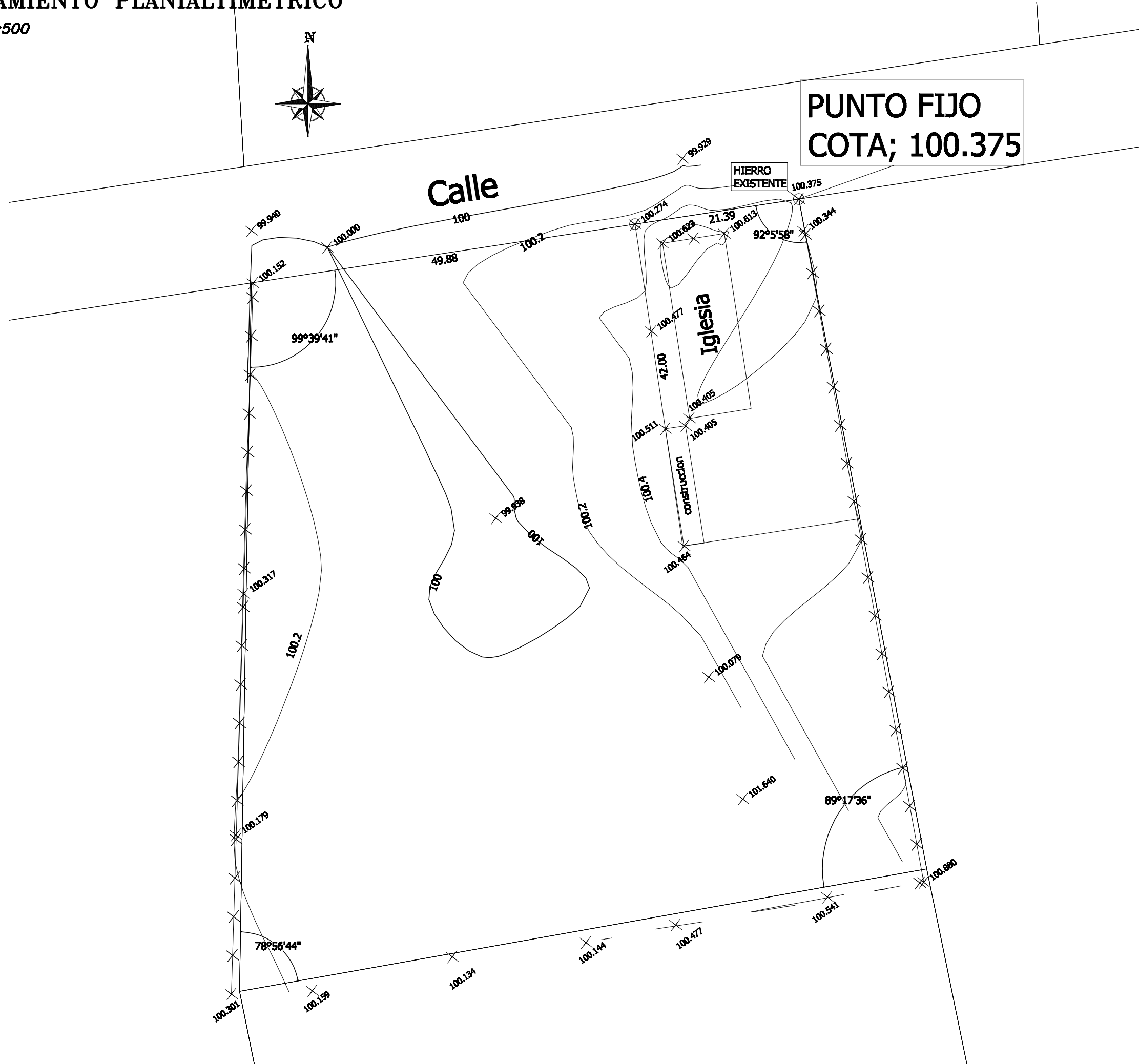

REFERENCIAS

- Cota Terreno
- Farola
- Cerca Existente

DATOS CATASTRALES
Lote 24 Fracción D1 Parte de los lotes
10,13 y 14 Sección I.
Nomenclatura Catastral; 09-22-057-1069.

NOTA
EL PRESENTE RELEVAMIENTO ESTA REFERIDO
A UN SISTEMA DE COORDENADAS
LOCALES CON PUNTO FIJO HIERRO
EXISTENTE CON COTA;100,375.

CROQUIS DE LOCALIZACION
Fuera de Escala

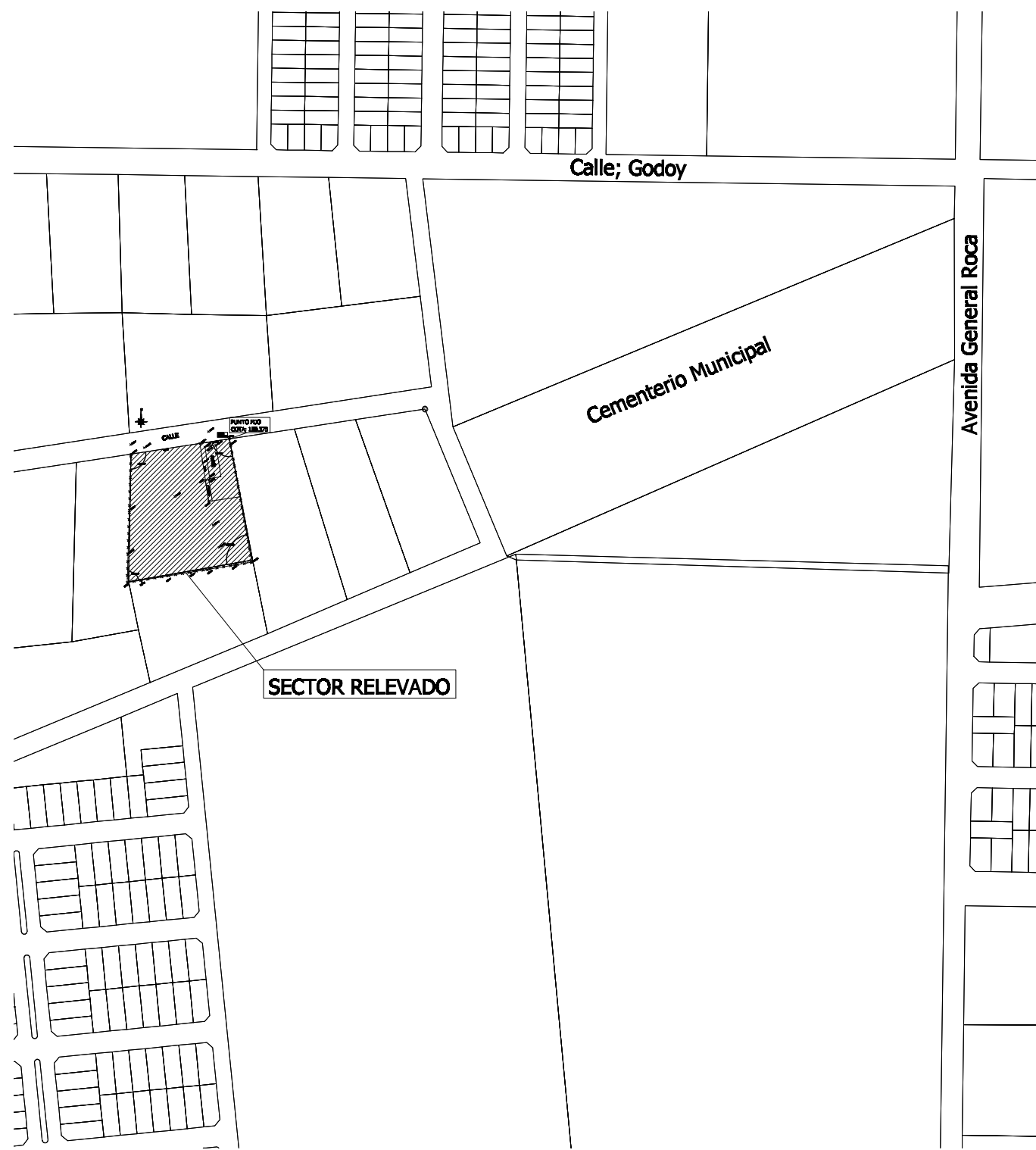

	PROVINCIA DEL NEUQUEN					
	MINISTERIO DE ECONOMIA E INFRAESTRUCTURA					
	SUBSECRETARIA DE OBRAS PUBLICAS					
	DIRECCION PROVINCIAL DE ARQUITECTURA					
DIRECCION DE ESTUDIOS Y PROYECTOS						
OBRA: ESCUELA PRIMARIA S/N BARRIO EL PORVENIR - NUEVO EDIFICIO-						
LUGAR: PLOTTIER						
PLANO:						
RELEVAMIENTO PLANIALTIMETRICO					PLANO N°	
RELEVO	GABINETE	DIGITALIZO	ESCALA	FECHA	MODIF. 1	
Gaston Correa			1:500	2016		

01-01