

ESCUELAS

Programa de Desarrollo de
Recursos Físicos Educativos
- Programa CAF 7908 -



OBRA JIN Nº 6 - Esc Nº 491 " Naciones Unidas "

COD 1000691-04

LOCALIZACIÓN San Fernando del Valle de Catamarca
Dpto. CAPITAL

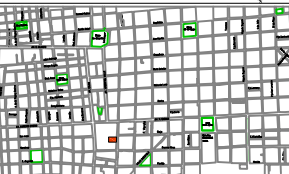

65° 47' 9.64" longitud oeste
28° 28' 40.36" latitud sur

NOMBRE JIN Nº 6 - Esc. Nº 491 Naciones Unidas

PLANO Nº
AR-02/02-a

PROYECTISTA UES II - AREA TECNICA

RESPONSABLE Arg. María Gabriela Watkins

ARCHIVO JIN 6_CORTES 1.dwg

ESCALA 1-50

FECHA OCTUBRE 2014

FIRMA

MODIFICACIONES

FECHA OBSERVACIONES

FECHA OBSERVACIONES

FECHA OBSERVACIONES



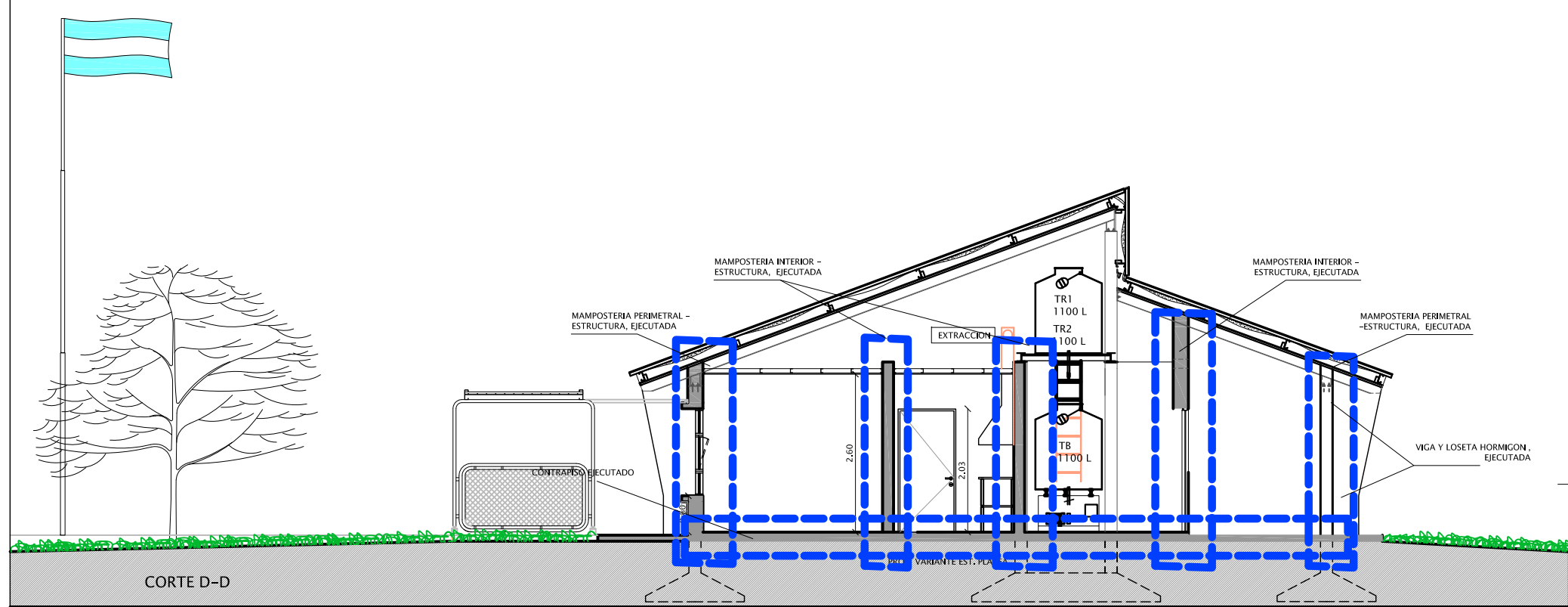
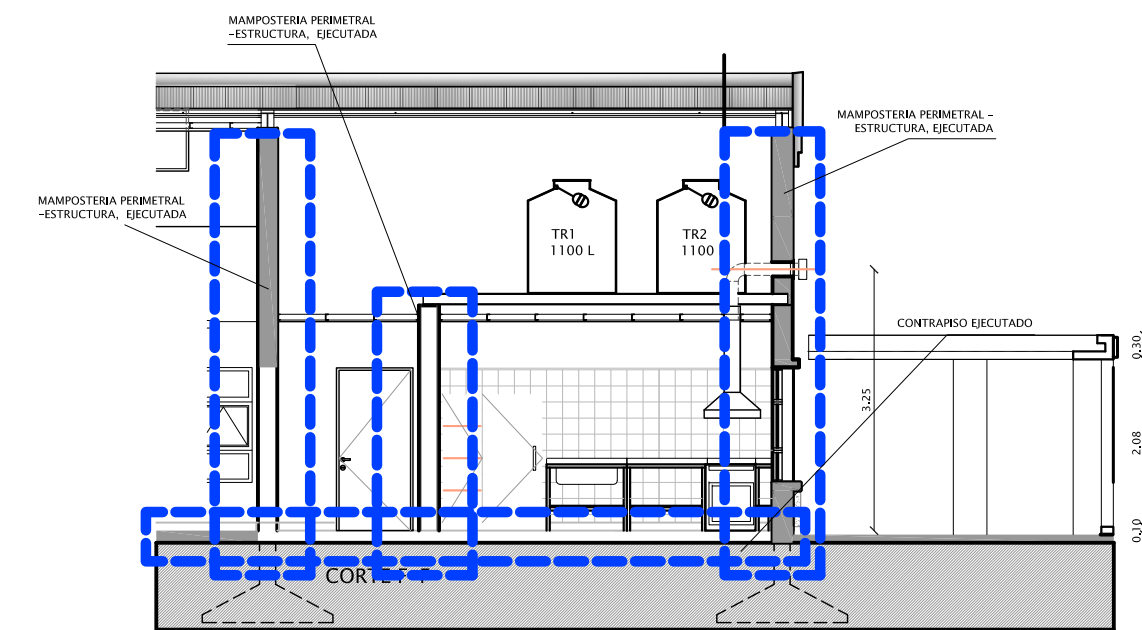
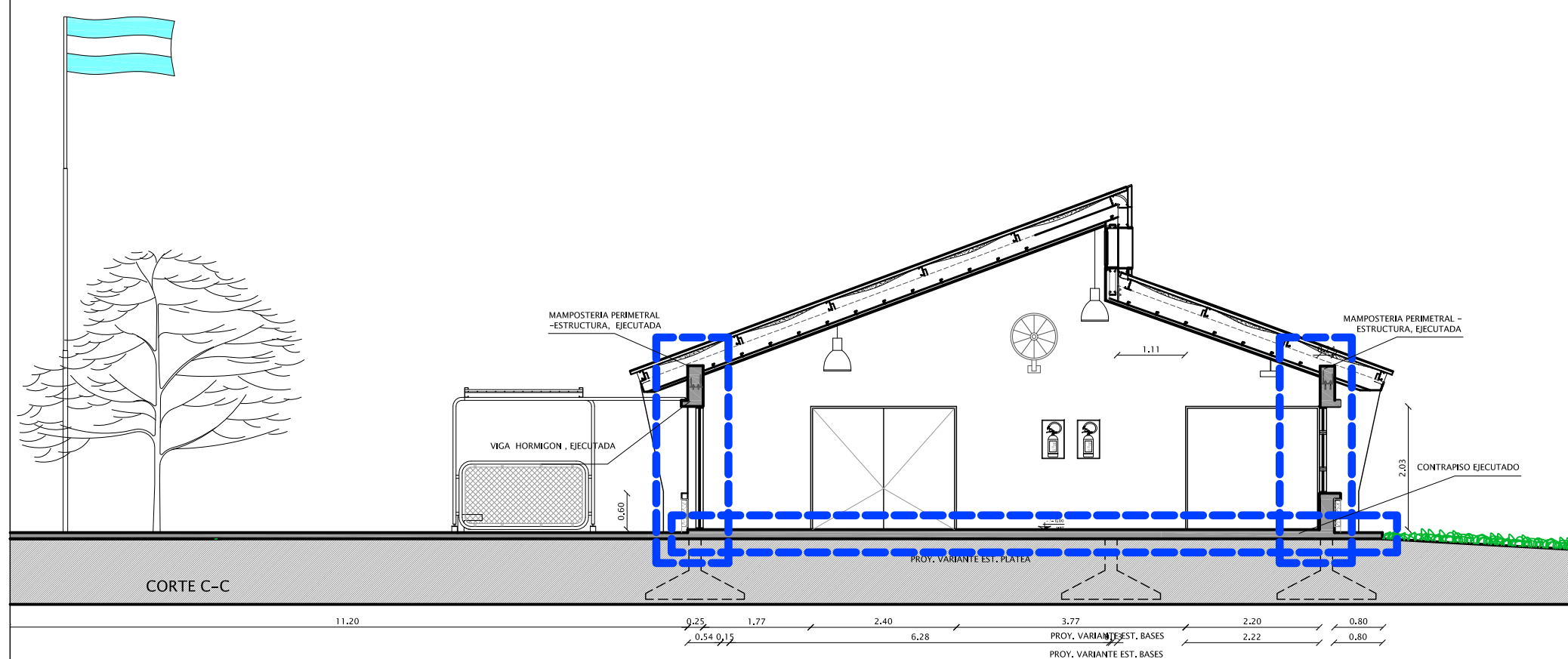
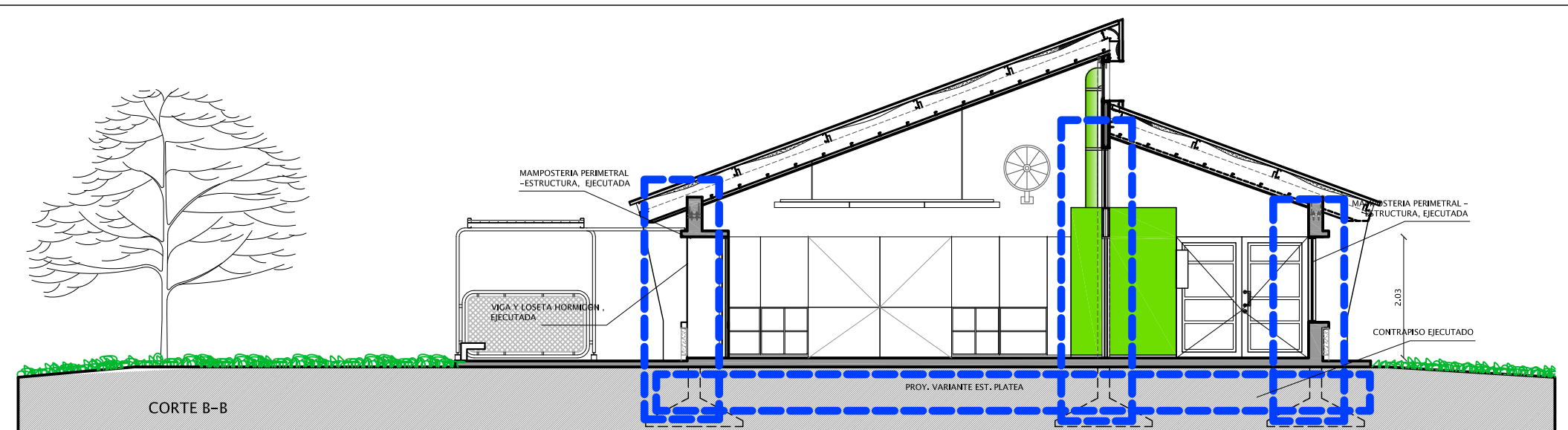
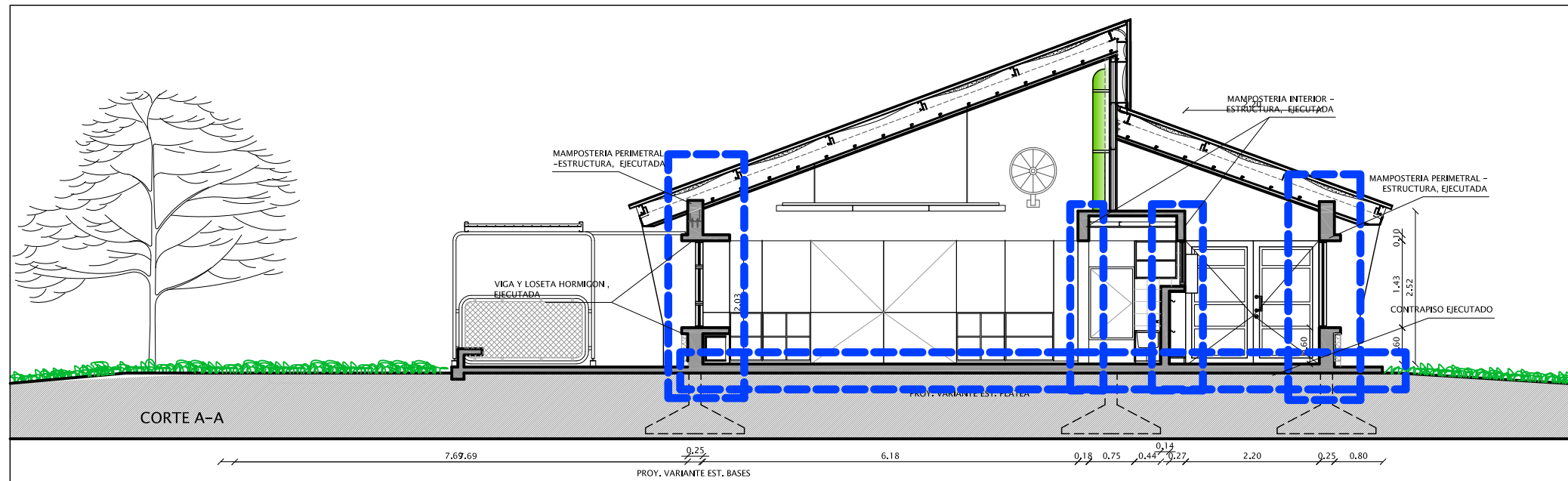

REFERENCIA:
 ■ Obra existente.
 ■ Obra a demoler.

ESCUELAS

Programa de Desarrollo de
 Recursos Físicos Educativos
 - Programa CAF 7908 -

CAF BANCO DE DESARROLLO
 DE AMÉRICA LATINA

OBRA JIN Nº 6 - Esc. Nº 491 " Naciones Unidas"
 CUE 1000691-04
 CUI
 LOCALIZACIÓN: San Fernando del Valle de Catamarca
 Dpto. CAPITAL

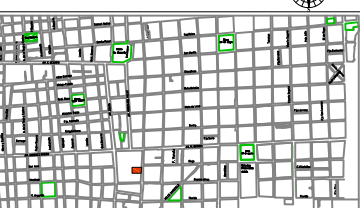

65° 47' 9.64" longitud oeste
 28° 28' 40.36" latitud sur
 NOMBRE JIN Nº 6 - Esc. Nº 491 Naciones Unidas

PLANO Nº
AR-02/01-a

PROYECTISTAS
 UES II - AREA TECNICA

RESPONSABLE
 Arq. Maria Gabriela Watkins

ARCHIVO
 JIN 6_CORTES 1.dwg

ESCALA
 1-50

FECHA
 OCTUBRE 2014

FIRMA

MODIFICACIONES
 FECHA OBSERVACIONES

FECHA OBSERVACIONES

FECHA OBSERVACIONES



Ministerio del Interior,
 Obras Públicas y Vivienda
 Presidencia de la Nación

VERSION REVISADA/AGOSTO 2013