

VISTA OESTE - FRENTE

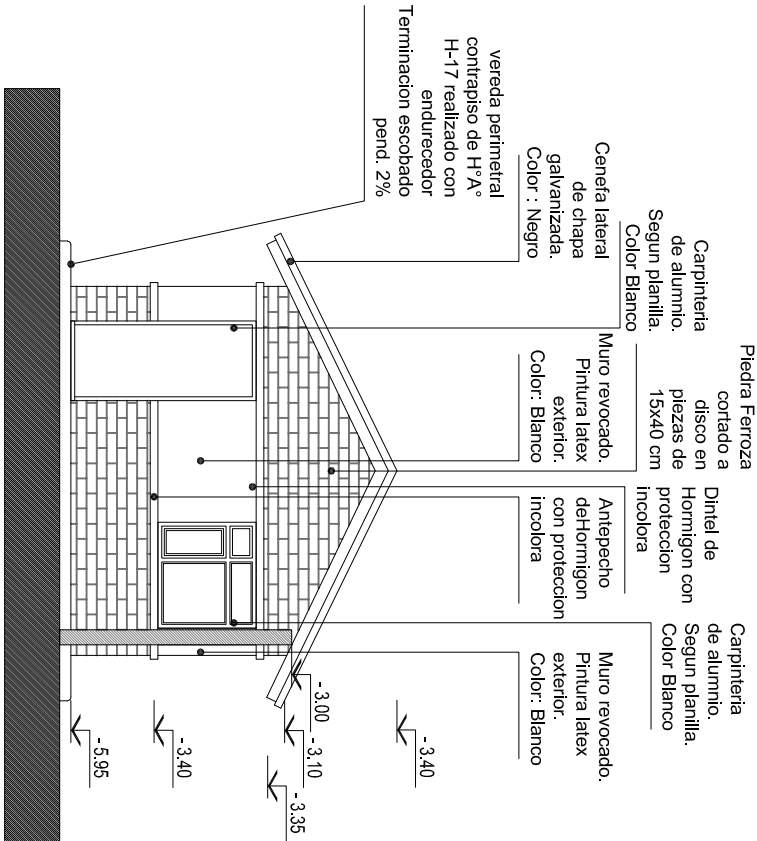

VISTA NORTE - LATERAL

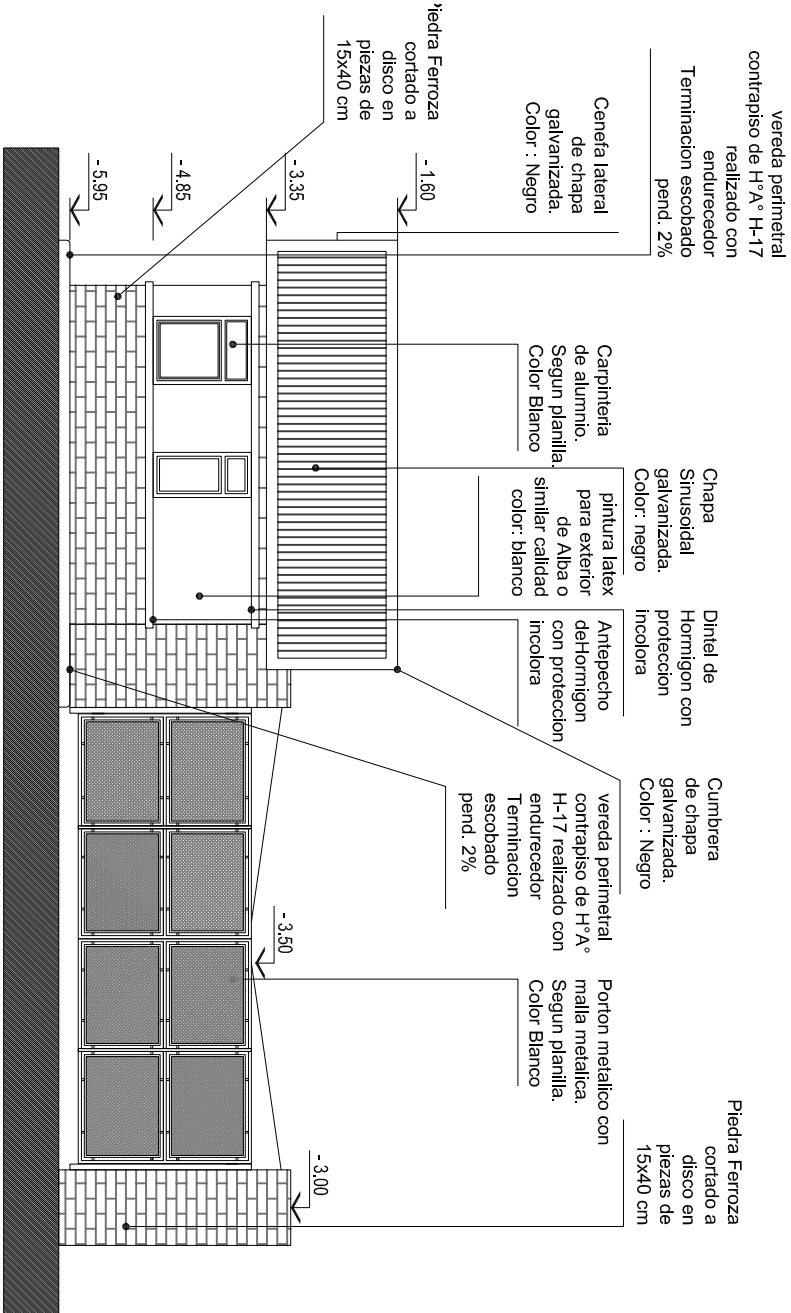

VISTA ESTE - CONTRAFRENTE

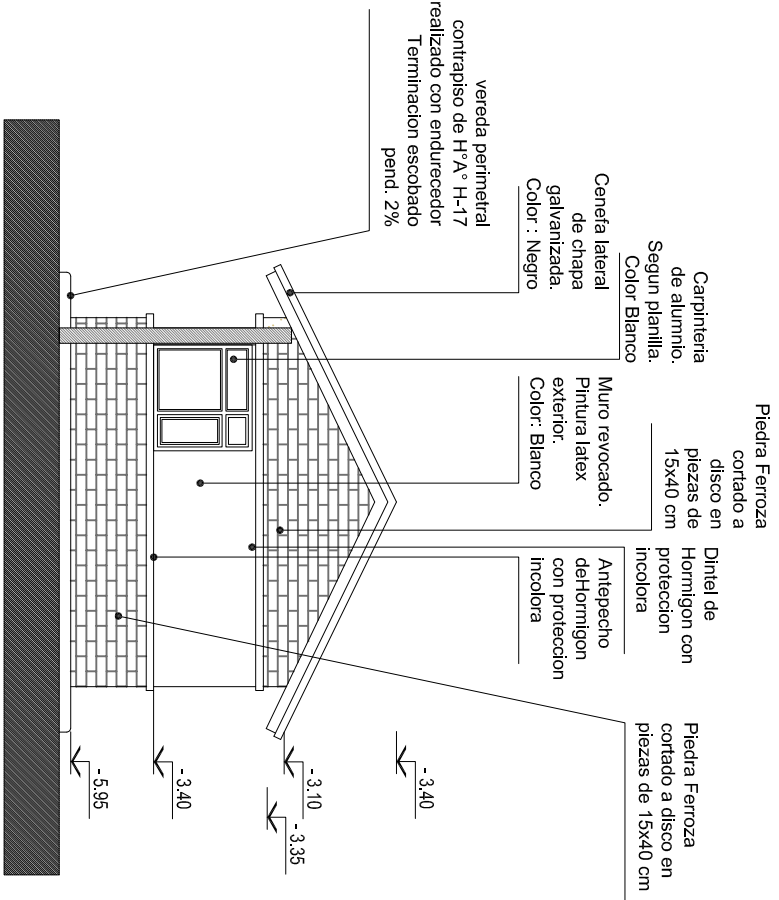

VISTA SUR - LATERAL

TODAS LAS MEDIDAS SE VERIFICARAN EN OBRA

LA COTA DE NIVEL ±0.00 DE PISO TERMINADO INTERIOR CORRESPONDE A COTA I.G.N. 719.20 DEL PLANO 01-01 DE RELEVAMIENTO PLANIALTIMETRICO

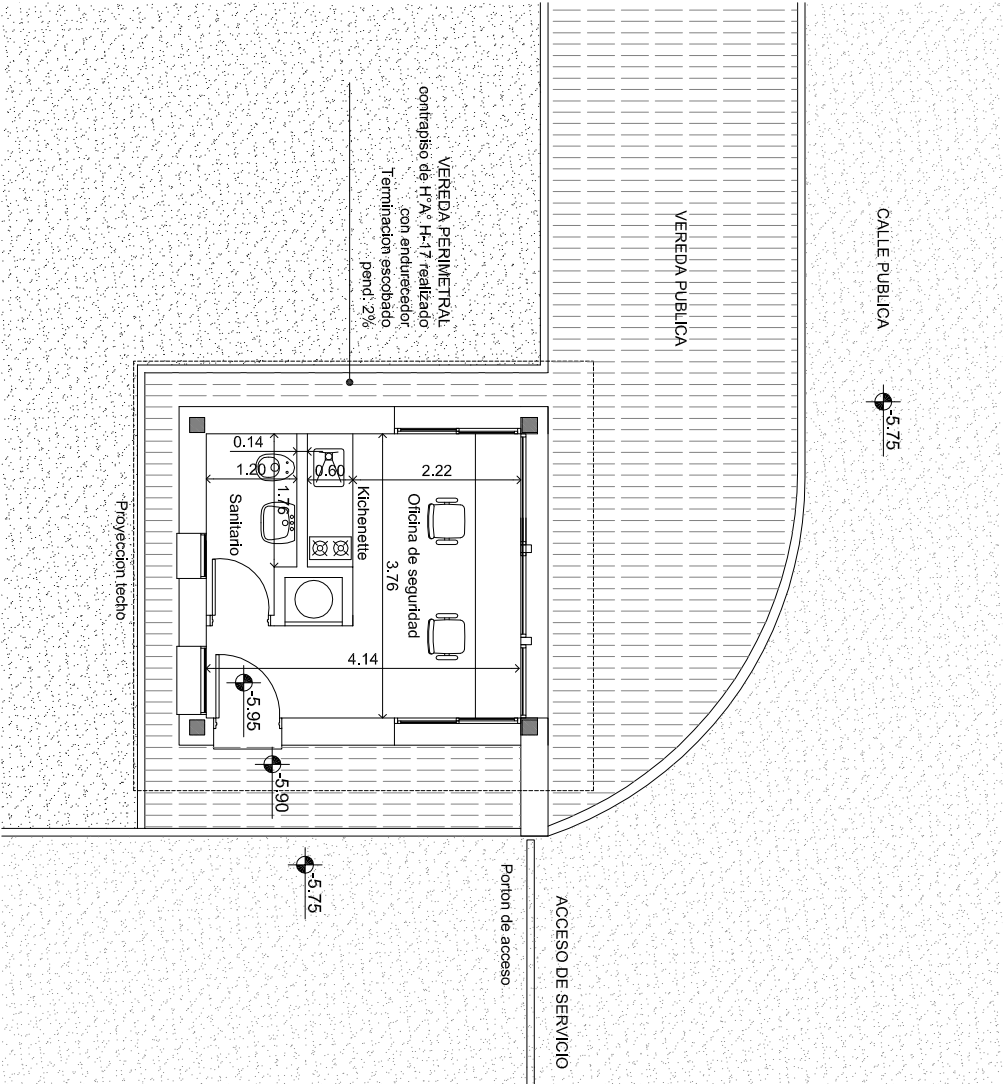

NOTA:
LA EMPRESA CONTRATISTA QUE EJECUTE LA SEGUNDA ETAPA DE OBRA DEL NUEVO HOSPITAL DR. RAMON CARRILLO, DEBERA REALIZAR UN RELEVAMIENTO DE LOS HECHOS EXISTENTES QUE FUERAN REALIZADOS EN LA PRIMER ETAPA.

PRIMER ETAPA:

- Se realizaron los trabajos de nivelación y perfilados, para la realización de los accesos vehiculares, playones de maniobra y estacionamiento.
- Se realizaron los nexos agua potable, gas natural y electricidad.
- Se realizaron las fundaciones.

D P A R Q		PROVINCIA DEL NEUQUEN		PLANONº	
MINISTERIO DE ECONOMIA E INFRAESTRUCTURA		DIRECCION DE ESTUDIOS Y PROYECTOS		02-14	
SUBSECRETARIA DE OBRAS PUBLICAS		DIRECCION PROVINCIAL DE ARQUITECTURA			
OBRA: NUEVO HOSPITAL "Dr RAMON CARRILLO"		Complejidad VI - 2ª ETAPA			
LUGAR: SAN MARTIN DE LOS ANDES - NEUQUEN					
PLANO: EDIFICIO CABINA DE VIGILANCIA					
PROYECTO	CALCULO	DIGITALIZO	ESCALA	FECHA	MODIF. 1
			1:100	2016	MODIF. 2