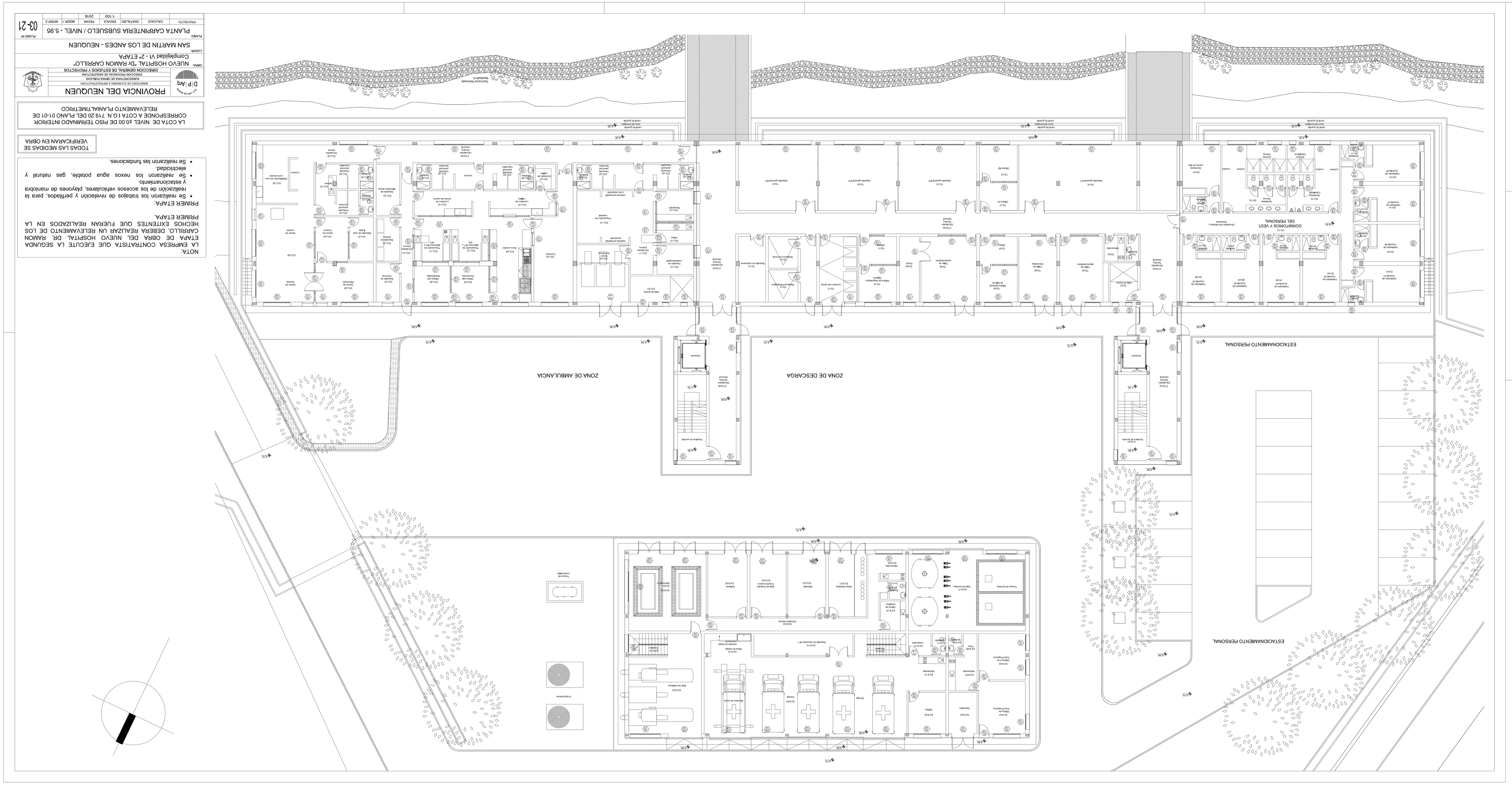

NOTA:
LA EMPRESA CONTRATISTA QUE EJECUTE LA SEGUNDA ETAPA DE OBRA DEL NUEVO HOSPITAL DR. RAMON CARRILLO, DEBERA REALIZAR UN RELEVAMIENTO DE LOS HECHOS EXISTENTES QUE FUERAN REALIZADOS EN LA PRIMER ETAPA.

PRIMER ETAPA:
- Se realizaron los trabajos de nivelación y perfilados, para la realización de los accesos vehiculares, playones de maniobra y estacionamiento.
- Se realizaron los nexos agua potable, gas natural y electricidad.
- Se realizaron las fundaciones.

TODAS LAS MEDIDAS SE VERIFICARAN EN OBRA

LA COTA DE NIVEL ±0.00 DE PISO TERMINADO INTERIOR CORRESPONDE A COTA I.G.N. 719.20 DEL PLANO 01-01 DE RELEVAMIENTO PLANIALTIMETRICO

PROVINCIA DEL NEUQUEN
MINISTERIO DE ECONOMIA E INFRAESTRUCTURA
SUBSECRETARIA DE OBRAS PUBLICAS
DIRECCION PROVINCIAL DE ARQUITECTURA
DIRECCION GENERAL DE ESTUDIOS Y PROYECTOS

OBRA: NUEVO HOSPITAL "Dr RAMON CARRILLO"
Complejidad VI - 2ª ETAPA

LUGAR: SAN MARTIN DE LOS ANDES - NEUQUEN

PLANO: PLANTA CARPINTERIA SUBSUELO / NIVEL - 5.95

PLANO Nº: 03-21

PROYECTO	CALCULO	DIGITALIZO	ESCALA	FECHA	MODIF. 1	MODIF. 2
			1:100	2016		

OFICIO

A4