

Pedestales

Las dimensiones de los gabinetes metálicos utilizados hasta el presente pueden ser:

Alto: 1 a 1,25 m; Ancho: 0,60 a 0,82 m; Profundidad: 0,30 a 0,46 m;

En cuanto a la ubicación, se lo instala a 0,40 ó 0,50 m del cordón de la vereda, sin invadir el polígono de seguridad de las esquinas y con el consentimiento del vecino solicitado con la debida anticipación.

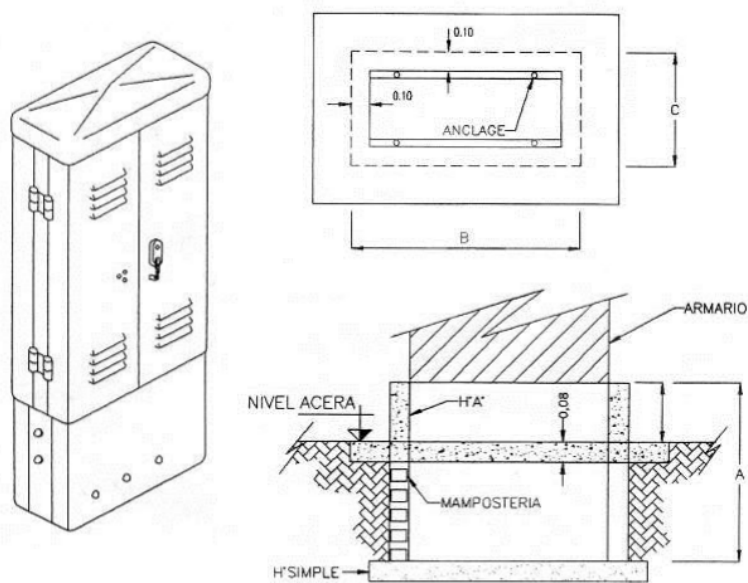

Pedestal de base embutida



Vista de la salida de los conductos de PVC

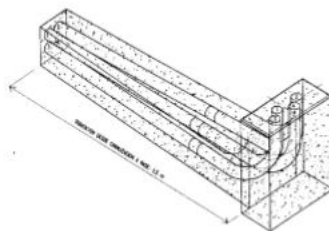

*Ejemplo de disposición de
conductos de PVC para
un pedestal de base*