

CENEFAS

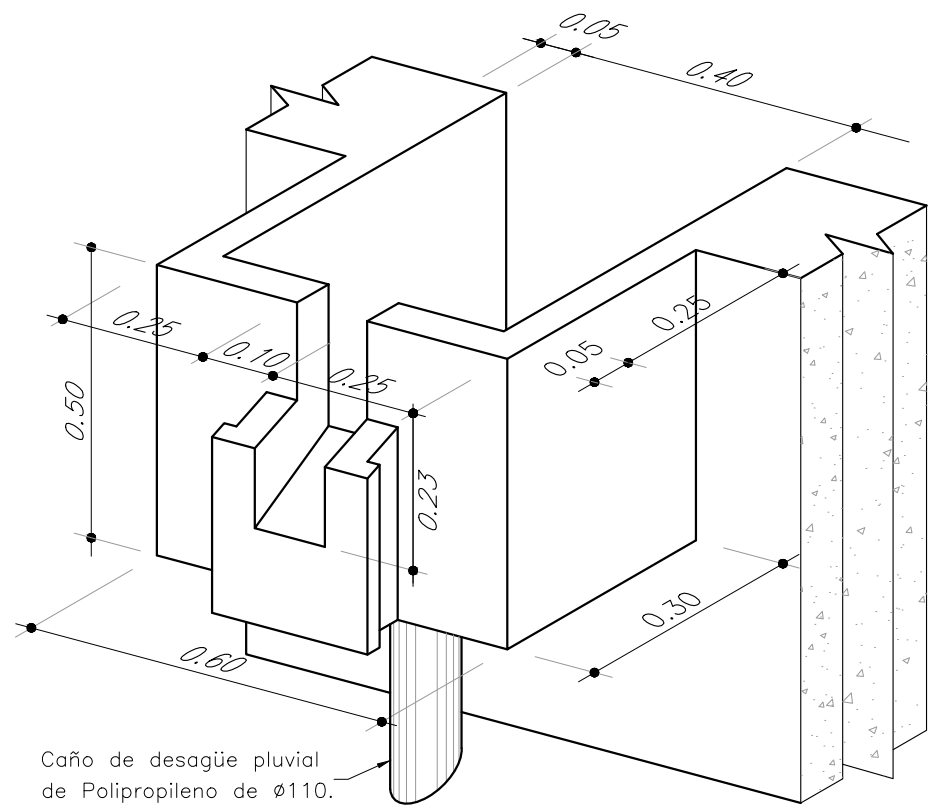

Caño de desagüe pluvial de Polipropileno de Ø110.

ANTEPECHOS

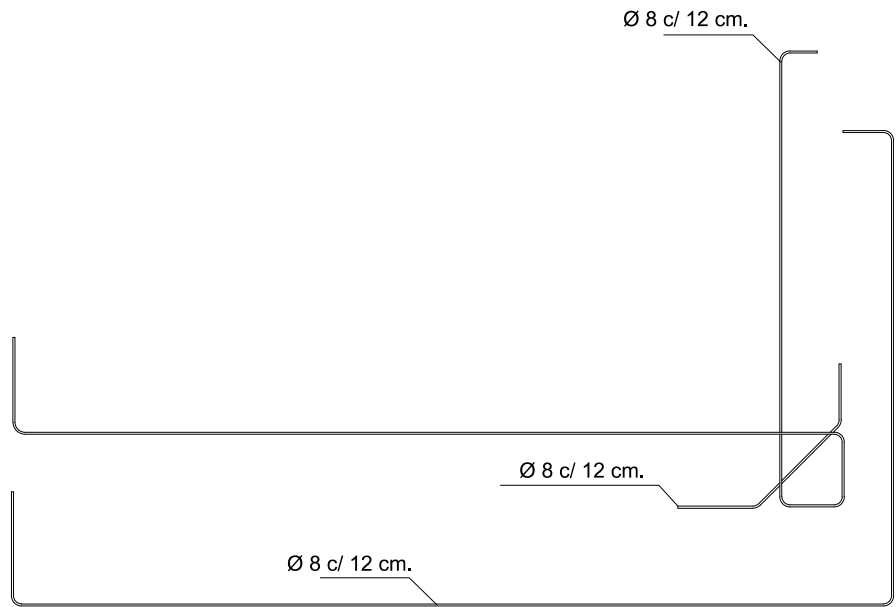
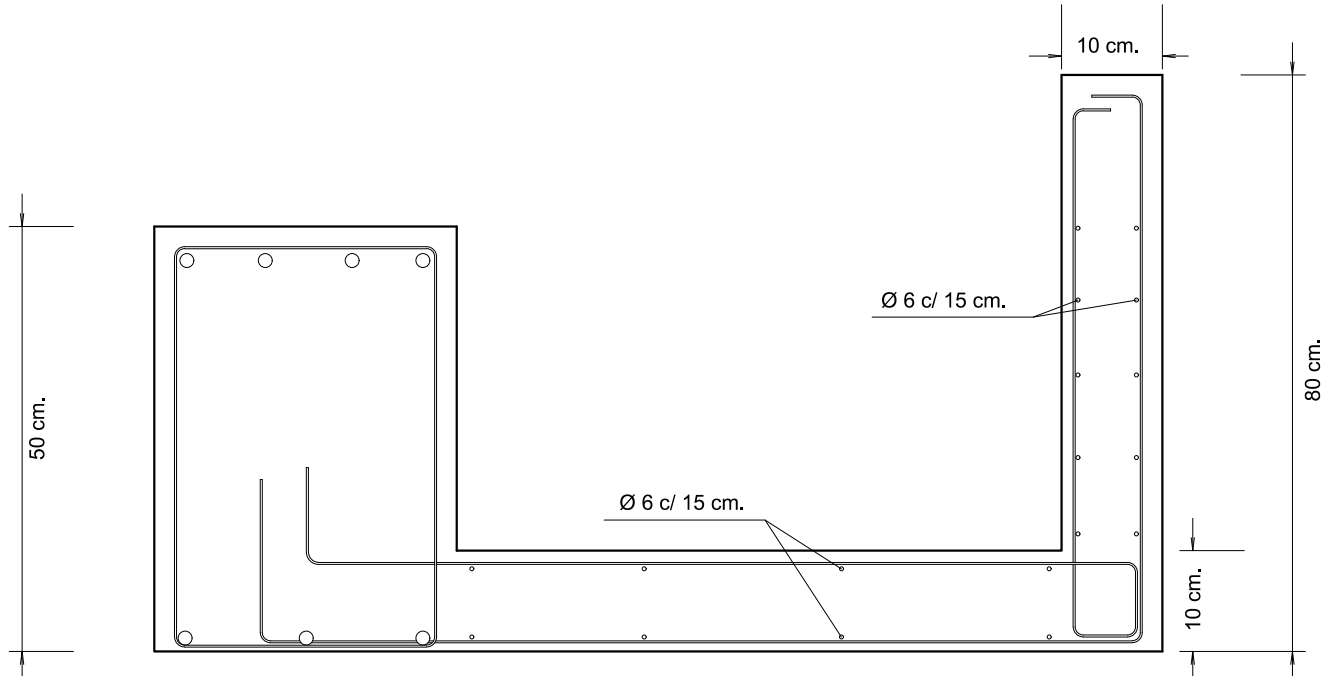
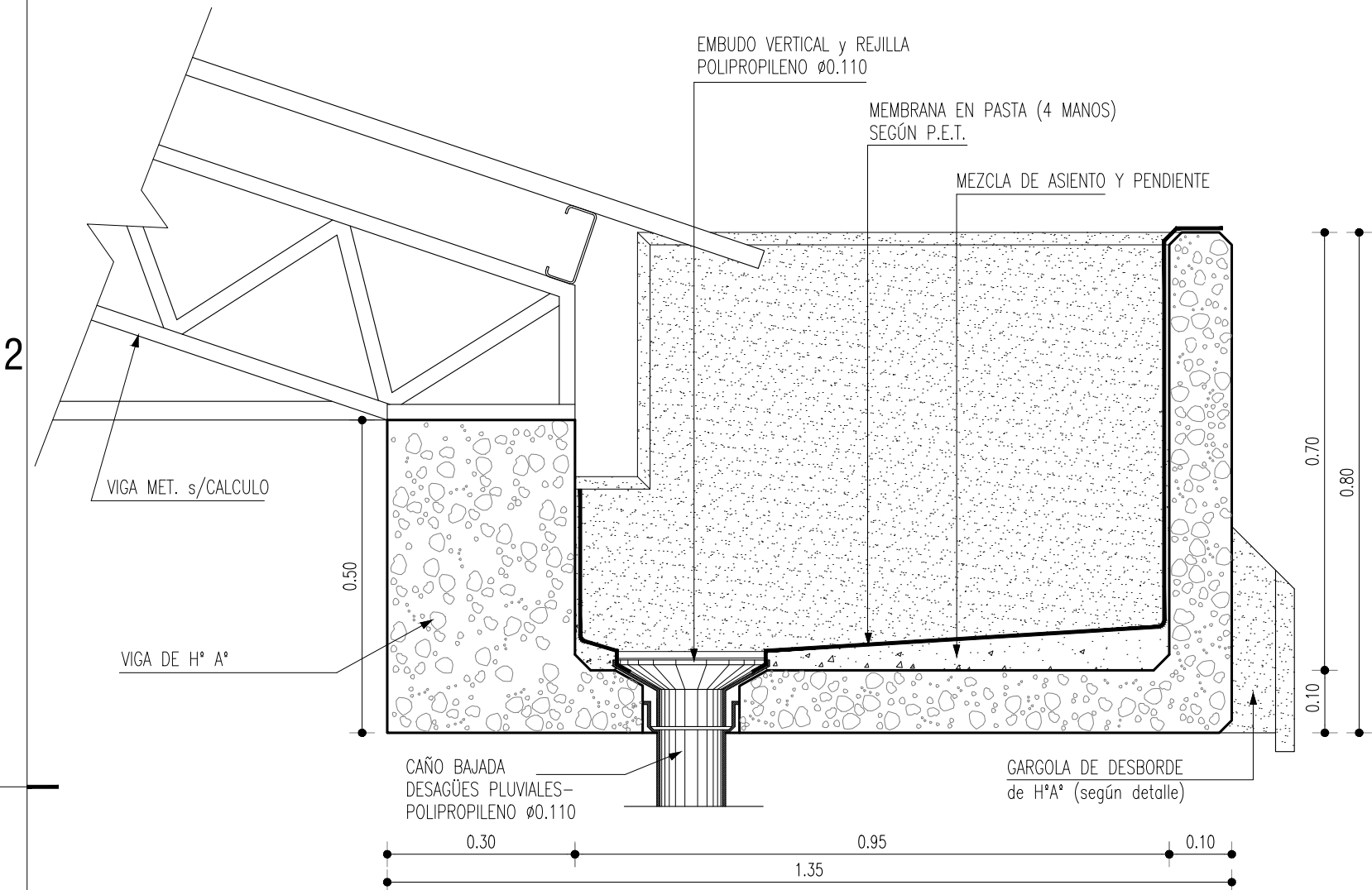
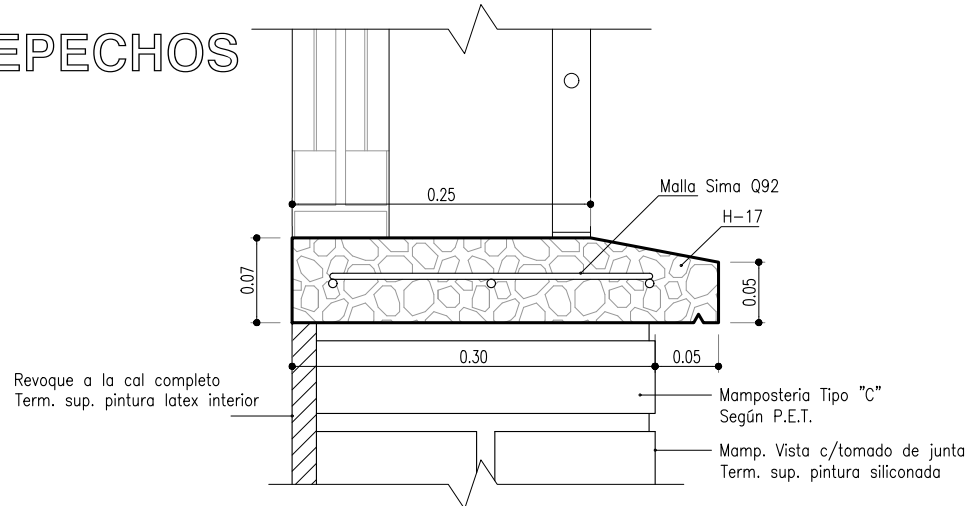

Revoque a la cal completo
Term. sup. pintura latex interior

Malla Sinta Q92
H-17

Mampostería Tipo "C"
Según P.E.T.

Mamp. Vista c/tomado de junta
Term. sup. pintura siliconada

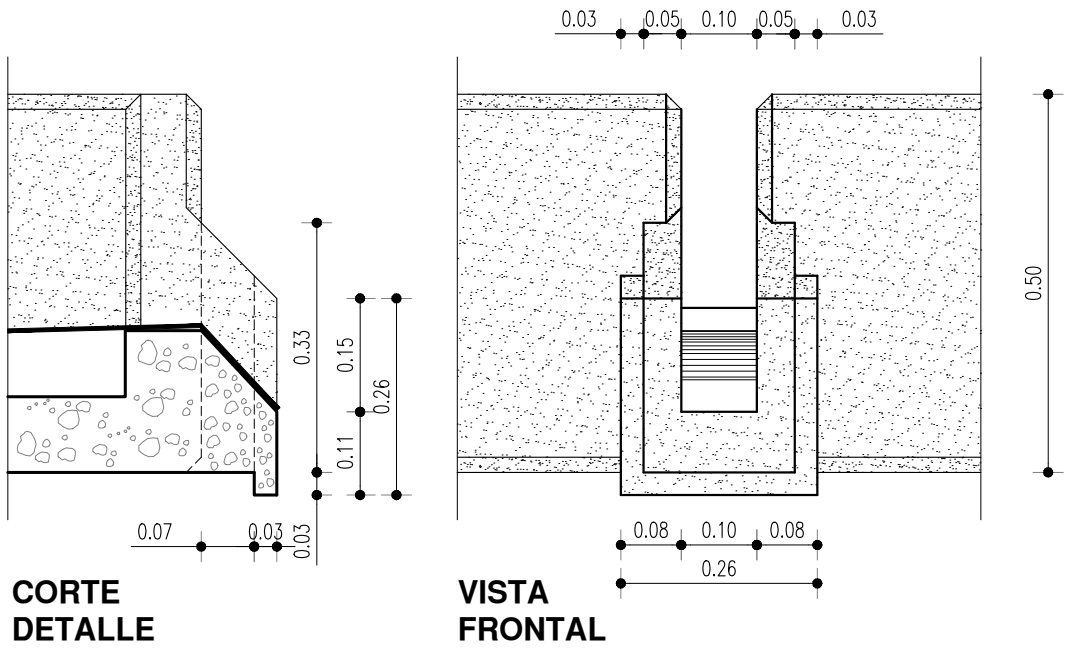

CORTE DETALLE

VISTA FRONTAL

CAJON DE DESCARGA

UNIVERSIDAD NACIONAL DE SALTA - Dirección de Estudios y Proyectos Av. Bolivia 5150. Barrio Castañares. Salta. Argentina. tel.: 0387 - 4255316 mail: eyp@unsa.edu.ar				EXPEDIENTES ORIGEN: 20.135/12 LICITACION: 18.183/15
DIRECTOR:	Arq. Rodolfo IBÁÑEZ	UNIDAD ACADÉMICA: o DEPENDENCIA:	Sede Regional Tartagal	OBRA N°:
PROYECTO:	Arq. Rodolfo IBÁÑEZ Arq. Dario ROSCIANO	UBICACIÓN:	Sede Regional Tartagal - Warnes esq. Ejército Argentino - Tartagal	159
DIBUJÓ:	Arq. Dario ROSCIANO	EDIFICIO:	Aulas B100 + C100	IDENTIFICACIÓN PLANO:
EDITÓ:	Arq.D.Rosciano	NOMBRE DE LA OBRA:	Aulas B100 + C100	AR 2.03
		NOMBRE DEL PLANO:	Cenefa, Gárgola, Cajón de Descarga y Antepecho	ESCALAS: VARIAS
				NOMBRE ARCHIVO:
				FECHA DE IMPRESIÓN: 17/10/2016 13:23
				ESTILO DE PLOT: ar 2.03 detalle