

NOTA:
EL PRESENTE PLANO ES INDICATIVO. LA CONTRATISTA CONFECIONARA LOS PLANOS DE DETALLE DEFINITIVO,
QUE DEBERAN SER APROBADOS POR LA INSPECCION DE OBRA. EL PLANO PRESENTADO POR LA CONTRATISTA ESTARA
EN TODO MOMENTO ACORDADO CON LA GERENCIA VENTIL.



REFERENCIAS:

REFERENCIAS

- UNIDAD EXTERIOR VAV EXISTENTE
- UNIDAD EXTERIOR VAV EMPA II
- UNIDAD INTERIOR VAV PARA CONDUCTOS ALTA PRESION EMPA II
- UNIDAD INTERIOR VAV CASSETTE MULTIFILLO EMPA II
- CAJA VENTILADORA CON PORTAFILTROS
- VENTILADOR CENTRIFUGO SAS
- VENTILADOR AXIAL CPERISMA DE SOBREPRESION
- DIFFUSOR PARA PLACA 60X60 TIPO TROX DOO
- RELA RETORNO TIPO TROX AH
- RELA EXTRACCION TIPO TROX AH
- PERSIANA DE REGULACION
- PERSIANA DE SOBREPRESION
- PERSIANA DE CONTRAFLEJO
- TOMA DE AIRE EXTERIOR
- CANALIA DE GAS REFRIGERANTE
- CONDUCTO ALIMENTACION
- CONDUCTO RETORNO
- CONDUCTO AIRE EXTERIOR
- CONDUCTO EXTRACCION
- MODIFICACION A REALIZAR A INSTALACION EXISTENTE
- CONDUCTOR
- TERMINO FINO

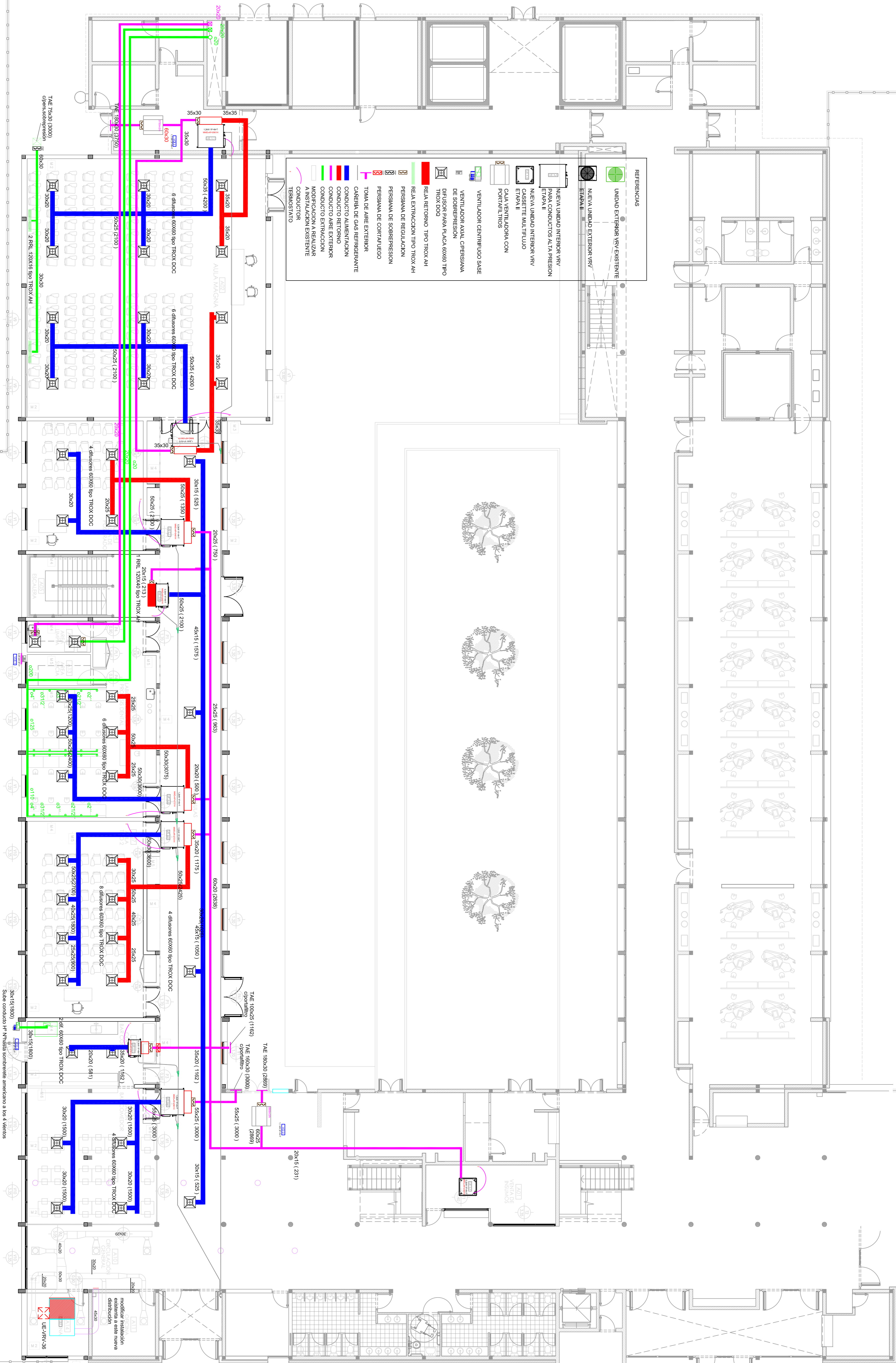

PROYECTO: **INST. TERMOMECANICA P. BAJA**

UBICACION: **ALTO VALLE YALLE MEDIO**

FECHA: **01-12-2015**

ESCALA: **1:100**

PROYECTISTA: **ALLEN**

REVISOR: **ALLEN**

APROBADO: **ALLEN**

PROYECTO: **INST. TERMOMECANICA P. BAJA**

UBICACION: **ALTO VALLE YALLE MEDIO**

FECHA: **01-12-2015**

ESCALA: **1:100**

PROYECTISTA: **ALLEN**

REVISOR: **ALLEN**

APROBADO: **ALLEN**