

CRUCE DE CANALES SEGUN NORMAS DEL DEPARTAMENTO GRAL. DE IRIGACION._

a._ CRUCE CANAL CON CAÑO CAMISA DE ACERO._

CANAL REVESTIDO

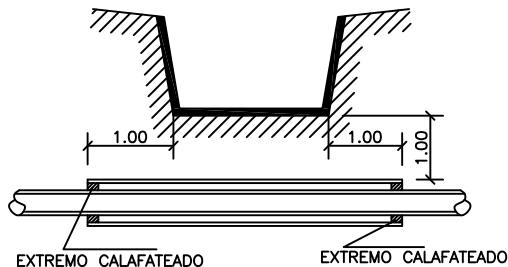

CANAL SIN REVESTIR

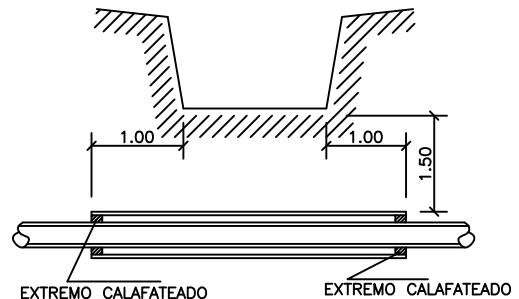

DETAL.DE COLOC.DEPATINES:

Patines de Madera dura aprox.2"x2" fijados c/alambre galvanizado

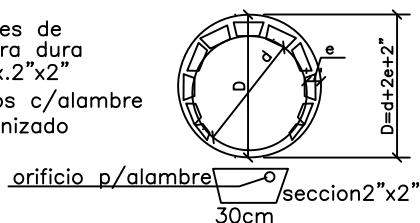

EL CAÑO CAMISA DE ACERO DEBE SER TRATADO EXTERIORMENTE CON UNA MANO DE PINTURA ASFALTICA BITUMINOSA._

$$D = d + 2e + 2"$$

Caño camisa : acero , esp. 4.77MM._

b._ CRUCE CANAL CON DADO DE HORMIGON ARMADO._

CANAL REVESTIDO

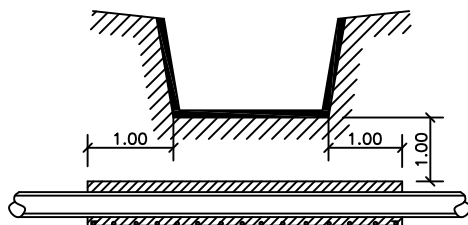

CANAL SIN REVESTIR

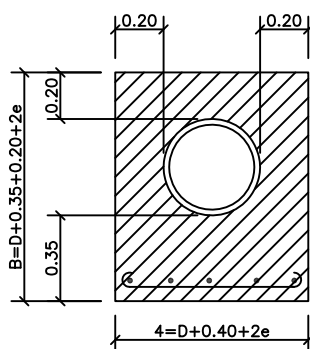
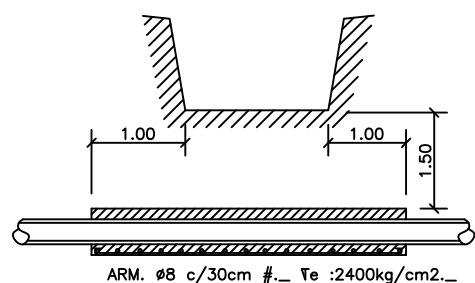

NOTAS :
CUANDO EL TERRENO NO ADMITA UNA COMPACTACION, ADECUADA, SE PROCEDERA A IMPERMEABILIZAR LA ZONA REMOVIDA DE ACUERDO A CRITERIO DE DPTO. GRAL. DE IRRIGACION._

EL CRUCE PODRA REALIZARSE A CIELO ABIERTO O CON TUNELERA; Y EL CEGADO SE REALIZARA CON MATERIAL COHESIVO Y/O SUELO CEMENTO COMPACTADO, GARANTIZANDO ESTABILIDAD E IMPERMEABILIZACION DEL TERRENO REMOVIDO._

$$A=D+0.40+2e$$

$$B=D+0.35+0.20+2e$$

SE REALIZARAN LOS CRUCES C/CARTELES DE 0.30x0.40x1m DE ALTURA, CON LA LEYENDA "PELIGRO"

LA AUTORIZACION P/EL CEGADO DE ZANJA O TUNEL ANTE EL D.G. IRRIGACION, SE REALIZARA CON 48 Hs. DE ANTICIPACION.



aguasmendocinas
Agua y Saneamiento Mendoza S.A.

GERENCIA TÉCNICA

Dpto. de Estudios y Proyectos

CRUCE DE CANALES

PLANO TIPO N° 08