

RELEVAMIENTO FOTOGRAFICO



MAR DEL PLATA 2017

MUNICIPALIDAD DE GENERAL PUEYREDON
SECRETARIA DE OBRAS Y PLANEAMIENTO URBANO
DIRECCIÓN DE PROYECTO Y HÁBITAT

OBRA
PASEO COSTANERO NORTE

UBICACION
BOULEVARD MARITIMO ENTRE
STROBEL Y CONSTITUCION

PLANO DE
SECTOR CONSTITUCION
RELEVAMIENTO FOTOGRAFICO

REFERENCIAS:

FECHA:
MAYO 2017

ESCALA: S/E

PROYECTO:
Arq. Leonardo Jauregui
Arq. Adrian Olivero
Arq. Gustavo Gomez Jones
Arq. Valeria Fisichella
Arq. Natalia Weigand

REVISO:

PLANO N°:
PCN-09



SECTOR A PONER EN VALOR- MIRADOR ESC. 1:100

Expte. N° 4769 Dig. 2 Cuerpo 1 Año 2017 Anexo - Alc. -



MAR DEL PLATA 2017
MUNICIPALIDAD DE GENERAL PUEYREDON
SECRETARÍA DE OBRAS Y PLANEAMIENTO URBANO
DIRECCIÓN DE PROYECTO Y HÁBITAT

OBRA
PASEO COSTANERO NORTE

UBICACION
BOULEVARD MARITIMO ENTRE STROBEL Y CONSTITUCION

PLANO DE
SECTOR CONSTITUCION
PUESTA EN VALOR MIRADOR

REFERENCIAS:

FECHA:
MAYO 2017

ESCALA: S/E

PROYECTO:
Arq. Leonardo Jauregui
Arq. Adrian Olivero
Arq. Gustavo Gomez Jones
Arq. Valeria Fisichella
Arq. Natalia Weigand

REVISO:

PLANO N°:
PCN-10

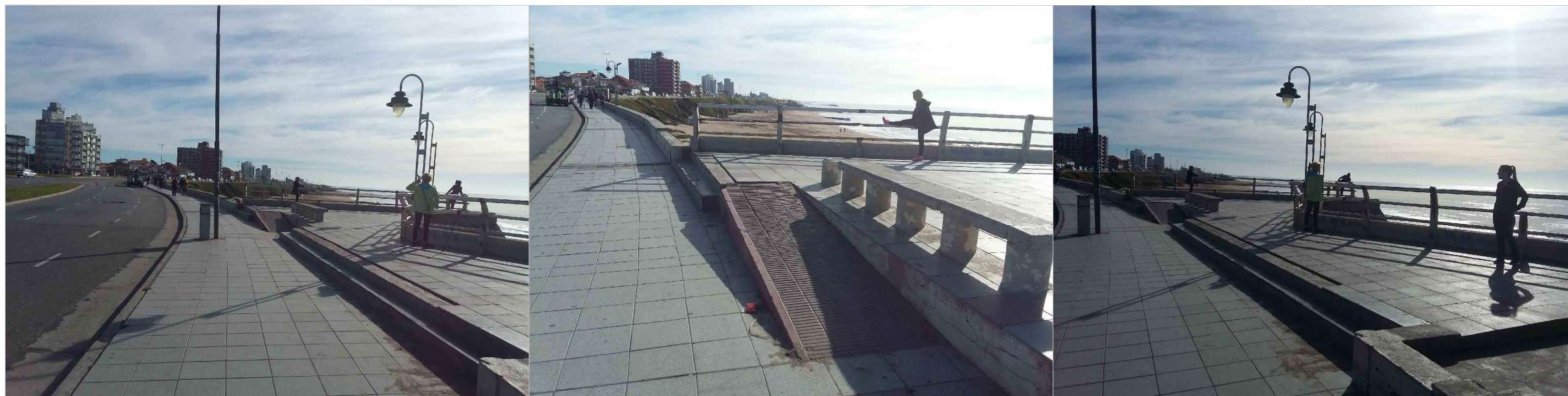
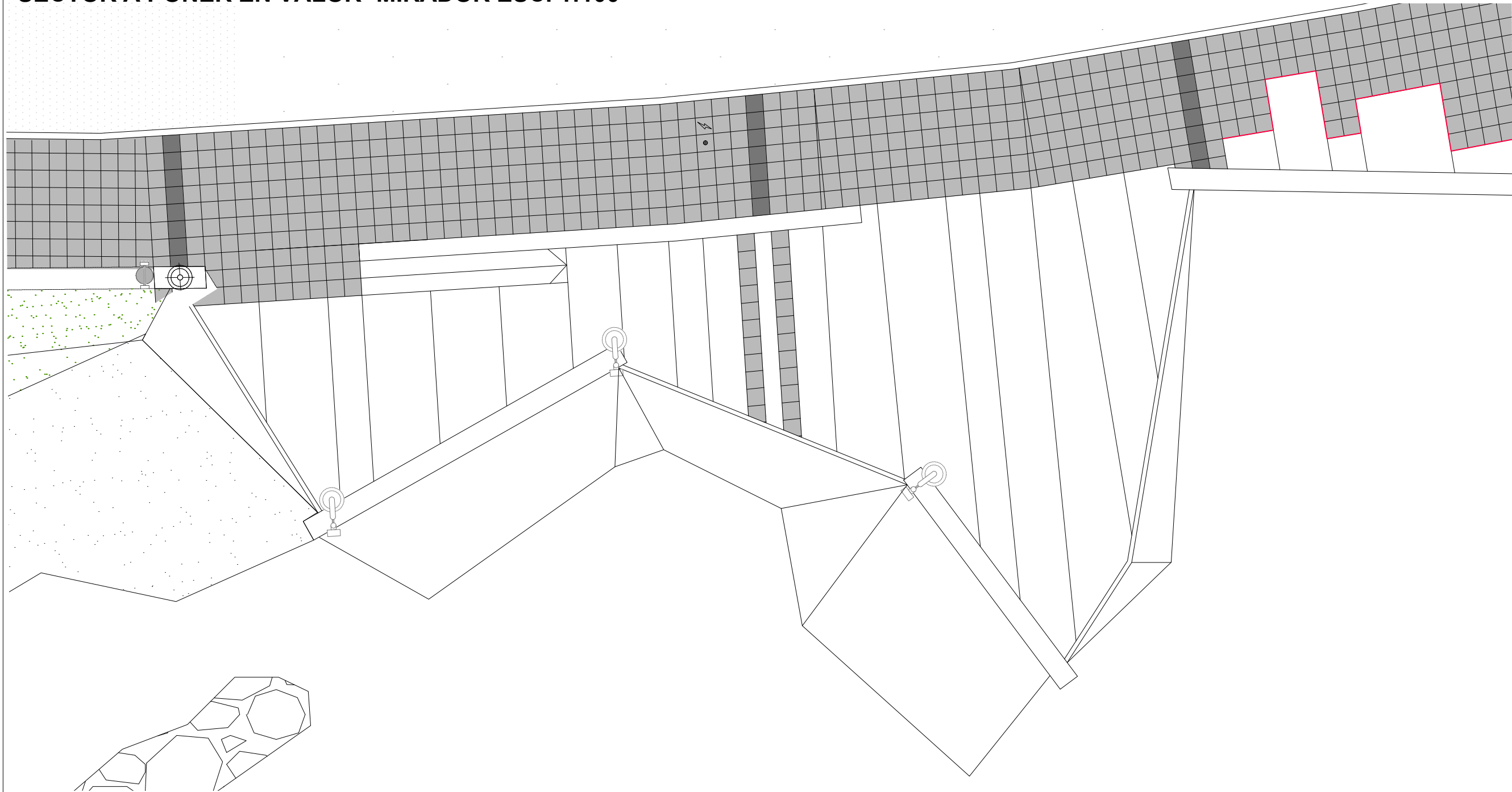

PLANTA SECTOR STROBEL DETALLE

Expte. N° 4769 Dig. 2 Cuerpo 1 Año 2017 Anexo - Alc. -



MAR DEL PLATA 2017
MUNICIPALIDAD DE GENERAL PUEYRREDON
SECRETARIA DE OBRAS Y PLANEAMIENTO URBANO
DIRECCIÓN DE PROYECTO Y HÁBITAT

OBRA
PASEO COSTANERO NORTE

UBICACION
BOULEVARD MARITIMO ENTRE STROBEL Y CONSTITUCION

PLANO DE
SECTOR STROBEL
DETALLES SOLADOS Y BANCOS

REFERENCIAS:

FECHA:
MAYO 2017

ESCALA: S/E

PROYECTO:
Arq. Leonardo Jauregui
Arq. Adrian Olivero
Arq. Gustavo Gomez Jones
Arq. Valeria Fisichella
Arq. Natalia Weigand

REVISO:

PLANO N°:

PCN-11

CORTE B-B

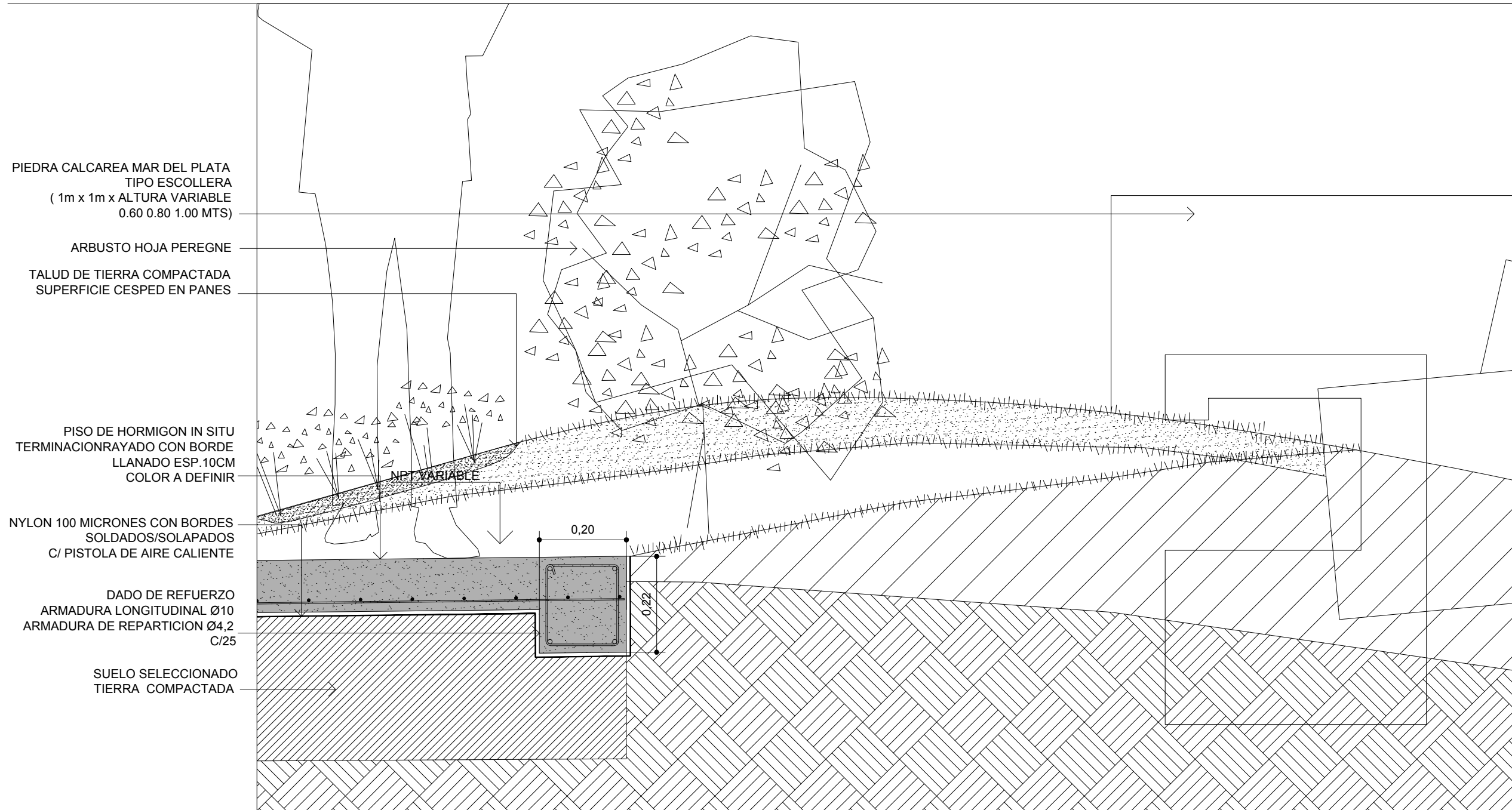

- ① BALDOSA IDEM EXISTENTE CONTINUA HASTA MURETE NUEVO
- ② BALDOSA IDEM EXISTENTE BORDO
- ③ FAJAS HORMIGON IMPRESO

SECTOR MURETE EXISTENTE A DEMOLER

CORTE C-C

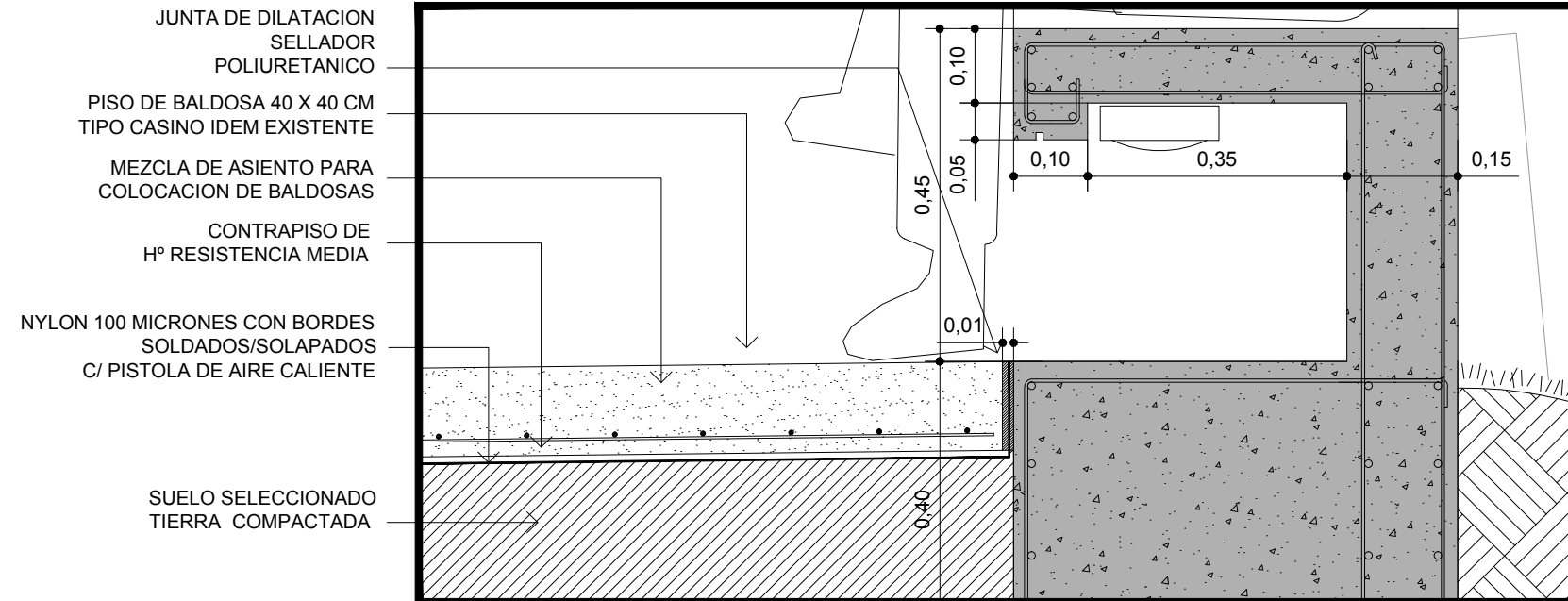

CORTE A-A

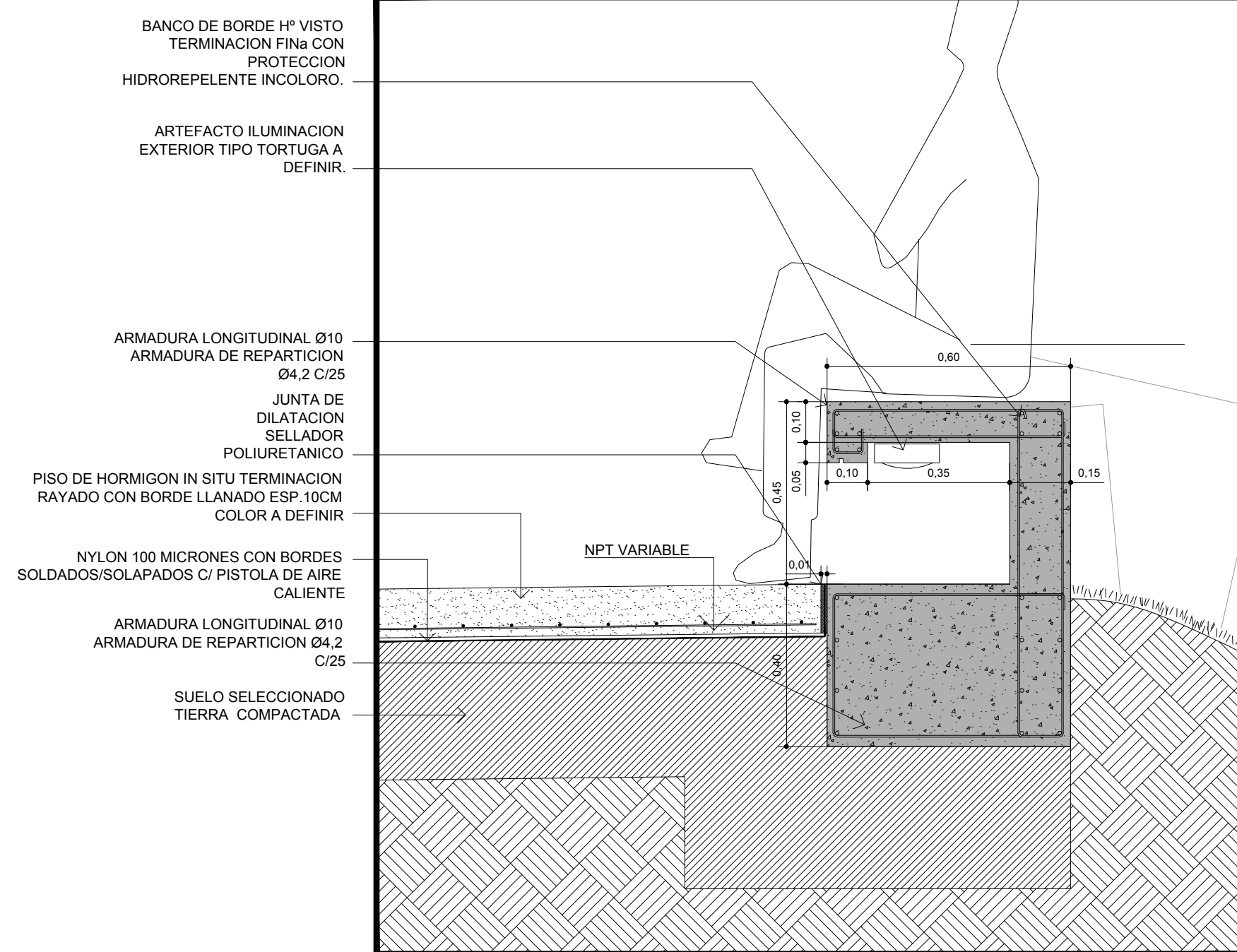

PLANTA SECTOR DETALLE

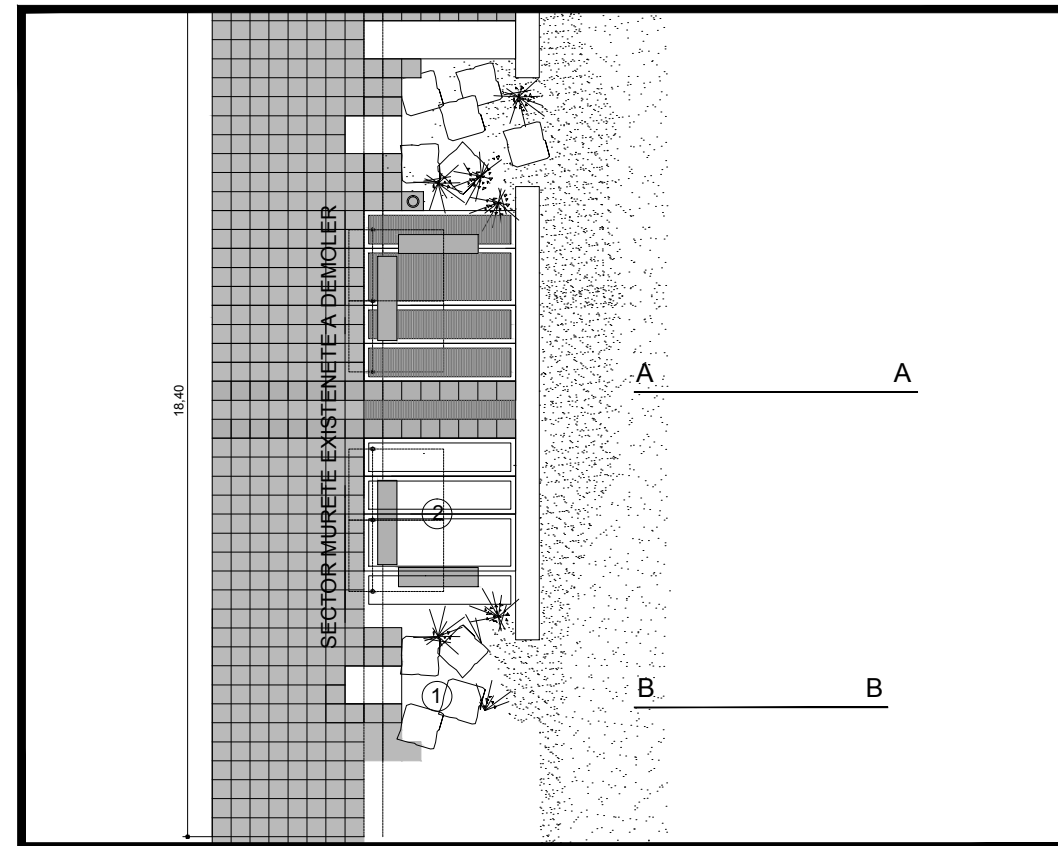

- ① BALDOSA IDEM EXISTENTE CONTINUA HASTA MURETE NUEVO
- ③ FAJAS HORMIGON IMPRESO

CORTE B-B

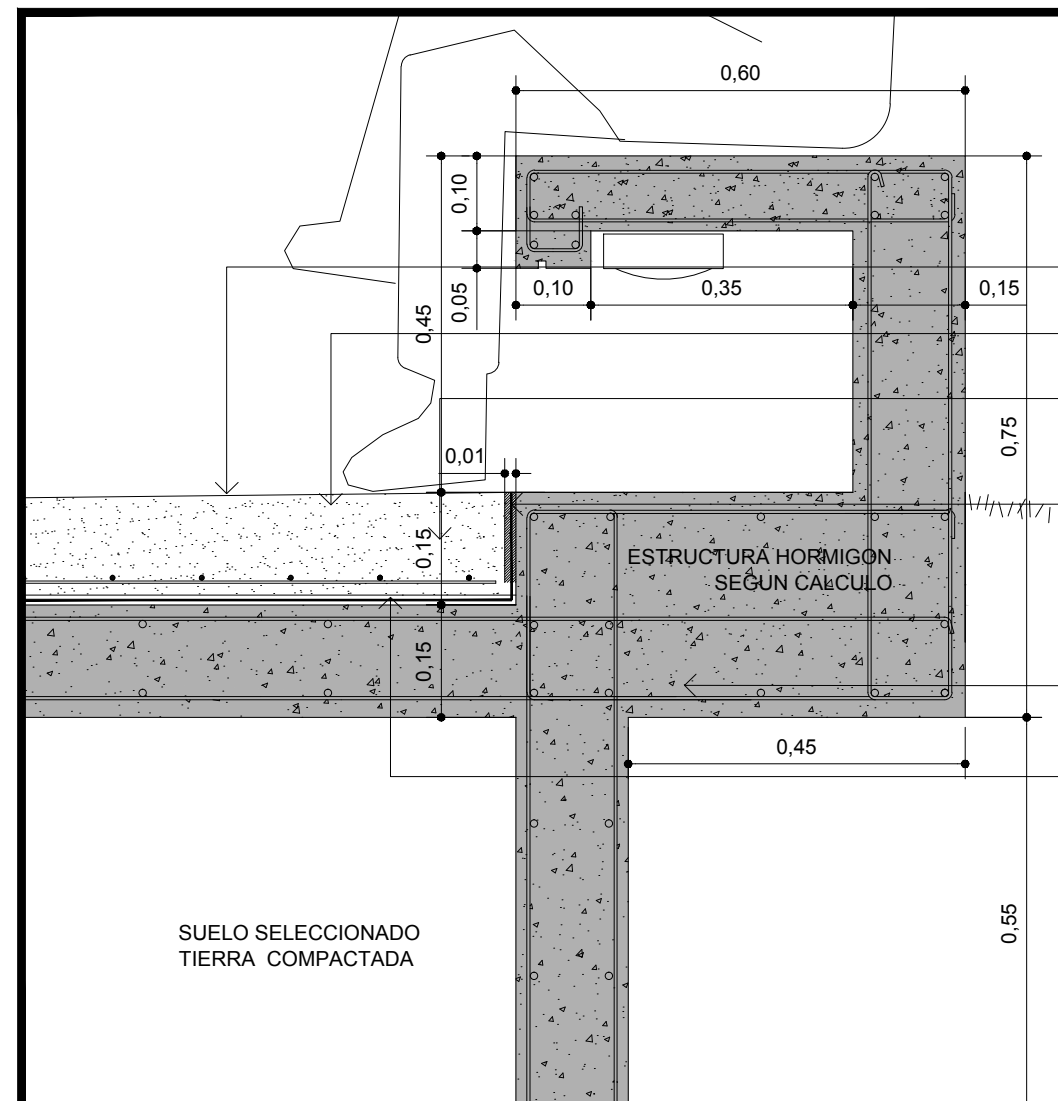

MAR DEL PLATA 2017
MUNICIPALIDAD DE GENERAL PUEYREDON
SECRETARIA DE OBRAS Y PLANEAMIENTO URBANO
DIRECCIÓN DE PROYECTO Y HÁBITAT

OBRA
PASEO COSTANERO NORTE

UBICACION
BOULEVARD MARITIMO ENTRE STROBEL Y CONSTITUCION

PLANO DE
SECTOR MUSEO MAR
DETALLES SOLADOS, LOSAS
Y BANCOS

REFERENCIAS:

FECHA:
MAYO 2017

ESCALA: S/E

PROYECTO:
Arq. Leonardo Jauregui
Arq. Adrian Olivero
Arq. Gustavo Gomez Jones
Arq. Valeria Fisichella
Arq. Natalia Weigand

REVISO:

PLANO N°:
PCN-13

PISO DE BALDOSA 40 X 40 CM
TIPO CASINO IDEM EXISTENTE

MEZCLA DE ASIENTO PARA
COLOCACION DE BALDOSAS

CONTRAPISO DE
H° RESISTENCIA MEDIA

JUNTA DE DILATAACION
SELLADOR
POLIURETANICO

ESTRUCTURA HORMIGON
SEGUN CALCULO

ESTRUCTURA HORMIGON
SEGUN CALCULO

NYLON 100 MICRONES CON
BORDES
SOLDADOS/SOLAPADOS
C/ PISTOLA DE AIRE
CALIENTE

SUELO SELECCIONADO
TIERRA COMPACTADA

CORTE A-A



MAR DEL PLATA 2017

MUNICIPALIDAD DE GENERAL PUEYREDON
SECRETARIA DE OBRAS Y PLANEAMIENTO URBANO

DIRECCIÓN DE PROYECTO Y HÁBITAT

OBRA

PASEO COSTANERO NORTE

UBICACION

BOULEVARD MARITIMO ENTRE STROBEL Y CONSTITUCION

PLANO DE

SECTOR MUSEO MAR
DETALLES SOLADOS, LOSAS
Y BANCOS

REFERENCIAS:

FECHA:

MAYO 2017

ESCALA: S/E

PROYECTO:

Arq. Leonardo Jauregui
Arq. Adrian Olivero
Arq. Gustavo Gomez Jones
Arq. Valeria Fisichella
Arq. Natalia Weigand

REVISO:

PLANO N°:

PCN-14

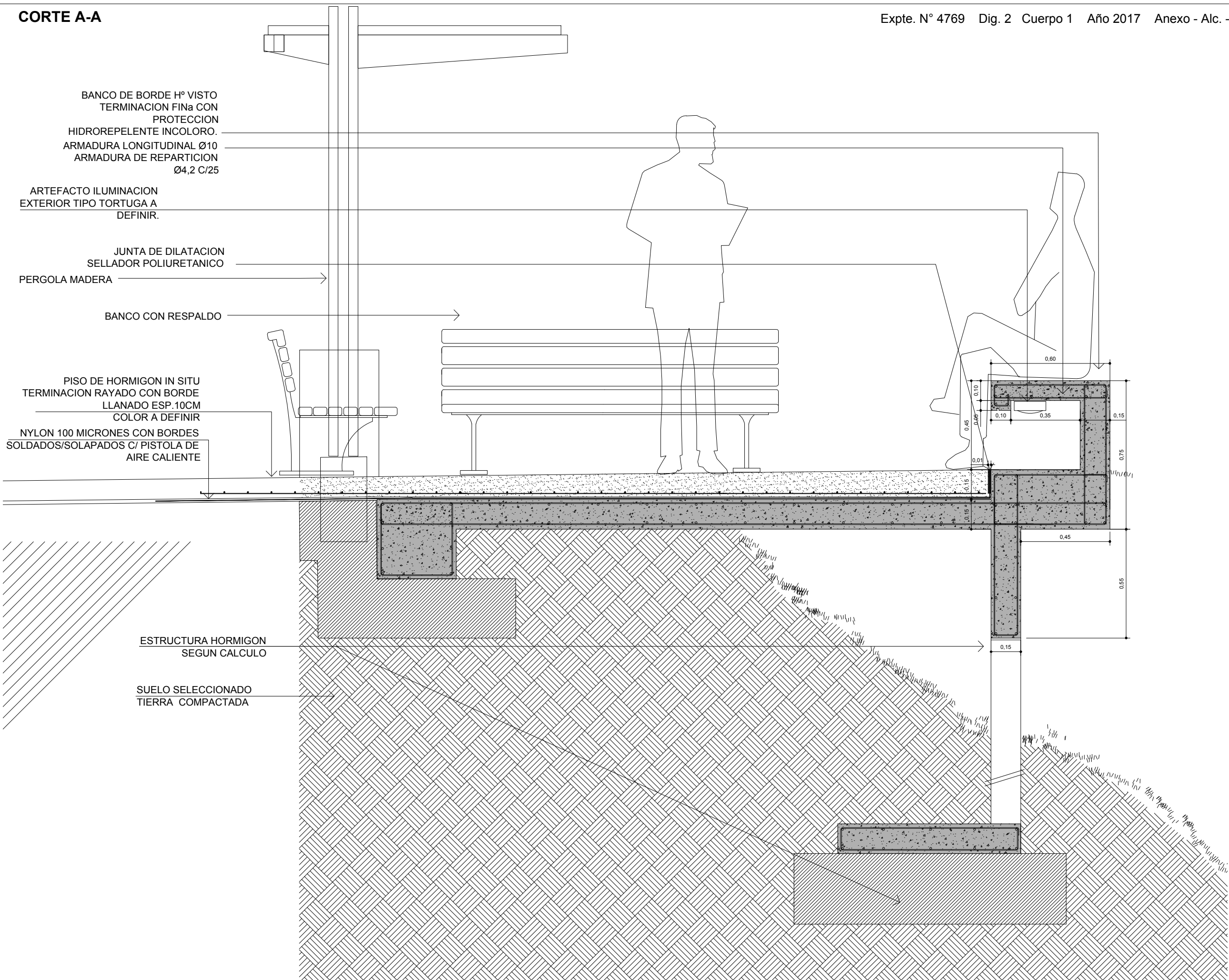

DETALLE 1
Corte A-A

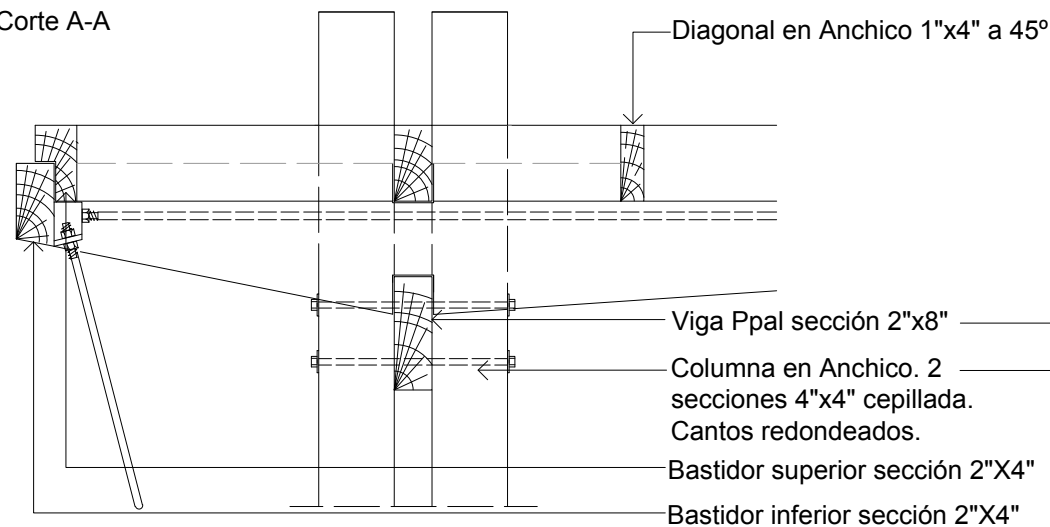

DETALLE 2
Corte B-B

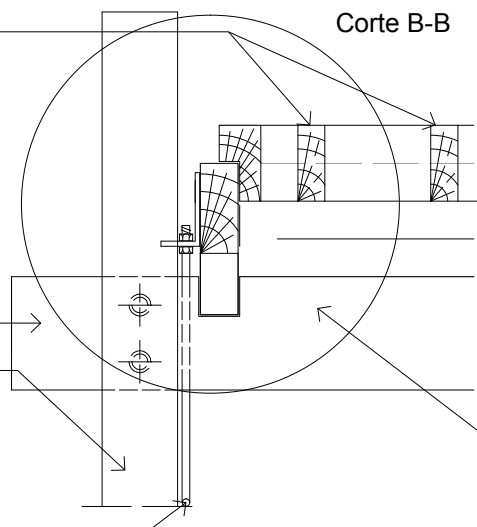

DETALLE 3
Corte C-C

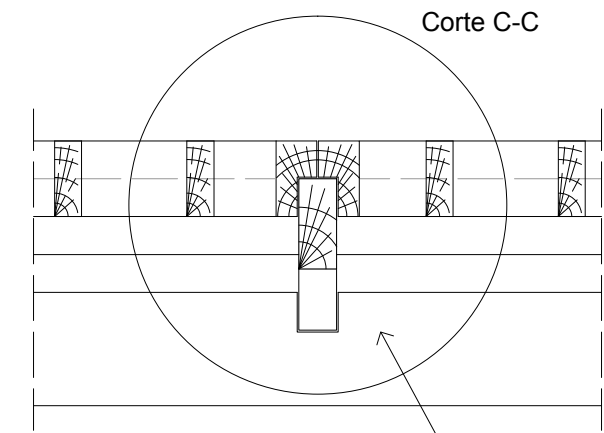

DETALLE 4

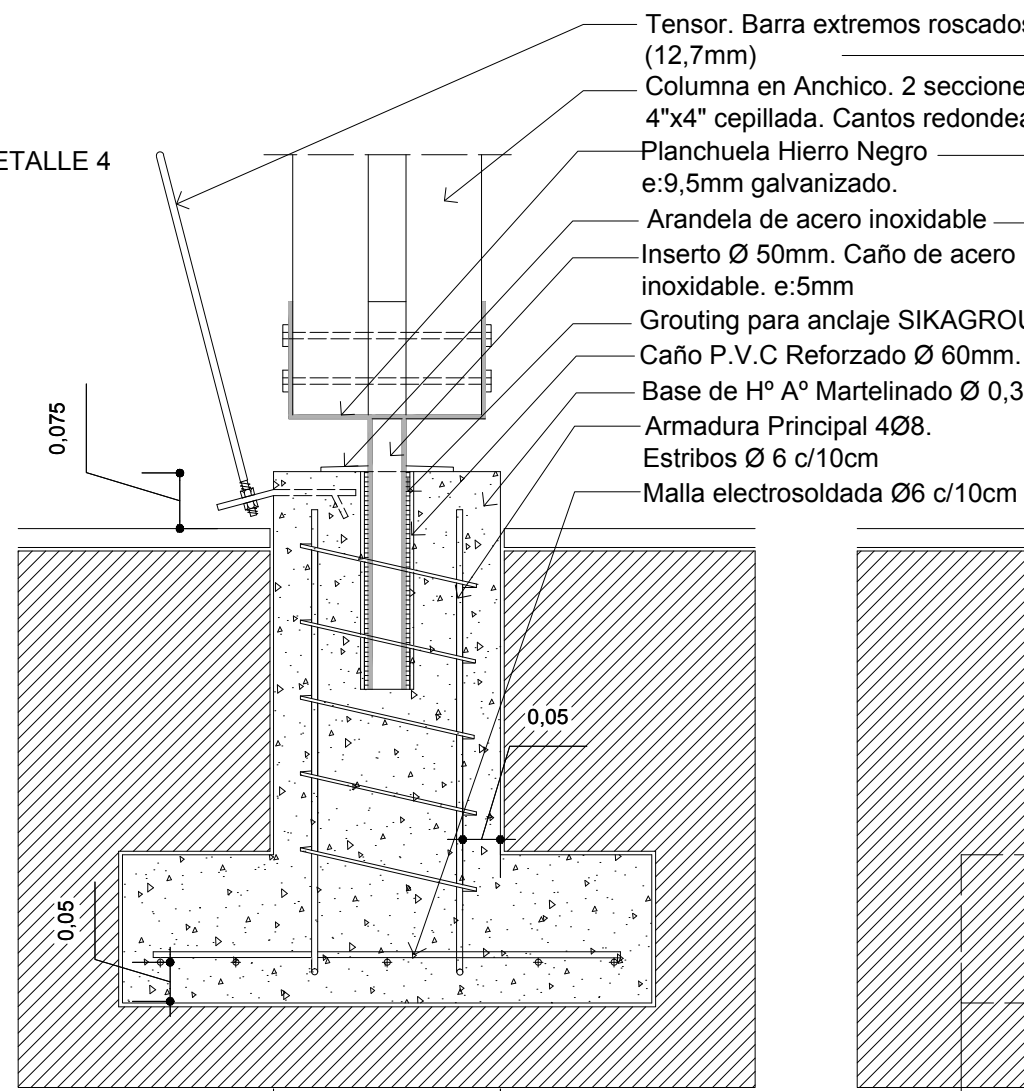

DETALLE 5

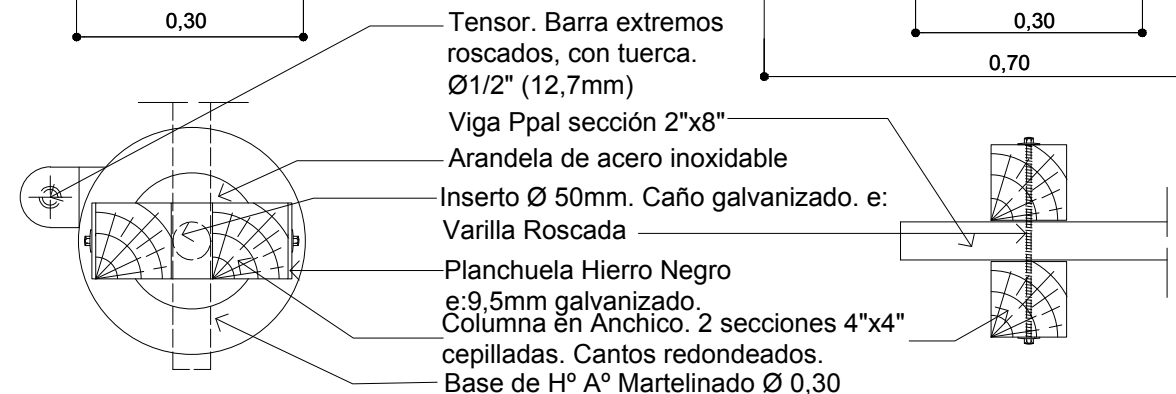
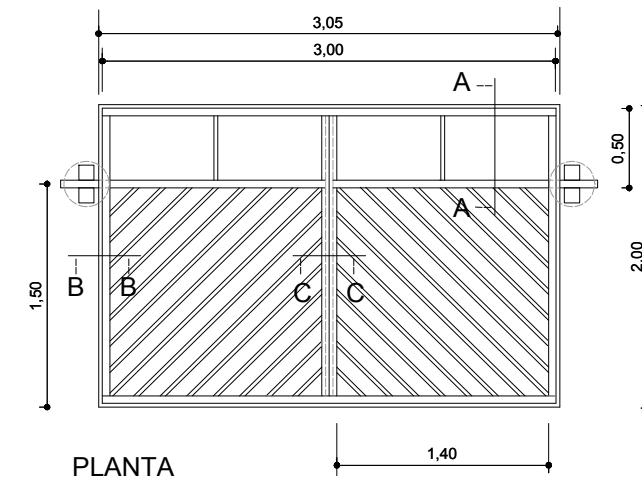
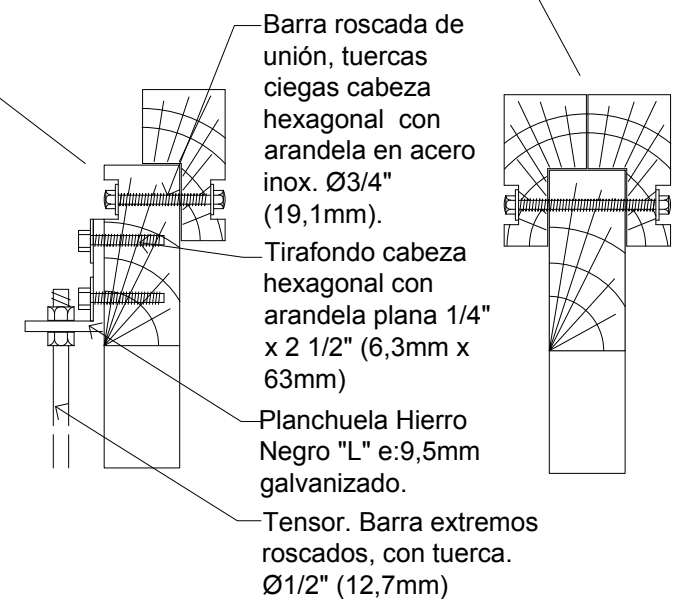
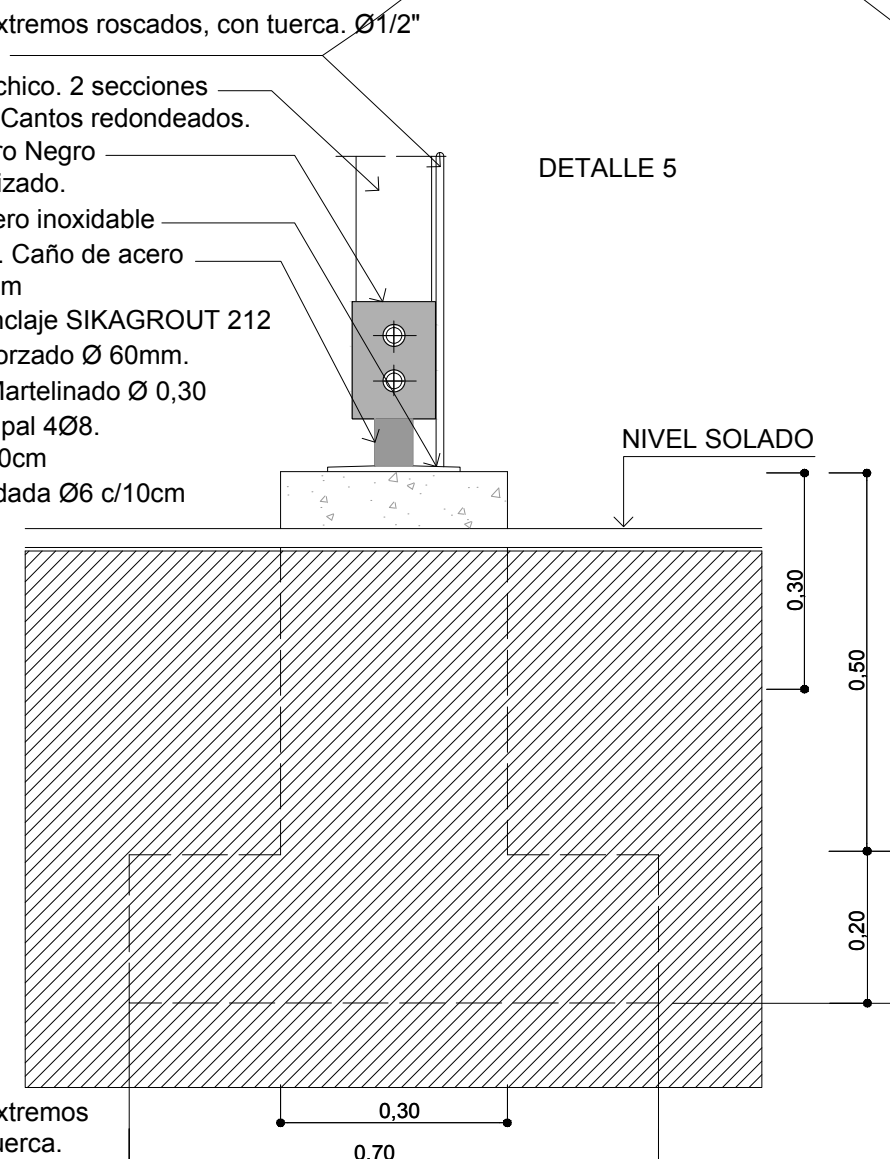



MAR DEL PLATA 2017

MUNICIPALIDAD DE GENERAL PUEYREDON
SECRETARIA DE OBRAS Y PLANEAMIENTO URBANO
DIRECCIÓN DE PROYECTO Y HÁBITAT

OBRA
PASEO COSTANERO NORTE

UBICACION
BOULEVARD MARITIMO ENTRE STROBEL Y CONSTITUCION

PLANO DE
IMAGENES DE REFERENCIA

REFERENCIAS:

FECHA:
MAYO 2017

ESCALA: S/E

PROYECTO:
Arq. Leonardo Jauregui
Arq. Adrian Olivero
Arq. Gustavo Gomez Jones
Arq. Valeria Fisichella
Arq. Natalia Weigand

REVISO:

PLANO N°:
PCN-17

