

 Muros y divisiones a demoler  
 Picado y retiro de piso y contrapiso

 En el sector del local 32 se picará el piso y contrapiso de manera de llegar a la capa adecuada para la implantación del patio interior según proyecto. A su vez de catará la estructura de cubierta en el sector losas, picando contrapisos superiores, desmontando aislaciones y dejando las vigas al descubierto para permitir la entrada de luz natural.  
 superficie:349.00m2

 En el sector central del modulo siniestrado se picará el piso y contrapiso de manera de llegar a la capa adecuada para la implantación del patio exterior según proyecto. Se retirará todo el material colgante existente y todo vestigio de instalación existente  
 En toda la superficie a intervenir se deberá picar pisos y contrapiso de manera tal de lograr la perfecta nivelación del mismo para la futura colocación del piso continuo según proyecto.  
 superficie:1582.00m2



- H1 - CUBIERTA DE PANELES TERMICOS
  - H2 - REVESTIMIENTO EN PANELES TERMICOS BAJO CASETONADO
  - H3 - CASETONADO VISTO PINTADO
  - H4 - CASETONADO TIZNADO POR EL INCENDIO
  - H5 - CIELORRASO SUSPENDIDO DE DURLLOCK
  - H6 - CIELORRASO DE PANELES DESMONTABLES
  - I1 - MOSAICO GRANITICO 30x30 GRANO FINO COLOR GRIS CLARO PULIDO EN OBRA
  - I2 - LAJAS DE CEMENTO 60x60 CON TERMINACION DE CORDON DE CEMENTO ALSADO
- LOCAL - NOMBRE DE LOCAL  
 01 - NUMERO DE LOCAL  
 11H1 - TERMINACION DEL CIELORRASO  
 1 - TERMINACION DEL SOLADO
- CONFORMACION MURO  
 E1F1N1 - TERMINACION DEL MURO  
 1 - TIPO DE MURO
- F1 - PANELES TERMICOS DE POLIESTIRENO EXPANDIDO
  - F2 - REVESTIDOS EN CHAPA GALVANIZADA PREPINTADA
  - F3 - PANELES DE ROCA DE YESO TIPO DURLLOCK
  - N1 - REVESTIMIENTO EN CERAMICO ESMALTADO
  - N2 - REVESTIMIENTO EN PANELES TIPO F1
  - N3 - LATEX INTERIOR

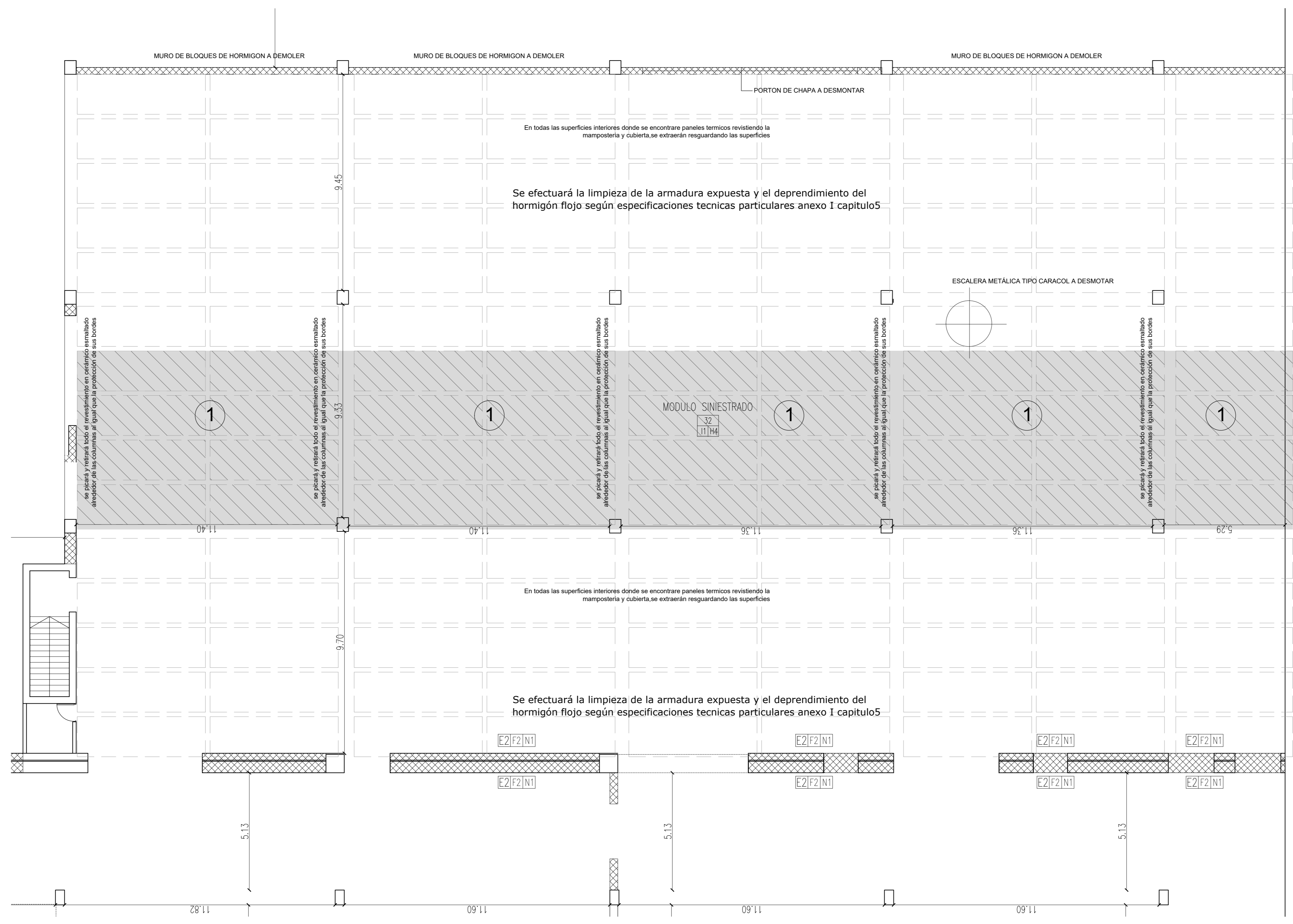

OBRA: UNIVERSIDAD NACIONAL DE HURLINGHAM  
 CUE: 0000000  
 EIR: 0000000

LOCALIZACION: VILLA TESEI - HURLINGHAM - BUENOS AIRES

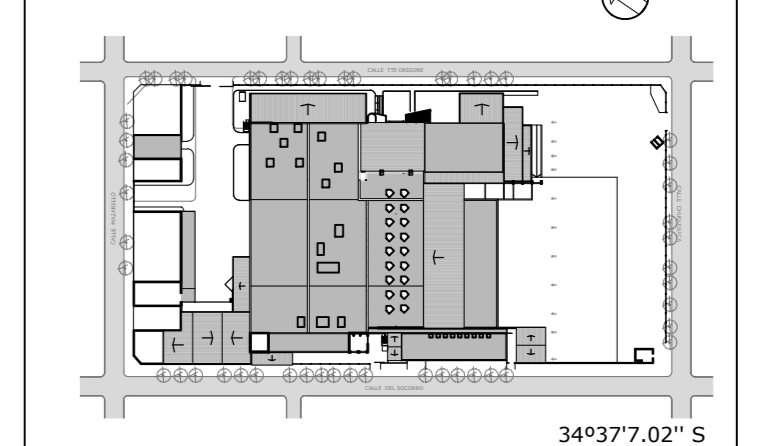

NOMBRE: PLANTA DEMOLICION SECTOR E

PLANO Nº: **APD-01**

PROYECTISTAS:  
 RESPONSABLE: -  
 ARQUITECTO: UNAHR - SE-APD\_01.dwg  
 ESCALA: 1:100  
 FECHA: JUNIO DE 2017  
 FIRMA:

MODIFICACIONES  
 FECHA: OBSERVACIONES  
 FECHA: OBSERVACIONES

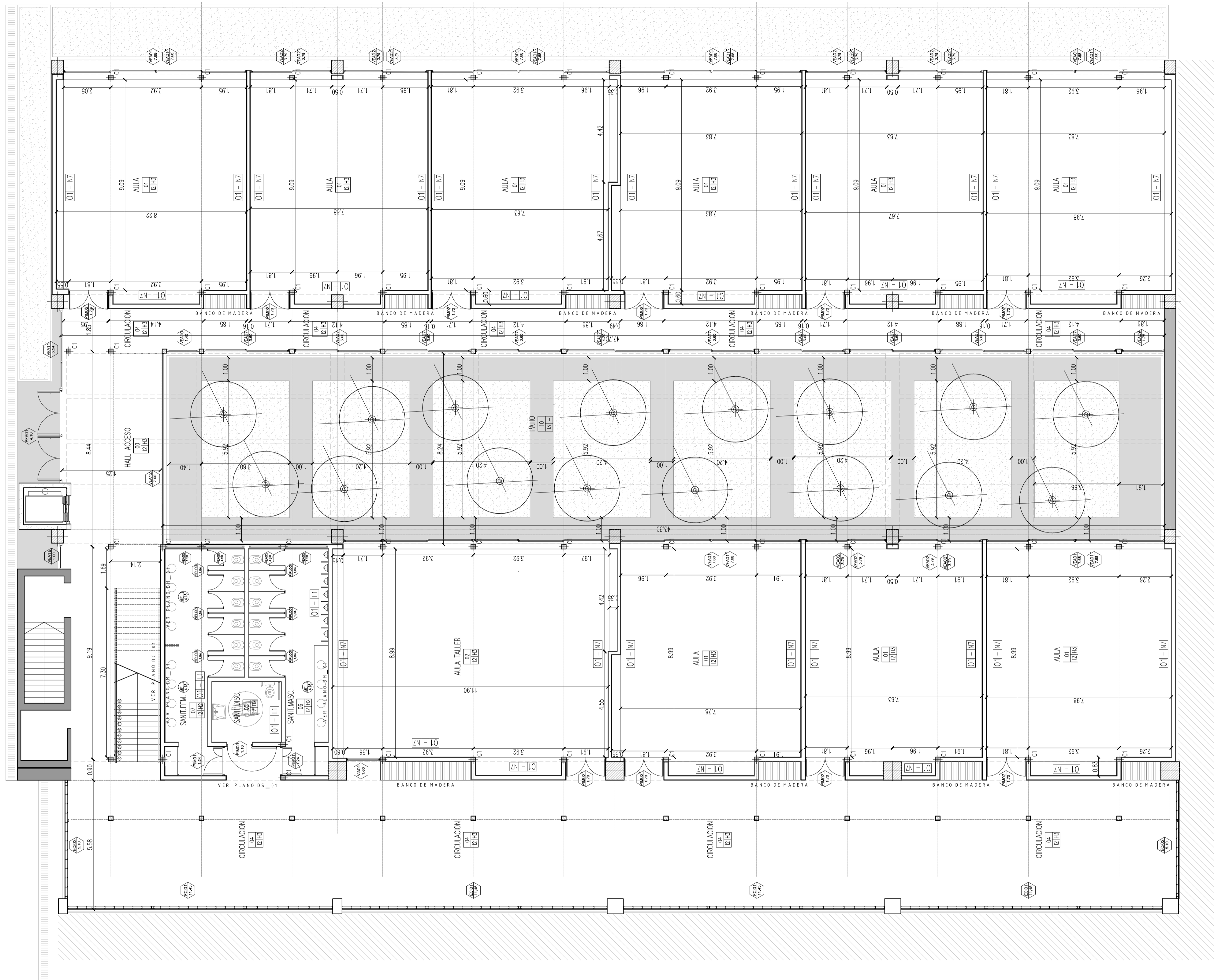

Muros existentes  
 A construir

LOCAL → NOMBRE DE LOCAL  
 01 → NUMERO DE LOCAL  
 L1 H1 → TERMINACION DEL CIELORRASO  
 → TERMINACION DEL SOLADO

REFERENCIAS:

- I1: Piso a base de pasta de cemento monocapa de 3 a 5mm de espesor, granulometría a acabado pulido -
- I2: Piso a base de resina con color autonivelante y continua de 2 a 3 mm de espesor -
- I3: Piso exterior de losa de hormigón texturada aplicada como revestimiento de 5cm de espesor con acabado antideslizante -

- H1: Cielorraso existente de paneles térmicos, se arreglarán imperfecciones y pintarán con esmalte sintético ignífugo -
- H3: Cielorraso suspendido de placas desmontables texturadas sobre estructura metálica de tensores -
- H2: Cielorraso suspendido de placas de roca de yeso resistente a la humedad sobre estructura metálica -
- H4: Hormigón visto -

→ CONFORMACION MURO  
 X1 F1 N1 → TERMINACION DEL MURO  
 → NOMBRE MURO

REFERENCIAS:

- O1: Tabique de placa de roca de yeso sobre estructura galvanizada -
- O2: Tabique doble de durlack según especificaciones técnicas particulares anexo -
- E3: Muro macizo de ladrillo común -
- E1: Muro de ladrillo hueco cerámico 18x18x33 -
- F1: Revoque exterior completo -
- F3: Revoque interior completo -
- L1: Revestimiento cerámico esmaltado 20x20 -
- L2: Emplacado en paneles de roca de yeso sobre estructura galvanizada -
- N1: Terminación al latex exterior -
- N7: Terminación al latex interior -
- N2: Terminación según ETP anexo -



OBRA UNIVERSIDAD NACIONAL DE HURLINGHAM  
 CUE 000000  
 CUI 000000

LOCALIZACION VILLA TESEI - HURLINGHAM - BUENOS AIRES

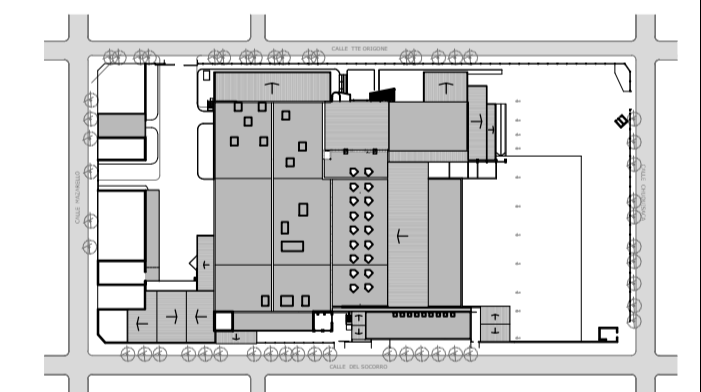

34°37'7.02" S  
58°38'15.47" O

NOMBRE PLANTA ARQUITECTURA  
 SECTOR E - PLANTA BAJA

PLANO N°  
**AP-01**

PROYECTISTAS

RESPONSABLE

ARCHIVO UNaHR -SE-AP\_01\_02.dwg

ESCALA 1:100

FECHA JUNIO DE 2017

FIRMA

MODIFICACIONES

FECHA OBSERVACIONES

FECHA OBSERVACIONES

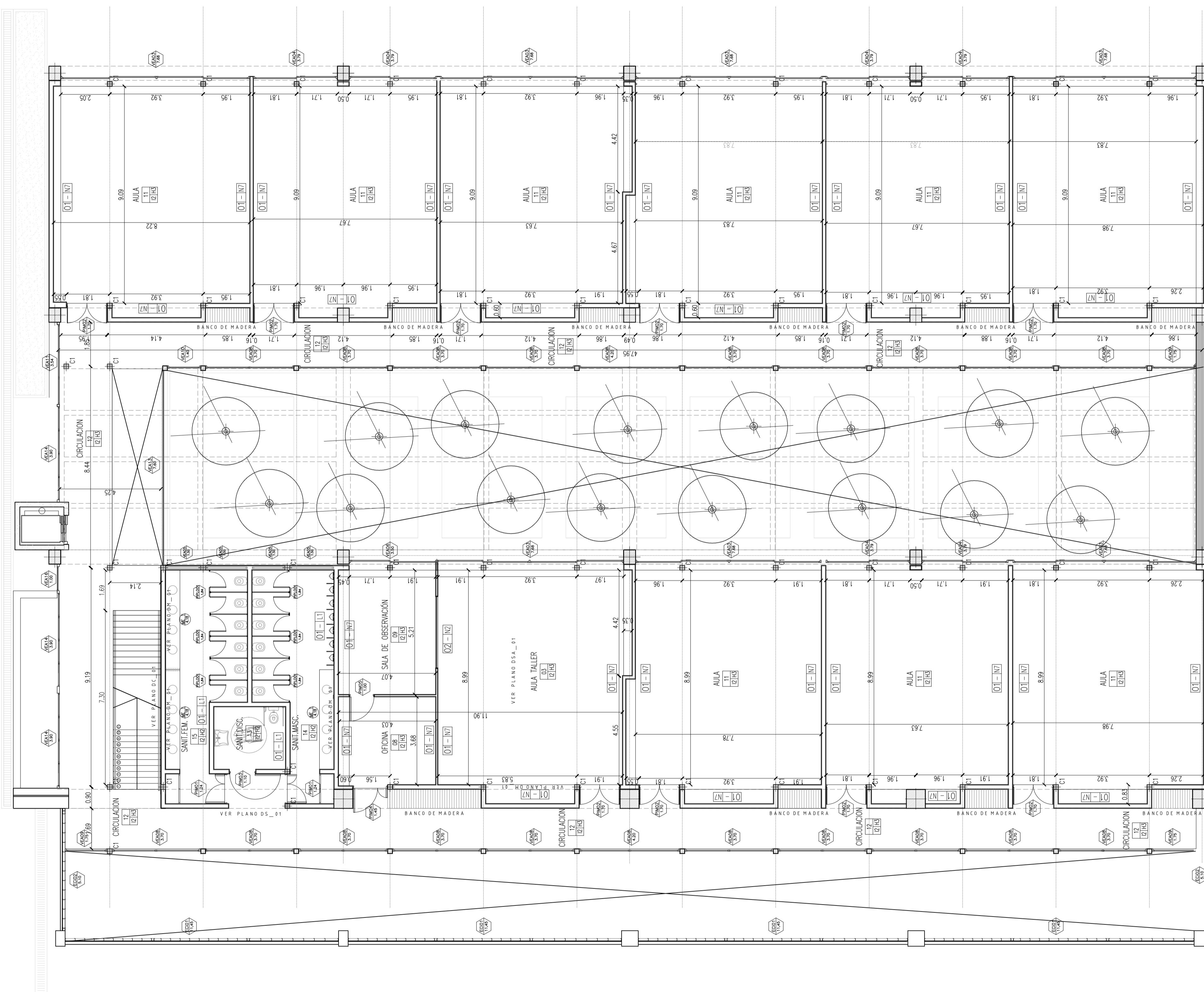

- LOCAL — NOMBRE DE LOCAL  
 01 — NUMERO DE LOCAL  
 11|H1 — TERMINACION DEL CIELORRASO  
 — TERMINACION DEL SOLADO

REFERENCIAS:

- I1: Piso a base de pasta de cemento monocapa de 3 a 5mm de espesor, granulometría a acabado pulido -
- I2: Piso a base de resina con color autonivelante y continua de 2 a 3 mm de espesor -
- I3: Piso exterior de losa de hormigón texturada aplicada como revestimiento de 5cm de espesor con acabado antideslizante -
- H1: Cielorraso existente de paneles térmicos, se arreglarán imperfecciones y pintarán con esmalte sintético ignífugo -
- H2: Cielorraso suspendido de placas desmontables texturadas sobre estructura metálica de tensores -
- H3: Cielorraso suspendido de placas de roca de yeso resistente a la humedad sobre estructura metálica -
- H4: Hormigón visto -

- CONFORMACION MURO  
 X1|F1|N1 — TERMINACION DEL MURO  
 — NOMBRE MURO

REFERENCIAS:

- O1: Tabique de placa de roca de yeso sobre estructura galvanizada -
- O2: Tabique doble de durlocksegún especificaciones técnicas particulares anexoII -
- E3: Muro macizo de ladrillo común -
- E1: Muro de ladrillo hueco cerámico 18x18x33 -
- F1: Revoque exterior completo-
- F3: Revoque interior completo-
- L1: Revestimiento cerámico esmaltado 20x20-
- L2: Emplacado en paneles de roca de yeso sobre estructura galvanizada-
- N1: Terminación al latex exterior-
- N7: Terminación al latex exterior-
- N2: Terminación según según ETP anexoII-



OBRA UNIVERSIDAD NACIONAL DE HURLINGHAM  
 CUE 000000  
 CUI 000000

LOCALIZACION VILLA TESEI - HURLINGHAM - BUENOS AIRES

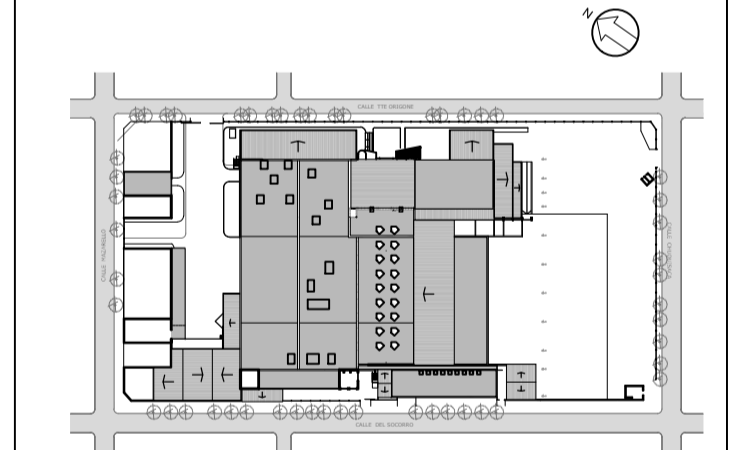

NOMBRE PLANTA ARQUITECTURA  
 SECTOR E - PLANTA ALTA

PLANO N° **AP-02**

PROYECTISTAS  
 RESPONSABLE -  
 ARCHIVO UNAHUR -SE-AP\_01\_02.dwg  
 ESCALA 1:100  
 FECHA JUNIO DE 2017  
 FIRMA

MODIFICACIONES	
FECHA	OBSERVACIONES
FECHA	OBSERVACIONES

■ Muros existentes  
 □ A construir