

EL MURO DE PROTECCIÓN MAS BARRANDA PERIMETRAL ESTARAN INCLUIDO EN LA OBRA DE LA CONTRATISTA EN EL CASO DE DISTIR SECTORES CON MURO MEDIANERO SE COTIZARA REVOCOQUE Y PINTURA DE LOS MISMOS.

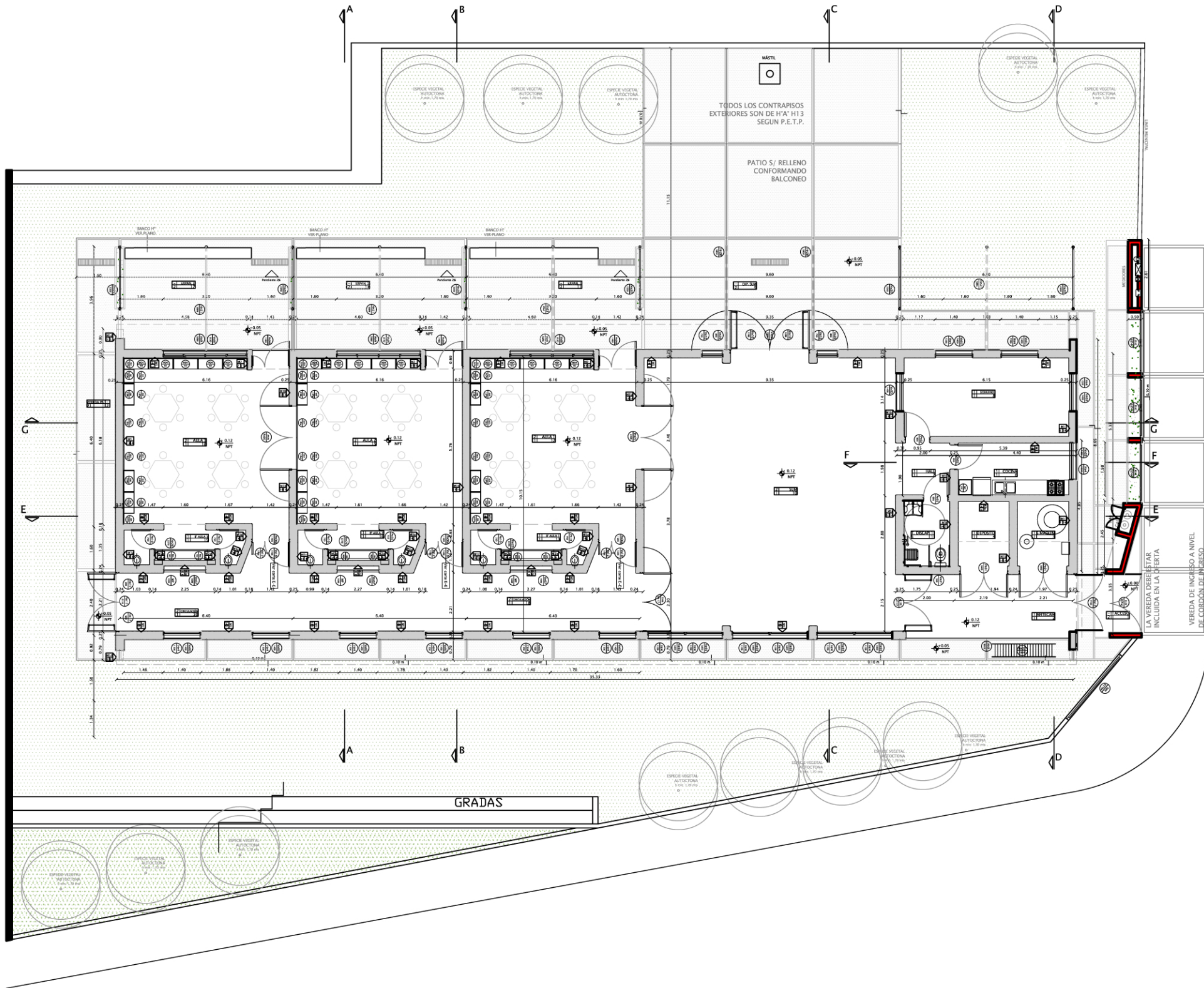

**ESCUELAS**

Programa de Desarrollo de Recursos Físicos Educativos - Programa CAF 7908 -



OBRA Jardín de Infantes "Gov. Pacífico Rodríguez" - El Alto  
 CUE 1000729-05  
 CUI 0000000

LOCALIZACION EL ALTO-DTO. EL ALTO CATAMARCA

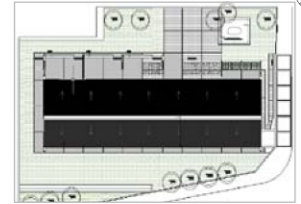

65° 21' 46.45" longitud oeste  
 28° 18' 33.95" latitud sur

NOMBRE Obra a Terminar  
 Planta de Arquitectura

PLANO N° **AR-01**

PROYECTISTAS UES II - AREA TECNICA

RESPONSABLE Arq. Anahí Carrillo

ARCHIVO JIN N° 22 - PLANTAS 2017.dwg

ESCALA **1:100**

FECHA **MAYO 2017**

FIRMA

MODIFICACIONES  
 FECHA OBSERVACIONES

FECHA OBSERVACIONES

FECHA OBSERVACIONES



Ministerio del Interior  
 Obra Pública y Vivienda  
 Presidencia de la Nación