

VISTA DE FRENTE

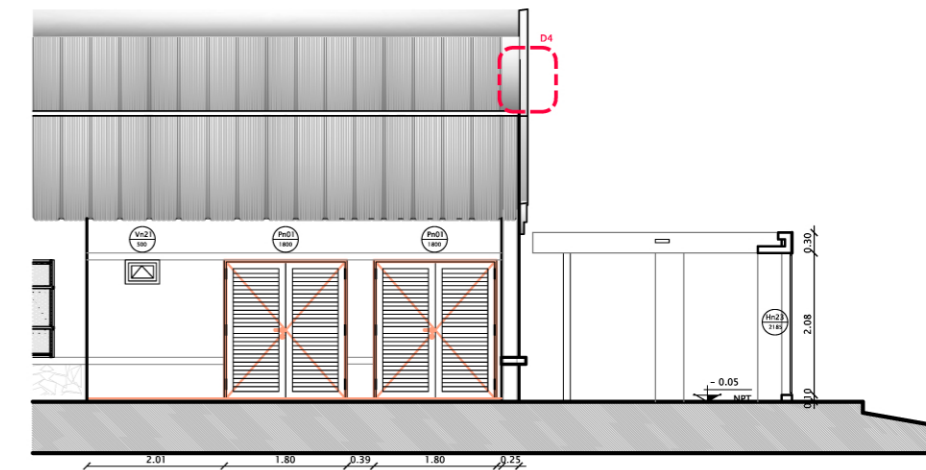

VISTA SECTOR ACCESO SALA DE MAQUINAS

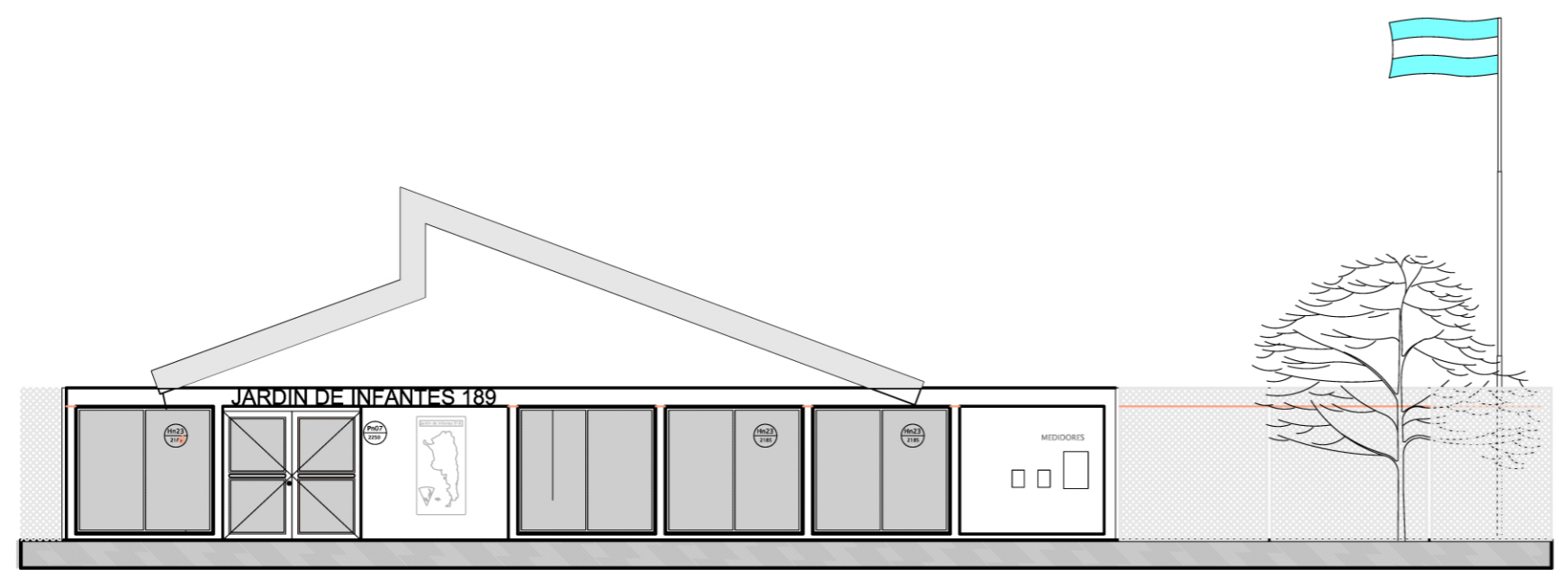

FACHADA

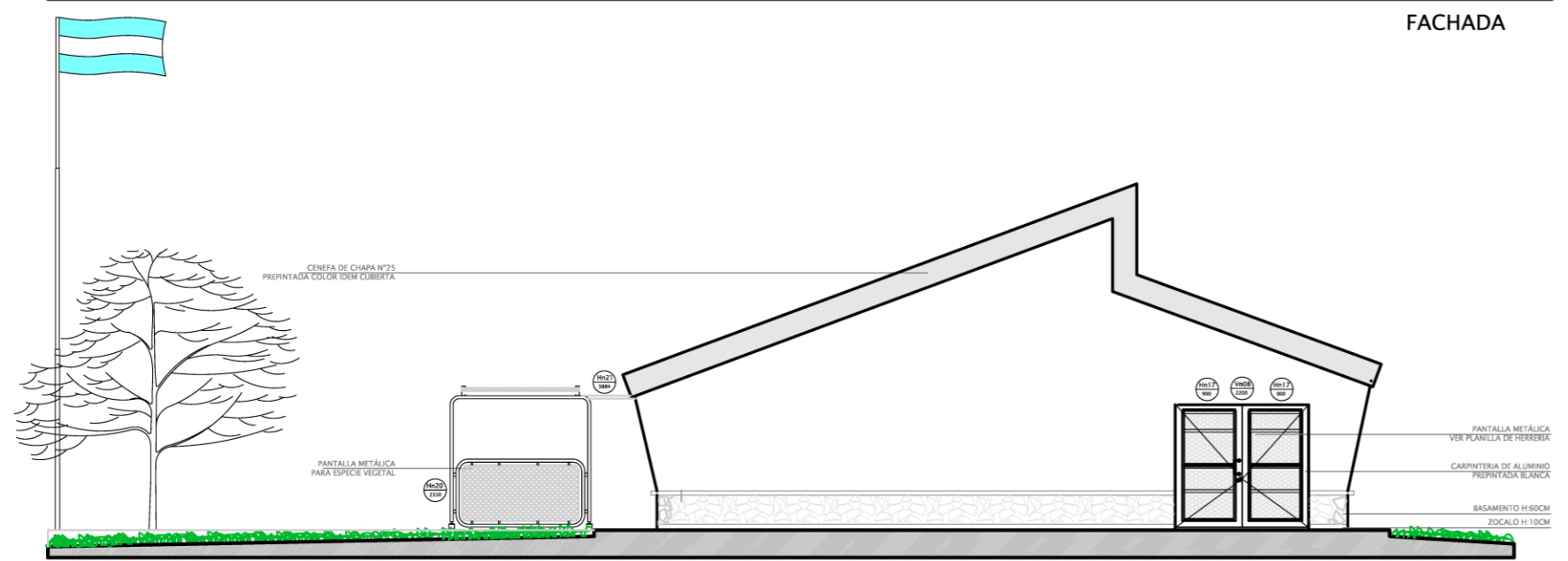

VISTA DE CONTRAFRENTE

ESCUELAS

Programa de Desarrollo de Recursos Físicos Educativos - Programa CAF 7908 -



OBRA Jardín de Infantes "Gov. Pacifico Rodriguez" - El Alto
 CUE 1000729-05
 CLU 0000000

LOCALIZACION SAN FERNANDO DEL VALLE DE CATAMARCA

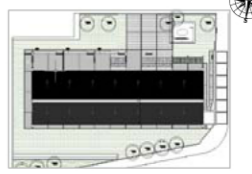

65° 21' 46.45" longitud oeste
 28° 18' 33.95" latitud sur

NOMBRE Obra a Terminar Fachadas

PLANO N° **AR-02**

PROYECTISTAS UES II - AREA TECNICA

RESPONSABLE Arq. Anahí Carrillo

ARCHIVO JIN N° 22_VISTAS EXTERIORES.dwg

ESCALA 1:100

FECHA MAYO 2017

FIRMA

MODIFICACIONES

FECHA OBSERVACIONES

FECHA OBSERVACIONES

FECHA OBSERVACIONES



Ministerio del Interior
 Obra Pública y Vivienda
 Presidencia de la Nación