

Nota: El nivel ± 0.00 se corresponde al nivel +99.64 de la planta de niveles

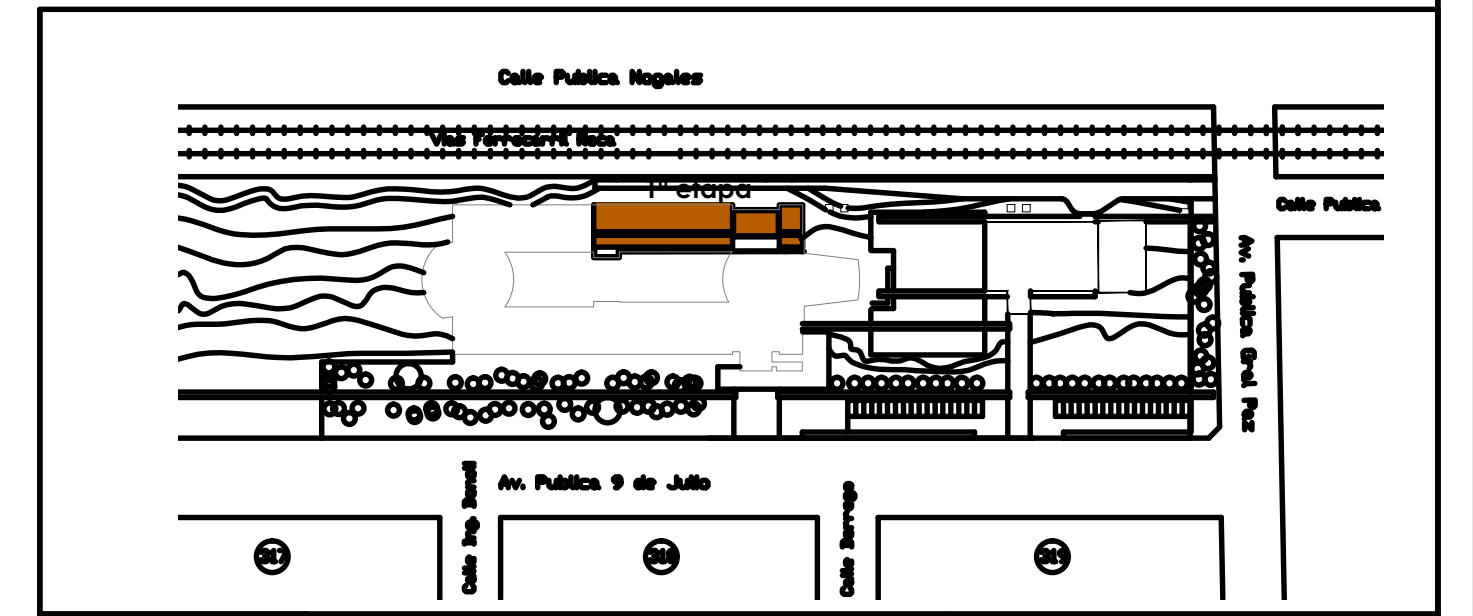

	LOCALIDAD:	Villa Regina	DESIGNACIÓN:	VRG-ACA-AA-103	
	SEDE:	Alto Valle	ESCALA GRÁFICA:	1:100	
	PLANO:	PLANTA ALTA Edificio Académico 1º etapa	FECHA:	2015	
	PROYECTO:	Dirección de Proyectos	RESPONSABLES:	UNRN - Dirección Área de Infraestructura	
	1	2	3	ARCHIVO:	VRG-ACA-AA-103.dwg

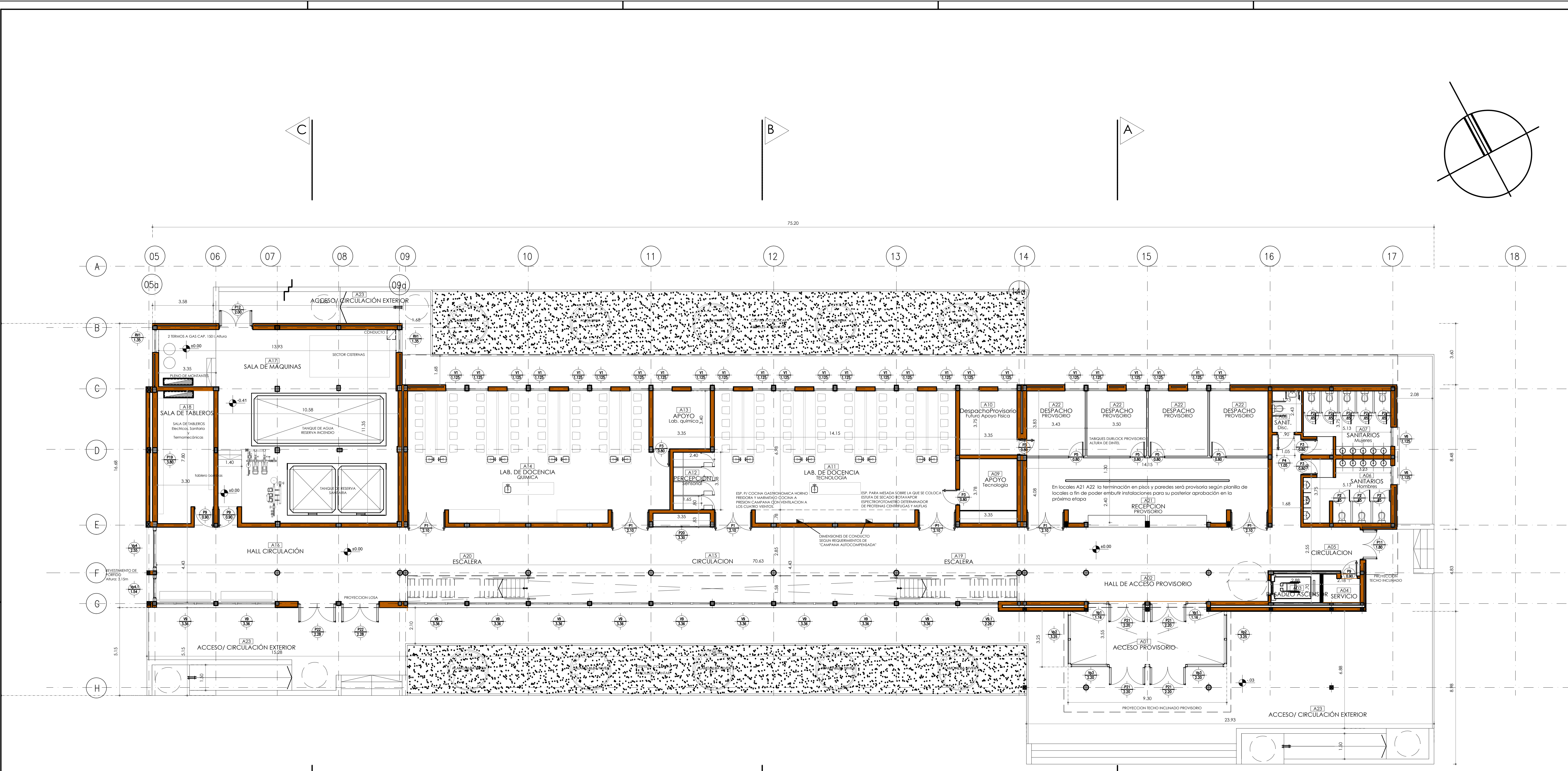
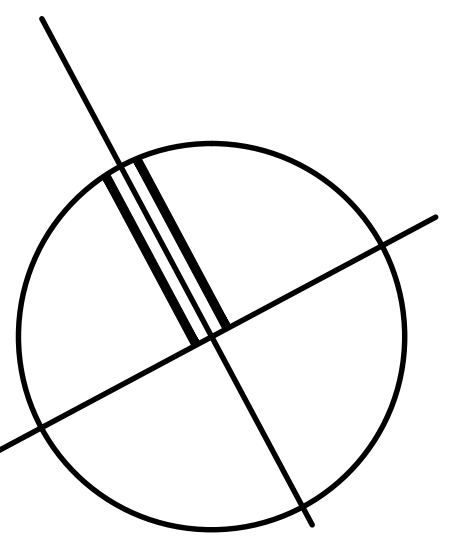

Nota: El nivel  $\pm 0.00$  se corresponde al nivel +99.64 de la planta de niveles

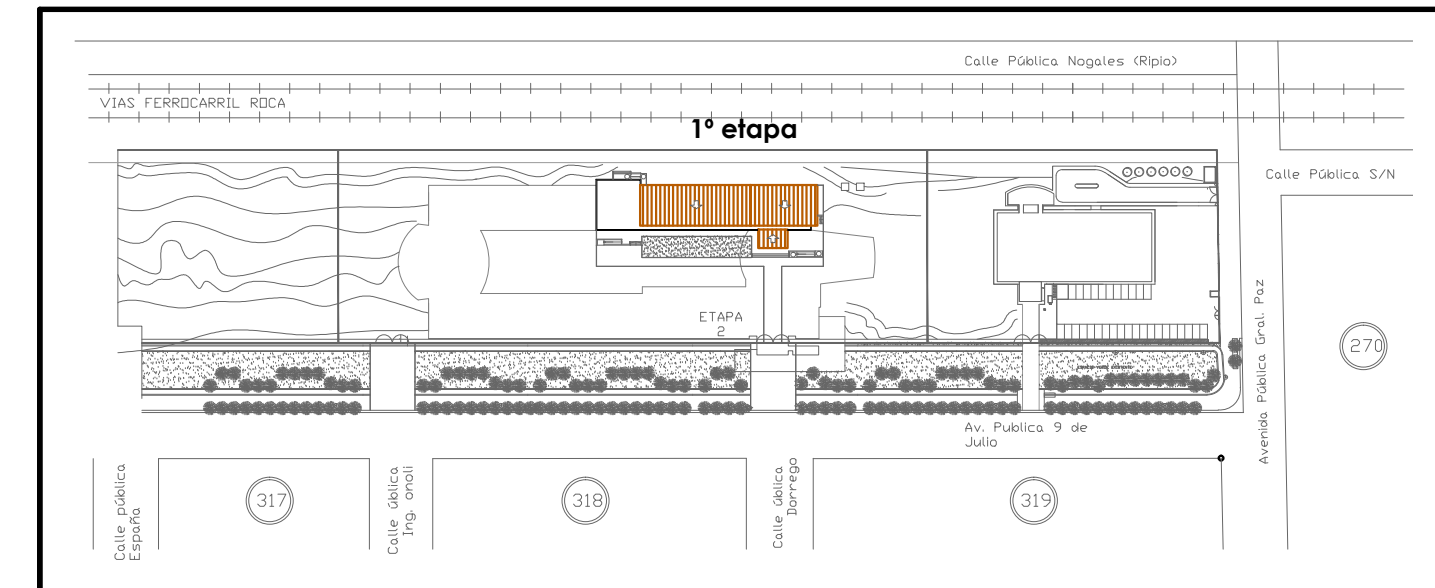

	LOCALIDAD:	Villa Regina	DESIGNACION:	VRG-ACA-AA-102
	SEDE:	Alto Valle	ESCALA GRAFICA:	1:100
	PLANO:	P. BAJA Edificio Academico 1º etapa	FECHA:	2015
			PROYECTO:	Dirección de Proyectos
		1 20.XX.2015	2 30.XX.2015	3 20.XX.2015
			DRIBUJO:	AN/C. Gar Bello - Arq. L. Belloso
			RESPONSABLES:	UNRN - Dirección Área de Infraestructura
			ARCHIVO:	VRG-ACA-AA-102.dwg