

CORTE B-B

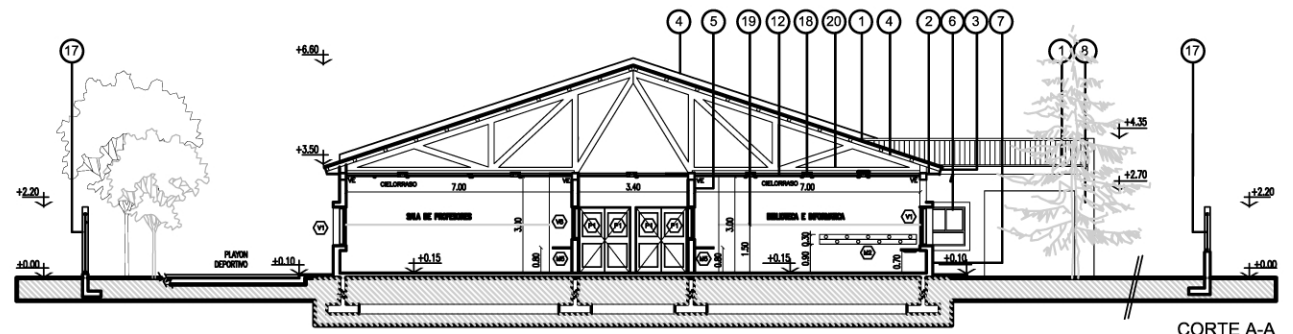

CORTE A-A

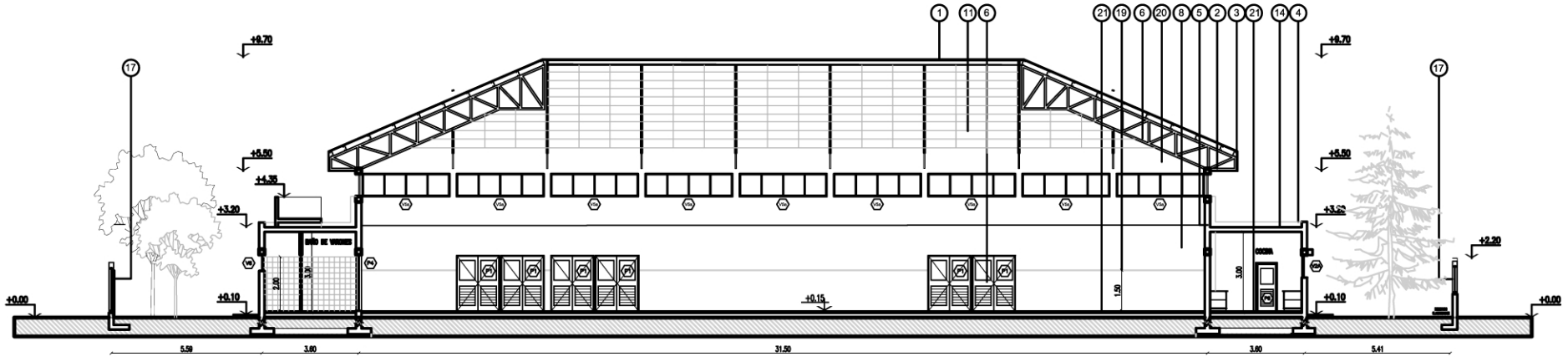

CORTE C-C

- REFERENCIAS
- 1 CUBIERTA DE CHAPA G^o ONDULADA N° 24
 - 2 ALERO PERIMETRAL CHAPA G^o LISA N° 20
 - 3 CENEFA LATERAL CHAPA G^o LISA N° 20
 - 4 CARGA DE MAMPOSTERIA LADRILLO
 - 5 MAMPOSTERIA DE LADRILLO CERAMICO PORTANTE
 - 6 CARPINTERIA DE ALUMINIO PREPINTADA COLOR BLANCA
 - 7 ZOCALO DE CONCRETO C/HIDROFUGO h=0.45
 - 8 REVOQUE GRUESO Y FINO A LA CAL TERMINADO AL FIELTRO CON PINTURA AL LATEX
 - 9 CARTEL IDENTIFICACION DEL ESTABLECIMIENTO
 - 10 MOLDURA EN REVOQUE 0.12 x 0.025
 - 11 CIELORASO SIGUIENDO PENDIENTE DE TECHO
 - 12 CIELORASO SUSPENDIDO HORIZONTAL DE PLACA DE ROCA DE YESO SOBRE TIRANTERIA METALICA
 - 13 CIELORASO SUSPENDIDO HORIZONTAL DE PLACA DE ROCA DE YESO PARA EXTERIOR (TIPO SUPER BOARD)
 - 14 LOSA HORMIGON ARMADO/QUEJITAS PRETENSADAS esp. SI/Calculo
 - 15 PORTICO DE 11x4 REVOcado GRUESO Y FINO A LA CAL BANCO HORMIGON ARMADO esp/7cm
 - 16 CERDO SEGUN DETALLE DE CARPINTERIAS
 - 17 ARTEFACTO ILUMINACION TUBOS 2x36w CON LOUVER
 - 18 FRIZO DE ESMALTE SINTETICO h = 1.50 m
 - 19 ESTRUCTURA SEGUN CALCULO
 - 20 PISO GRANITO 30x30 PULIDO EN OBRA

Programa Nacional Más Escuelas



Ministerio de Educación y Deportes

Ministerio del Interior, Obras Públicas y Vivienda

Financiamiento BID 2940/OC-AR



TIPOLOGIA CLIMA FRIO

LOCALIZACION: San Carlos de Bariloche - Rio Negro



NOMBRE: CEM A CREAR - SAN CARLOS DE BARILOCHE

PLANO: CORTES

PLANO N° 03

PROYECTISTAS: UES II - AREA TECNICA

RESPONSABLE: UES II

ARCHIVO: 03-CORTES.dwg

ESCALA: 1:100

FECHA: MAYO 2014

FORMA:

MODIFICACIONES

FECHA OBSERVACIONES

FECHA OBSERVACIONES

FECHA OBSERVACIONES

FECHA OBSERVACIONES