

Vista OESTE

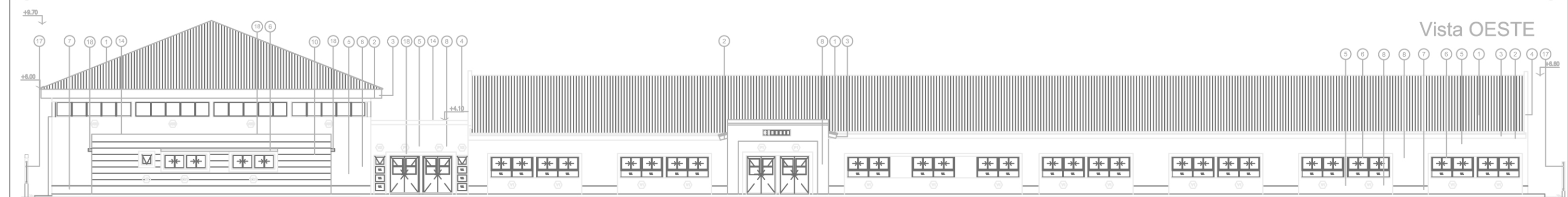

Vista ESTE

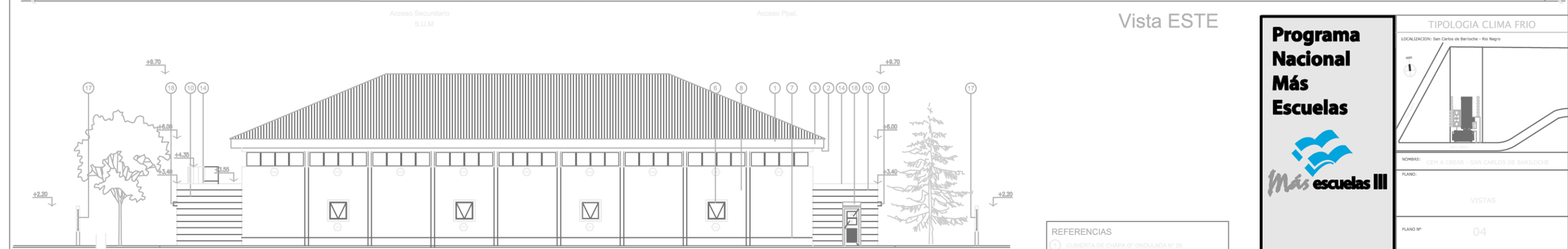

Vista SUR

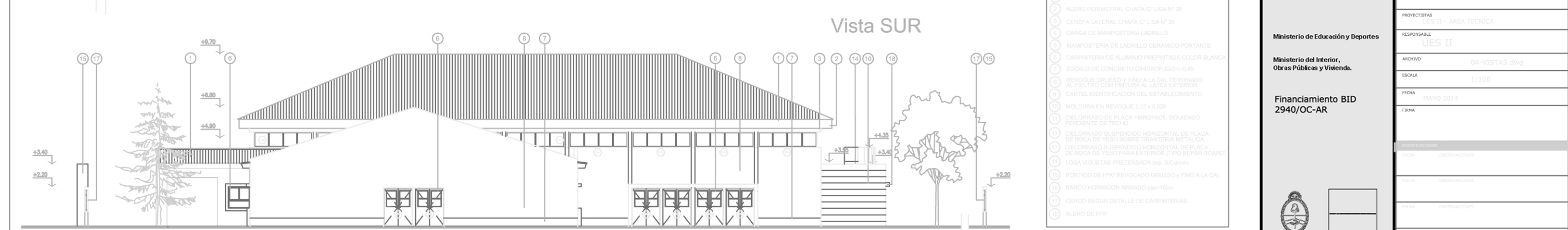

Vista ESTE

- REFERENCIAS**
- 1 CUBIERTA DE CHAPA G' ONDULADA N° 25
 - 2 ALERO PERIMETRAL CHAPA G' LISA N° 20
 - 3 CENEFA LATERAL CHAPA G' LISA N° 20
 - 4 CARGA DE MAMPOSTERIA LADRILLO
 - 5 MAMPOSTERIA DE LADRILLO CERAMICO PORTANTE
 - 6 CARPINTERIA DE ALUMINIO PREPINTADA COLOR BLANCA
 - 7 ZOCALO DE CONCRETO CHIDROFUGO h=0,15
 - 8 REVOQUE GRUESO Y FINO A LA CAL TERMINADO AL FIELTRO CON PINTURA AL LATEX EXTERIOR
 - 9 CARTEL IDENTIFICACION DEL ESTABLECIMIENTO
 - 10 MOLDURA EN REVOQUE 8-12 x 0,025
 - 11 CIELORRASO DE PLACA FIBROFACIL SIGUIENDO PENDIENTE DE TECHO
 - 12 CIELORRASO SUSPENDIDO HORIZONTAL DE PLACA DE ROCA DE YESO SOBRE TRANQUERA METALICA
 - 13 CIELORRASO SUSPENDIDO HORIZONTAL DE PLACA DE ROCA DE YESO PARA EXTERIOR (TIPO SUPER BOARD)
 - 14 LOSA VIGUETAS PRETENSADA esp. SICalculo
 - 15 PORTICO DE HPA* REVOCADO GRUESO Y FINO A LA CAL
 - 16 BANCO HORMIGON ARMADO esp=1,00m
 - 17 CERCO SEGUN DETALLE DE CARPINTERIAS
 - 18 ALERO DE HPA*

Programa Nacional Más Escuelas



Ministerio de Educación y Deportes

Ministerio del Interior, Obras Públicas y Vivienda.

Financiamiento BID 2940/OC-AR



TIPOLOGIA CLIMA FRIO

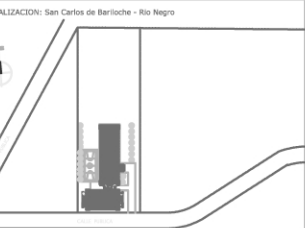

NOMBRE: CEN A CREAR - SAN CARLOS DE BARILOCHE

PLANO: VISTAS

PLANO N° 04

PROYECTISTAS UES II - AREA TECNICA

RESPONSABLE UES II

ARCHIVO 04-VISTAS.dwg

ESCALA 1:100

FECHA MAYO 2014

FIRMA

MODIFICACIONES

FECHA OBSERVACIONES

FECHA OBSERVACIONES

FECHA OBSERVACIONES

FECHA OBSERVACIONES