

PLANTA AZOTEA

REFERENCIAS

COMITENTE



SECRETARÍA DE OBRAS PÚBLICAS
SUBSECRETARÍA DE OBRAS PÚBLICAS



DIRECCIÓN NACIONAL DE ARQUITECTURA

OBRA

PALACIO NACIONAL DE LAS ARTES
PALAIS DE GLACE

TIPO DE INTERVENCIÓN

Restauración, puesta en valor y adecuación tecnológica
- Palais de Glace -



Calle Posadas 1725 y Av. del Libertador 1248 -CABA-

DIRECTOR NACIONAL DE ARQUITECTURA

ARQUITECTO O RESPONSABLE

Guillermo Frontera

EQUIPO TÉCNICO

Ministerio de Cultura - Dirección Nacional de Museos

SUPERVISIÓN

Dirección Nacional de Arquitectura

TÍTULO

RELEVAMIENTO PLANTA AZOTEA

ESCALA HOJA CODIGO

1:250 04/21 PG_R04

ARCHIVO FECHA

01_PALAIS DE GLACE_RELEVAMIENTO_PLANTAS 2016 Julio 2016

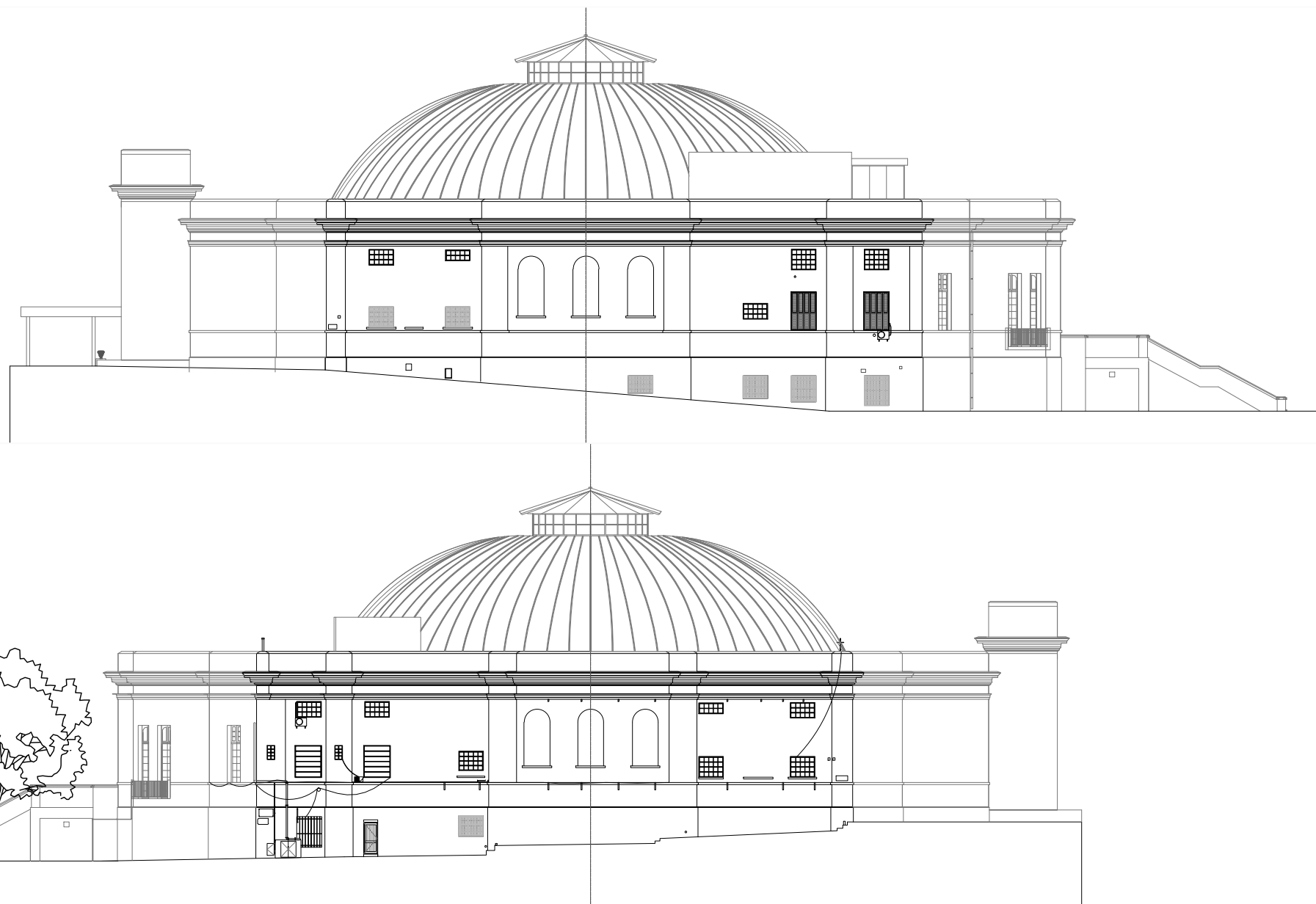

REFERENCIAS		
 <p>Ministerio del Interior, Obras Públicas y Vivienda Presidencia de la Nación</p> <p>SECRETARÍA DE OBRAS PÚBLICAS SUBSECRETARÍA DE OBRAS PÚBLICAS</p>  <p>DIRECCIÓN NACIONAL DE ARQUITECTURA</p>		
COMITENTE		
<p>PALACIO NACIONAL DE LAS ARTES PALAIS DE GLASE</p>		
OBRA		
<p>PALACIO NACIONAL DE LAS ARTES PALAIS DE GLASE</p>		
TIPO DE INTERVENCIÓN		
<p>Restauración, puesta en valor y adecuación tecnológica - Palais de Glase -</p>  <p>Calle Posadas 1725 y Av. del Libertador 1248 -CABA-</p>		
DIRECCIÓN NACIONAL DE ARQUITECTURA		
ARCHITECTO O RESPONSABLE		
Guillermo Frontera		
EQUIPO TÉCNICO		
Ministerio de Cultura - Dirección Nacional de Museos		
SUPERVISIÓN		
Dirección Nacional de Arquitectura		
TÍTULO		
RELEVAMIENTO VISTAS		
ESCALA	HOJA	CÓDIGO
1:200	05/21	
ARCHIVO	FECHA	
01_PALAIS DE GLASE_RELEVAMIENTO_VISTAS_2016	Julio 2016	PG_R05

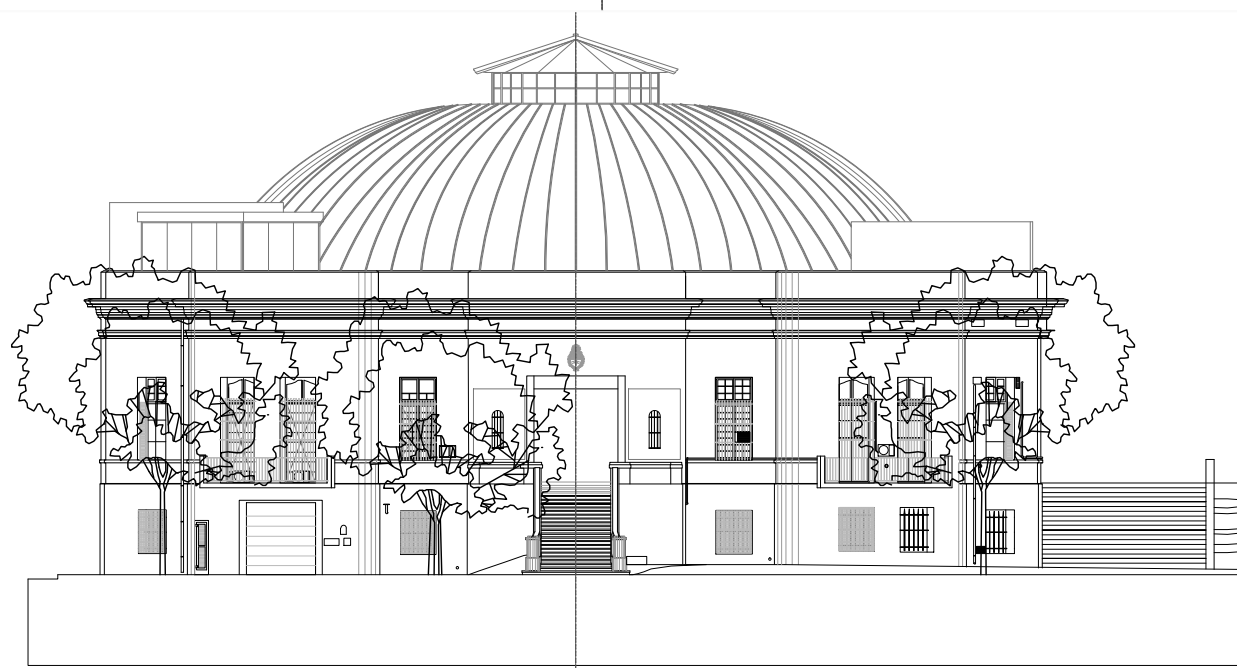
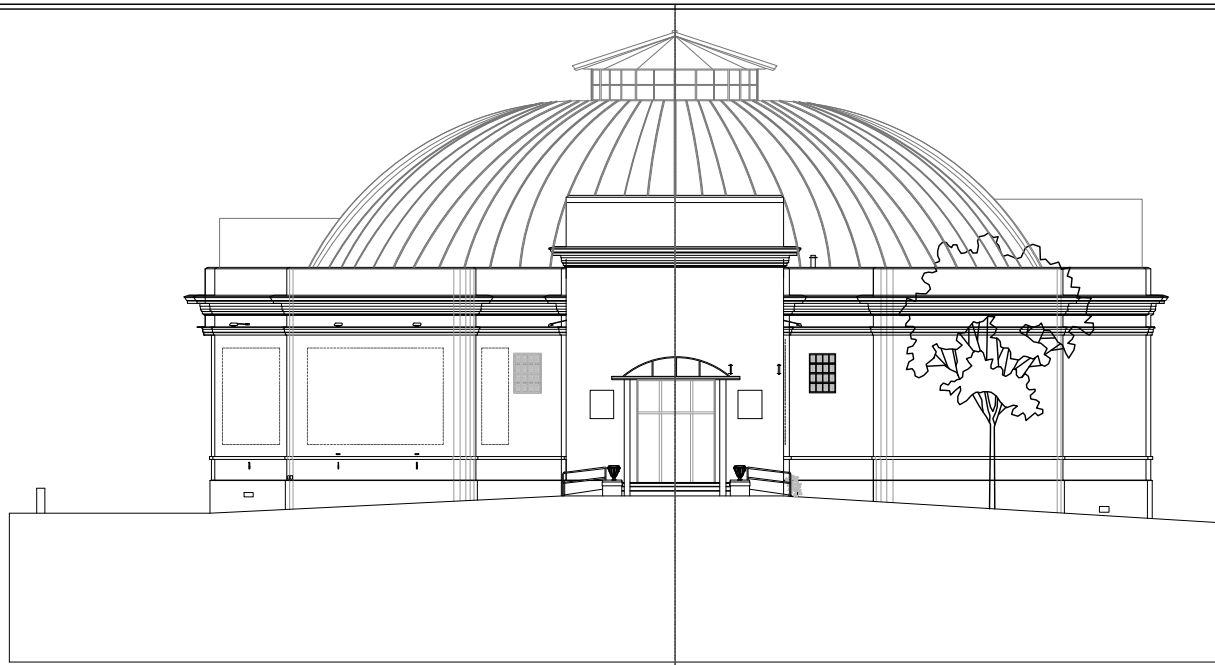

REFERENCIAS

COMITENTE



SECRETARÍA DE OBRAS PÚBLICAS
SUBSECRETARÍA DE OBRAS PÚBLICAS



DIRECCIÓN NACIONAL DE ARQUITECTURA

OBRA

PALACIO NACIONAL DE LAS ARTES
PALAIS DE GLASE

TIPO DE INTERVENCIÓN

Restauración, puesta en valor y adecuación tecnológica
- Palais de Glase -



Calle Posadas 1725 y Av. del Libertador 1248 -CABA-

DIRECTOR NACIONAL DE ARQUITECTURA

ARQUITECTO O RESPONSABLE
Guillermo Frontera

EQUIPO TÉCNICO
Ministerio de Cultura - Dirección Nacional de Museos

SUPERVISIÓN
Dirección Nacional de Arquitectura

TÍTULO
RELEVAMIENTO VISTAS

ESCALA	HOJA	CÓDIGO
1:200	06/21	PG_R06

ARCHIVO: D:\PALAIS DE GLASE_RELEVAMIENTO_COMITES_1837 AS_2016 FECHA: Julio 2016

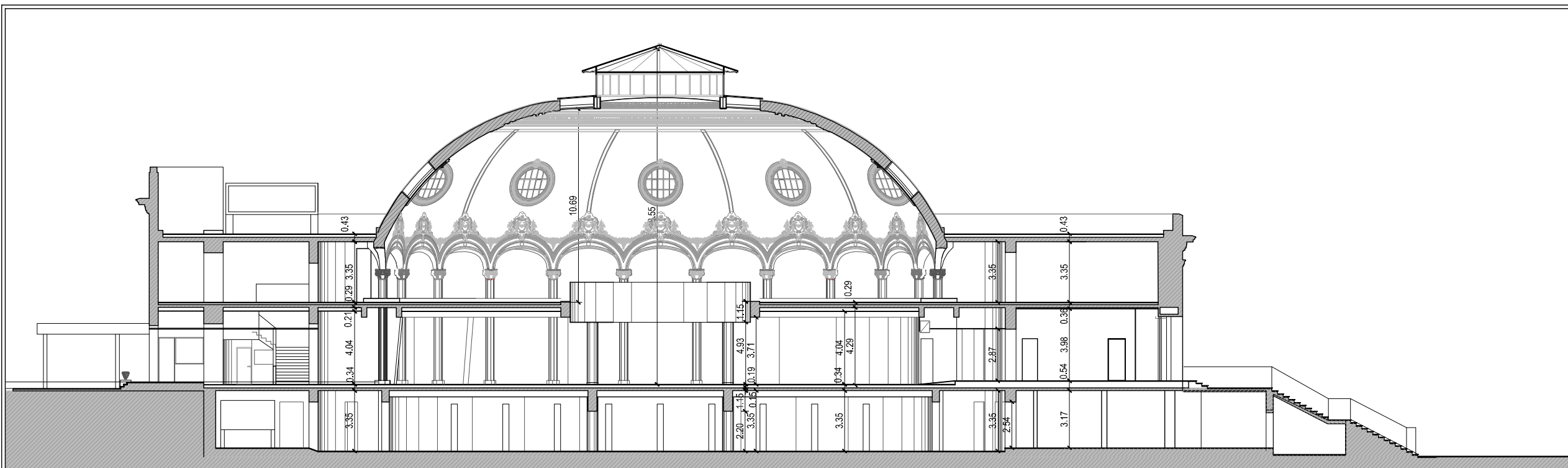

CORTE A-A

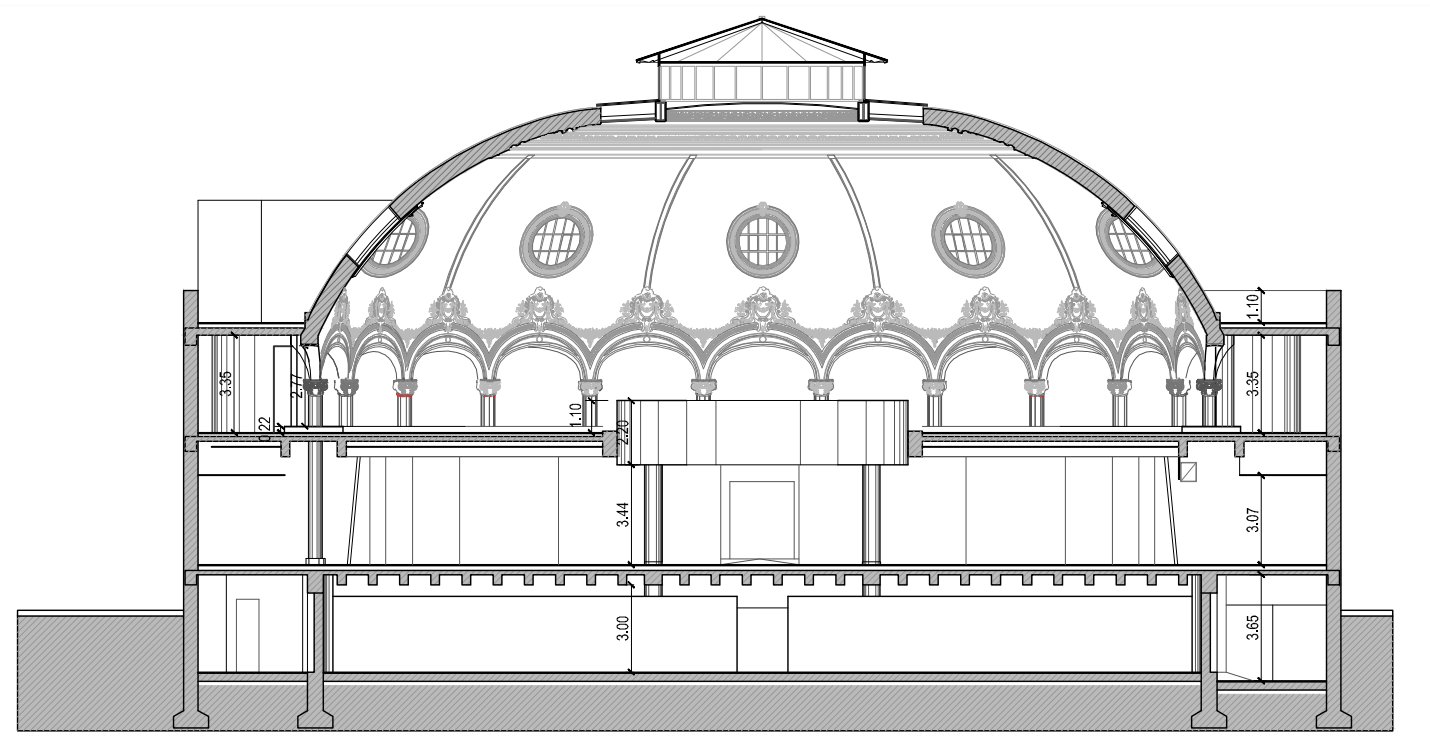

CORTE B-B

REFERENCIAS

COMITENTE



SECRETARÍA DE OBRAS PÚBLICAS
SUBSECRETARÍA DE OBRAS PÚBLICAS



DIRECCIÓN NACIONAL DE ARQUITECTURA

OBRA

PALACIO NACIONAL DE LAS ARTES
PALAIS DE GLASE

TIPO DE INTERVENCIÓN

Restauración, puesta en valor y adecuación tecnológica
- Palais de Glase -

Calle Posadas 1725 y Av. del Libertador 1248 -CABA-

DIRECCIÓN NACIONAL DE ARQUITECTURA

ARQUITECTO O RESPONSABLE

Guillermo Frontera

EQUIPO TÉCNICO

Ministerio de Cultura - Dirección Nacional de Museos

SUPERVISIÓN

Dirección Nacional de Arquitectura

TÍTULO

RELEVAMIENTO CORTES

ESCALA HOJA CÓDIGO

1:200 07/21 PG_R07

ARCHIVO FECHA
01_PALAIS DE GLASE_RELEVAMIENTO_CORTES_VISTAS_2016 Julio 2016

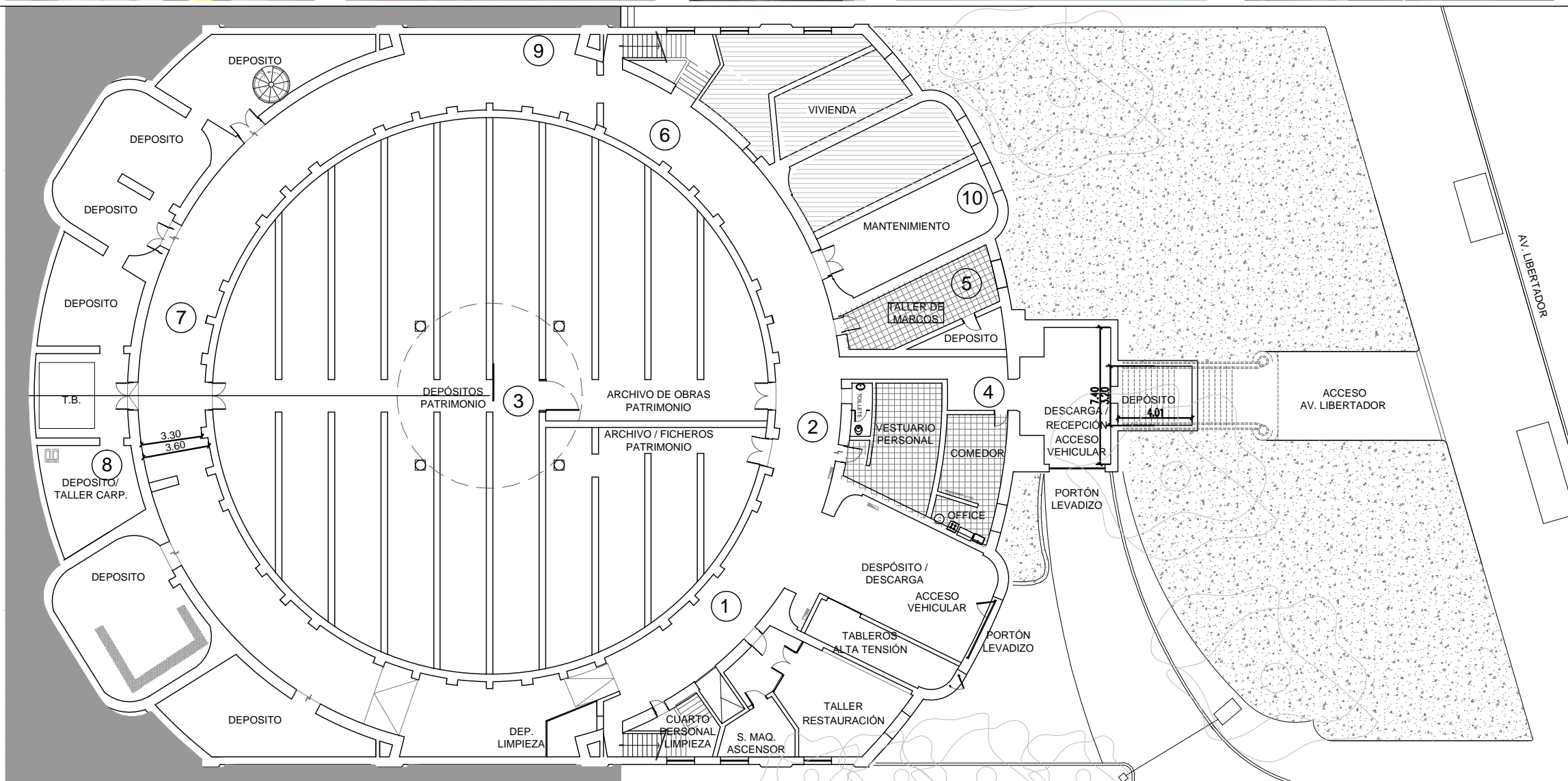

REFERENCIAS

COMITENTE

**Ministerio del Interior,
Obras Públicas y Vivienda
Presidencia de la Nación**

**SECRETARÍA DE OBRAS PÚBLICAS
SUBSECRETARÍA DE OBRAS PÚBLICAS**



DIRECCIÓN NACIONAL DE ARQUITECTURA

OBRA

**PALACIO NACIONAL DE LAS ARTES
PALAIS DE GLACE**

TIPO DE INTERVENCIÓN

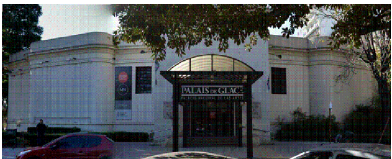
Restauración, puesta en valor y adecuación tecnológica
- Palais de Glace -



Calle Posadas 1725 y Av. del Libertador 1248 -CABA-

DIRECTOR NACIONAL DE ARQUITECTURA

ARQUITECTO O RESPONSABLE

Guillermo Frontera

EQUIPO TÉCNICO

Ministerio de Cultura - Dirección Nacional de Museos

SUPERVISIÓN

Dirección Nacional de Arquitectura

TÍTULO

DESAJUSTES PLANTA SUBSUELO

ESCALA 1:250 **HOJA** 08/21 **CODIGO** PG_R08

ARCHIVO 02_PALAIS DE GLACE_RELEVAMIENTO_fotos planta_2016 **FECHA** Julio 2016

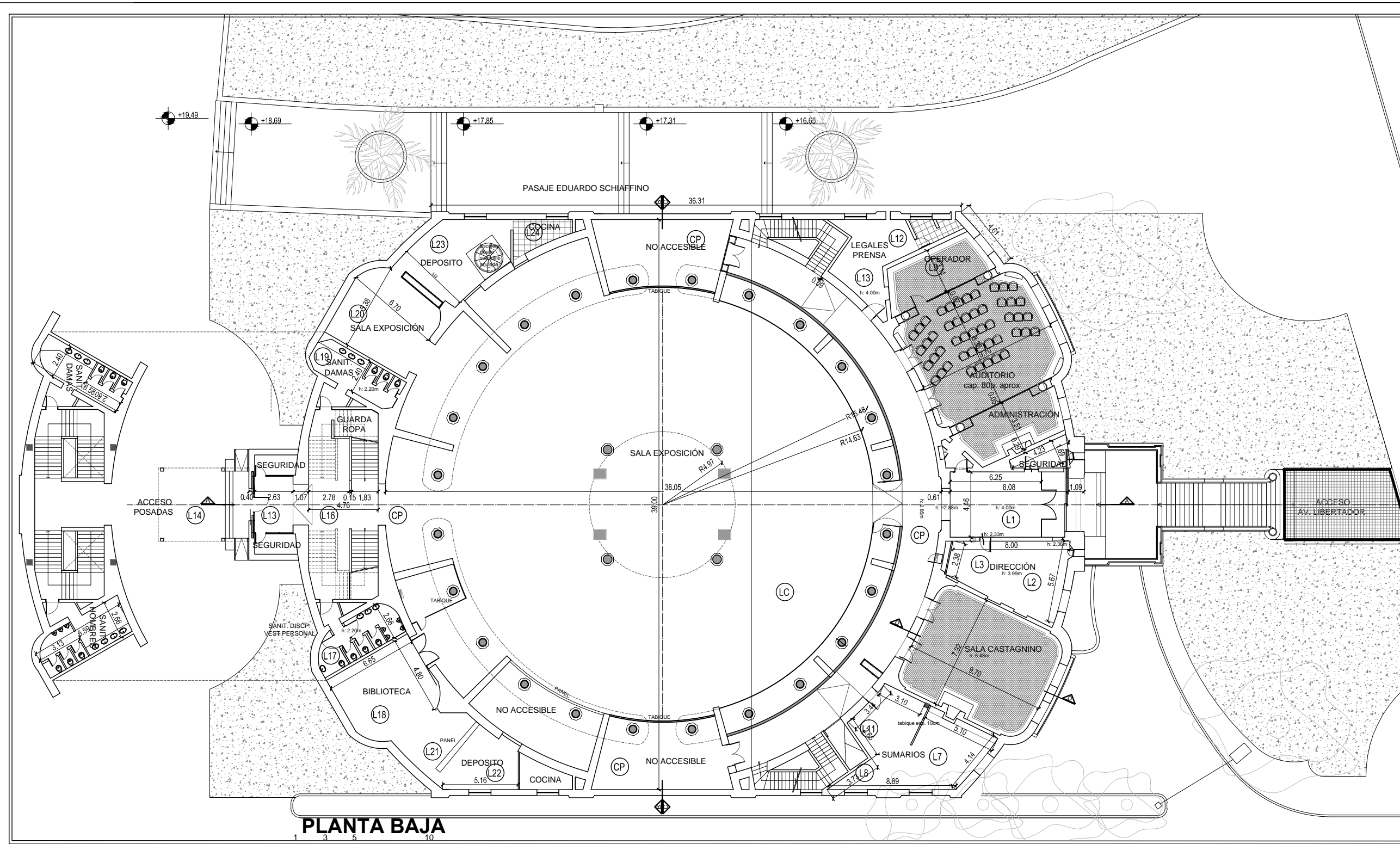

REFERENCIAS

COMITENTE

Ministerio del Interior,
Obras Públicas y Vivienda
Presidencia de la Nación

SECRETARÍA DE OBRAS PÚBLICAS
SUBSECRETARÍA DE OBRAS PÚBLICAS

DNA
DIRECCIÓN NACIONAL DE ARQUITECTURA

OBRA

PALACIO NACIONAL DE LAS ARTES
PALAIS DE GLACE

TIPO DE INTERVENCIÓN

Restauración, puesta en valor y adecuación tecnológica
- Palais de Glace -

Calle Posadas 1725 y Av. del Libertador 1248 -CABA-

DIRECTOR NACIONAL DE ARQUITECTURA

ARQUITECTO O RESPONSABLE
Guillermo Frontera

EQUIPO TÉCNICO
Ministerio de Cultura - Dirección Nacional de Museos

SUPERVISIÓN
Dirección Nacional de Arquitectura

TÍTULO
RELEVAMIENTO PLANTA BAJA

ESCALA 1:250 **HOJA** 02/21 **CODIGO**

ARCHIVO 01_PALAIS DE GLACE_RELEVAMIENTO_PLANTAS 2016 **FECHA** Julio 2016 **PG_R02**

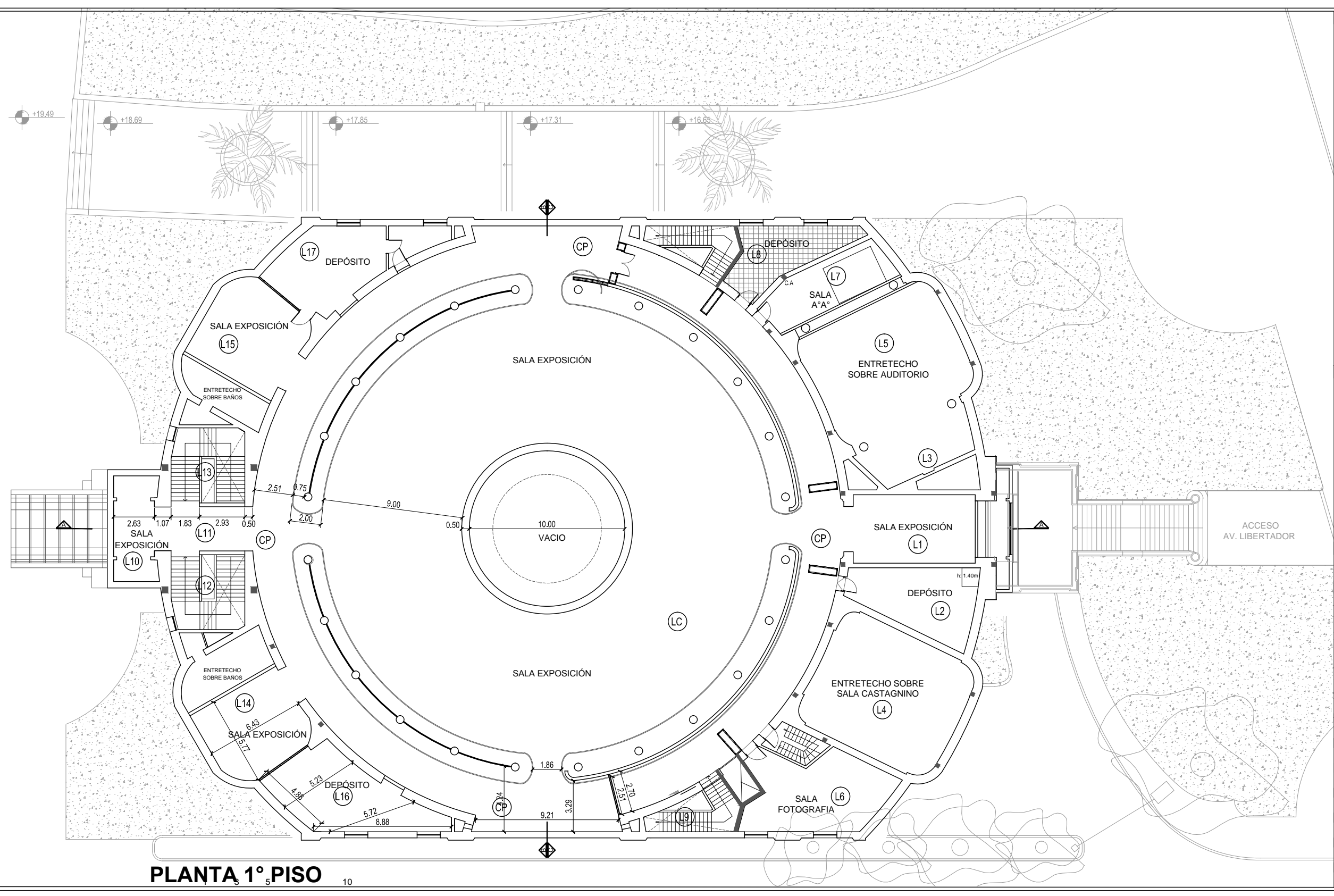

PLANTA 1° PISO

10

REFERENCIAS		
 <p>Ministerio del Interior, Obras Públicas y Vivienda Presidencia de la Nación</p>		
<p>SECRETARÍA DE OBRAS PÚBLICAS SUBSECRETARÍA DE OBRAS PÚBLICAS</p>  <p>DIRECCIÓN NACIONAL DE ARQUITECTURA</p>		
COMITENTE		
<p>SECRETARÍA DE OBRAS PÚBLICAS SUBSECRETARÍA DE OBRAS PÚBLICAS</p> <p>DIRECCIÓN NACIONAL DE ARQUITECTURA</p>		
OBRA		
<p>PALACIO NACIONAL DE LAS ARTES PALAIS DE GLACE</p>		
TIPO DE INTERVENCIÓN		
<p>Restauración, puesta en valor y adecuación tecnológica - Palais de Glace -</p>  <p>Calle Posadas 1725 y Av. del Libertador 1248 -CABA-</p>		
DIRECTOR NACIONAL DE ARQUITECTURA		
ARQUITECTO O RESPONSABLE		
Guillermo Frontera		
EQUIPO TÉCNICO		
Ministerio de Cultura - Dirección Nacional de Museos		
SUPERVISIÓN		
Dirección Nacional de Arquitectura		
TÍTULO		
RELEVAMIENTO PLANTA ALTA		
ESCALA	HOJA	CODIGO
1:250	03/21	PG_R03
ARCHIVO	FECHA	
01_PALAIS DE GLACE_RELEVAMIENTO_PLANTAS 2016	Julio 2016	