



1



2



3



4

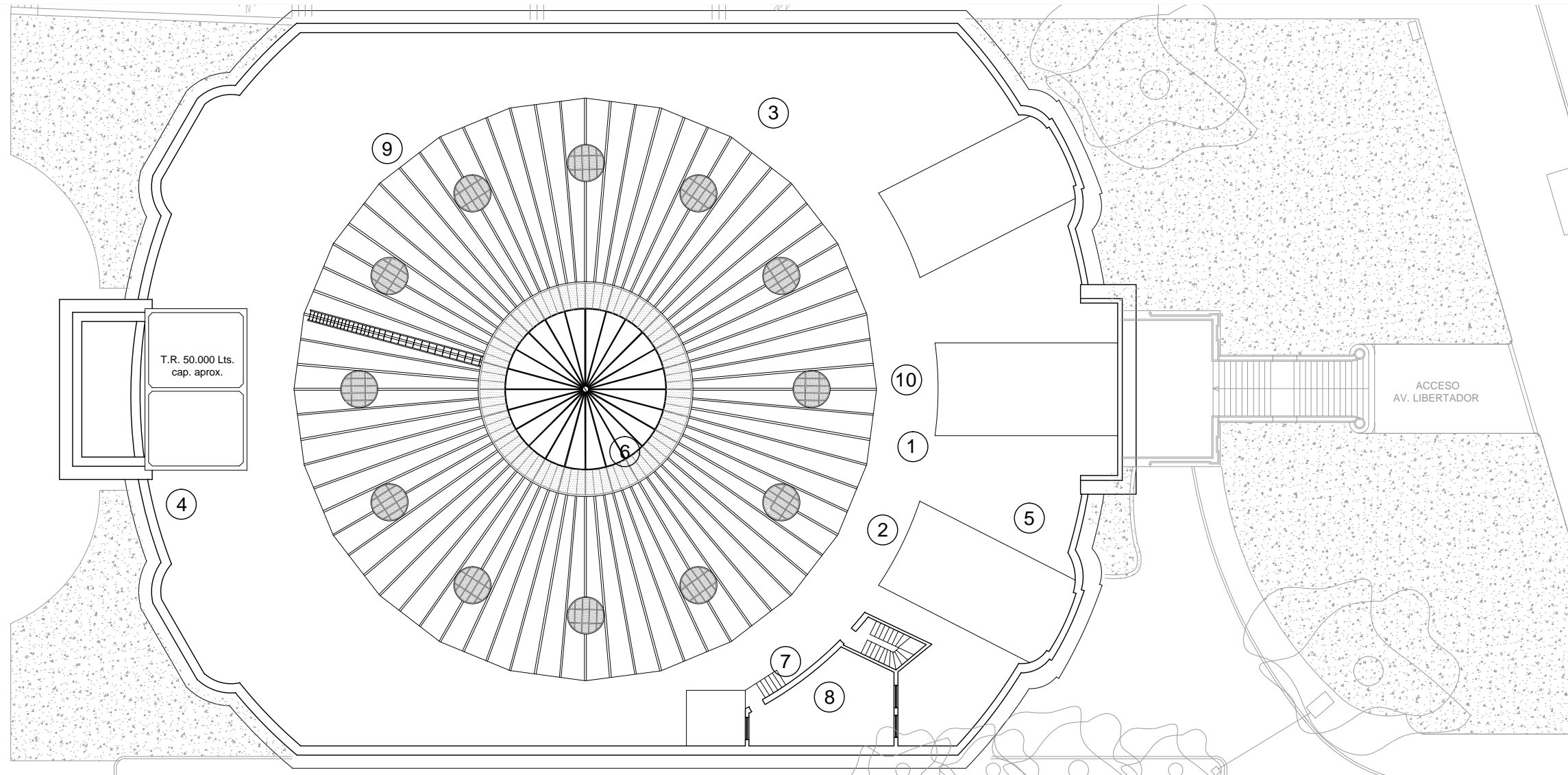

5



6



7



8



9



10

REFERENCIAS

COMITENTE

**Ministerio del Interior,
Obras Públicas y Vivienda
Presidencia de la Nación**

SECRETARÍA DE OBRAS PÚBLICAS
 SUBSECRETARÍA DE OBRAS PÚBLICAS



DIRECCIÓN NACIONAL DE ARQUITECTURA

OBRA

**PALACIO NACIONAL DE LAS ARTES
PALAIS DE GLASE**

TIPO DE INTERVENCIÓN

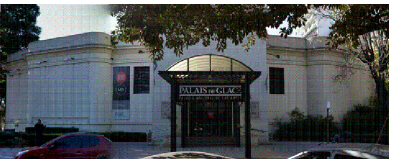
Restauración, puesta en valor y adecuación tecnológica
- Palais de Glase -



Calle Posadas 1725 y Av. del Libertador 1248 -CABA-

DIRECTOR NACIONAL DE ARQUITECTURA

ARQUITECTO O RESPONSABLE

Guillermo Frontera

EQUIPO TÉCNICO

Ministerio de Cultura - Dirección Nacional de Museos

SUPERVISIÓN

Dirección Nacional de Arquitectura

TÍTULO

DESAJUSTES PLANTA ALTA

ESCALA	HOJA	CODIGO
1:250	11/21	

ARCHIVO	FECHA	
02_PALAIS DE GLACE_RELEVAMIENTO_fotos planta_2016	Julio 2016	PG_R11

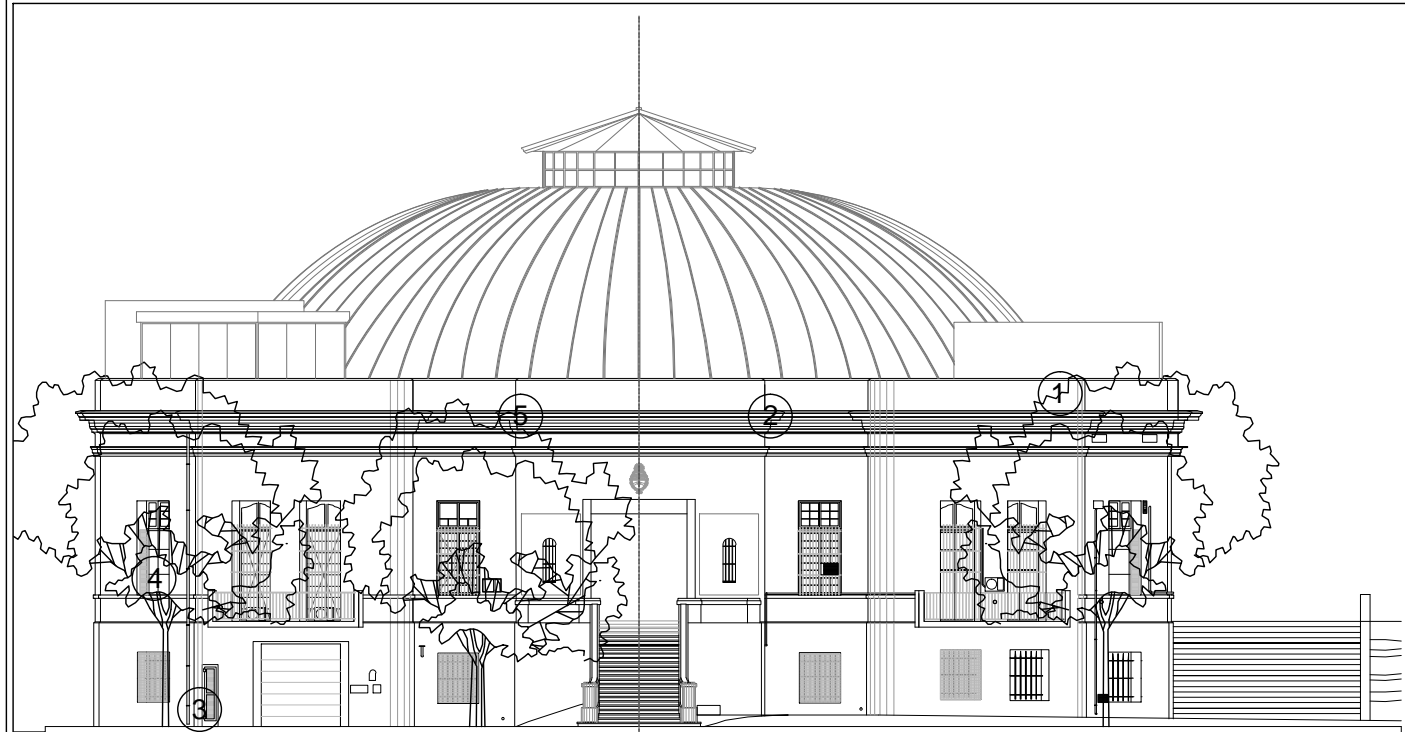

VISTA AV. LIBERTADOR

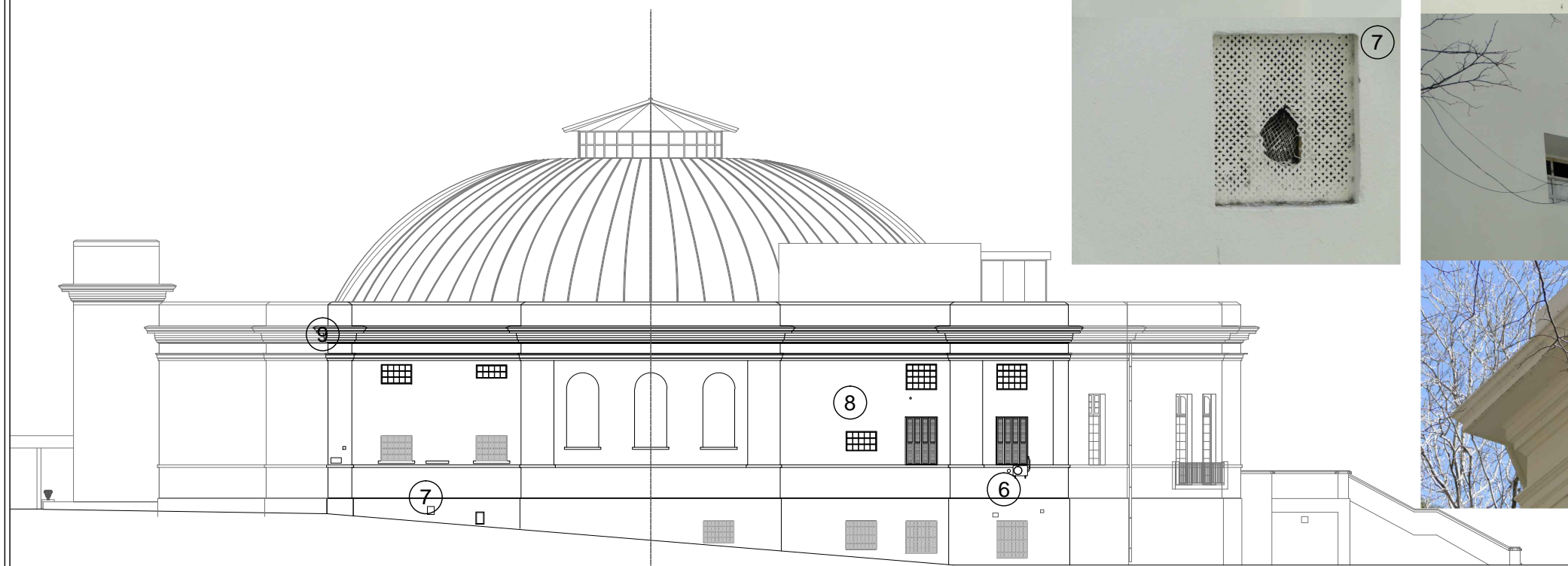

VISTA LATERAL
Calle Bioy Casares

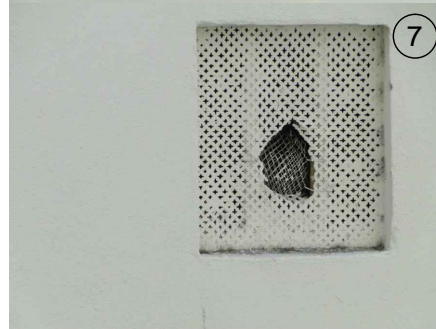

REFERENCIAS

COMITENTE



SECRETARÍA DE OBRAS PÚBLICAS
SUBSECRETARÍA DE OBRAS PÚBLICAS



DIRECCIÓN NACIONAL DE ARQUITECTURA

OBRA

PALACIO NACIONAL DE LAS ARTES
PALAIS DE GLASE

TIPO DE INTERVENCIÓN

Restauración, puesta en valor y adecuación tecnológica
- Palais de Glase -

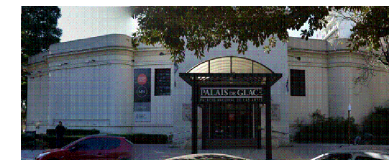

Calle Posadas 1725 y Av. del Libertador 1248 -CABA-

DIRECTOR NACIONAL DE ARQUITECTURA

ARQUITECTO O RESPONSABLE

Guillermo Frontera

EQUIPO TÉCNICO

Ministerio de Cultura - Dirección Nacional de Museos

SUPERVISIÓN

Dirección Nacional de Arquitectura

TÍTULO

DESAJUSTES VISTAS

ESCALA

1:250

HOJA

12/21

CODIGO

ARCHIVO

02_PALAIS DE GLACE_RELEVAMIENTO_fotos vistas_2016

FECHA

Julio 2016

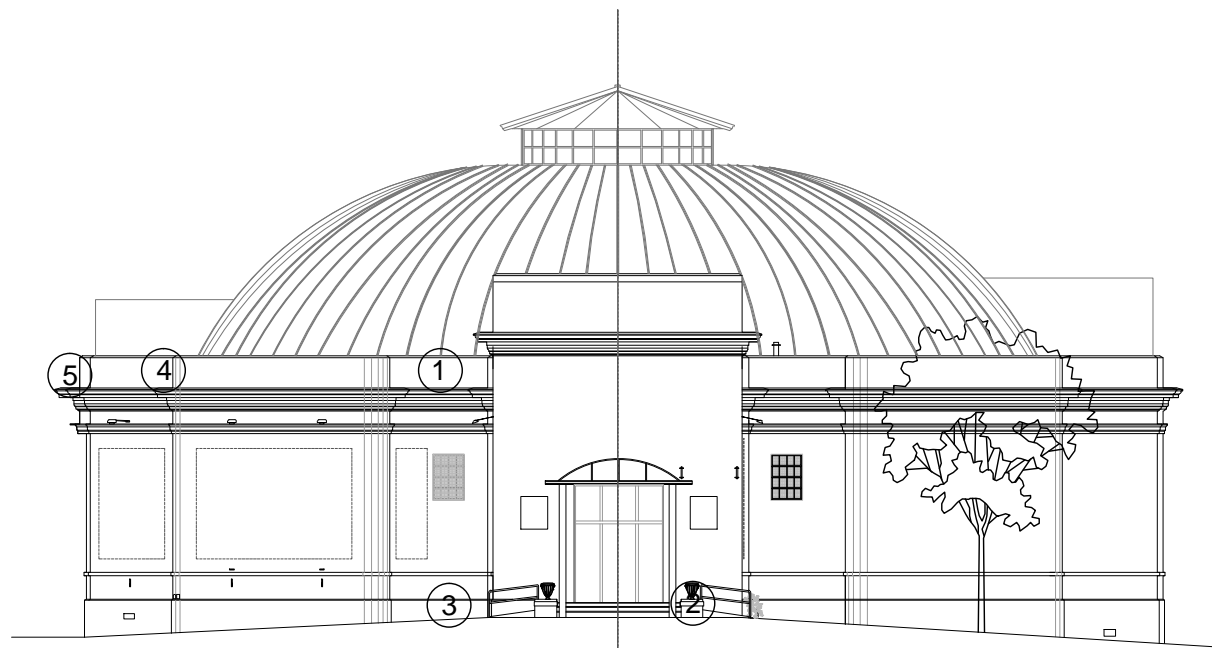

PG_R12

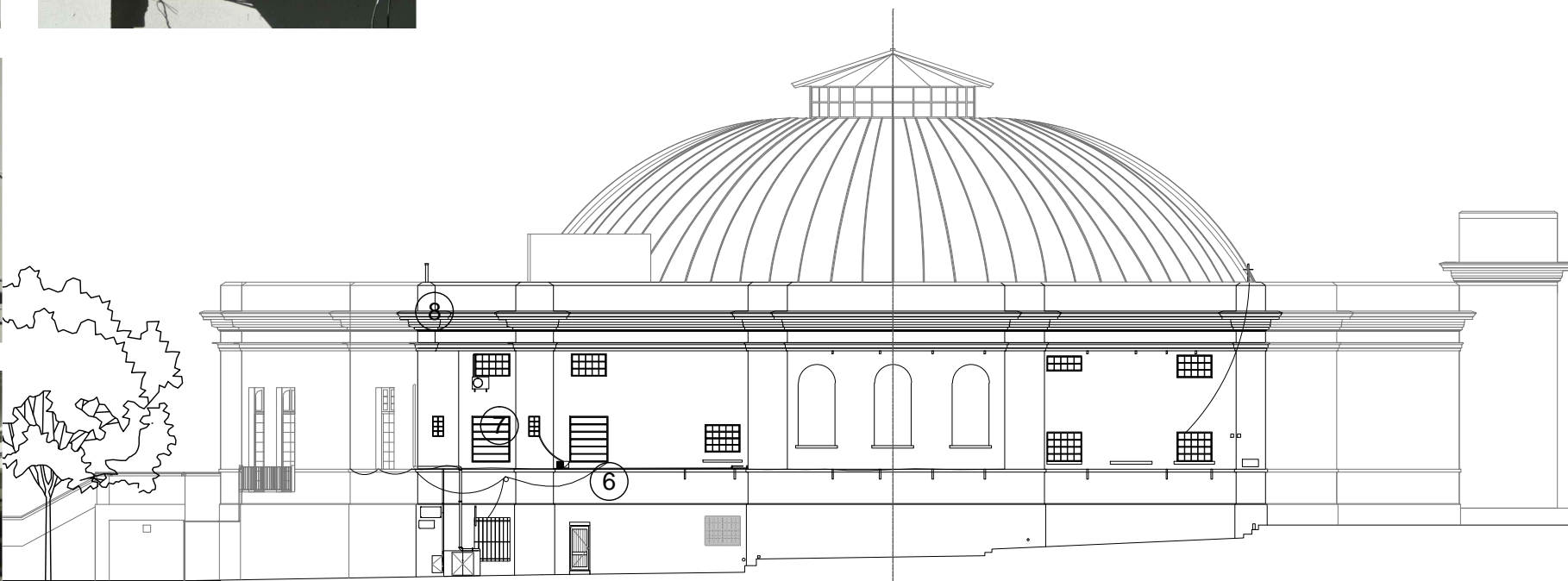

VISTA CALLE POSADAS



VISTA LATERAL
Pasaje Peatonal

REFERENCIAS		
 <p>Ministerio del Interior, Obras Públicas y Vivienda Presidencia de la Nación</p> <p>SECRETARÍA DE OBRAS PÚBLICAS SUBSECRETARÍA DE OBRAS PÚBLICAS</p>  <p>DIRECCIÓN NACIONAL DE ARQUITECTURA</p>		
COMITENTE		
<p>OBRA</p> <p>PALACIO NACIONAL DE LAS ARTES PALAIS DE GLASE</p>		
TIPO DE INTERVENCIÓN		
<p>Restauración, puesta en valor y adecuación tecnológica - Palais de Glase -</p>  <p>Calle Posadas 1725 y Av. del Libertador 1248 -CABA-</p>		
DIRECTOR NACIONAL DE ARQUITECTURA		
ARQUITECTO O RESPONSABLE		
Guillermo Frontera		
EQUIPO TÉCNICO		
Ministerio de Cultura - Dirección Nacional de Museos		
SUPERVISIÓN		
Dirección Nacional de Arquitectura		
TÍTULO		
DESAJUSTES VISTAS		
ESCALA	HOJA	CODIGO
1:250	13/21	
ARCHIVO	FECHA	PG_R13
02_PALAIS DE GLACE_RELEVAMIENTO_fotos vistas_2016	Julio 2016	

ESQUEMA DE SECTORES

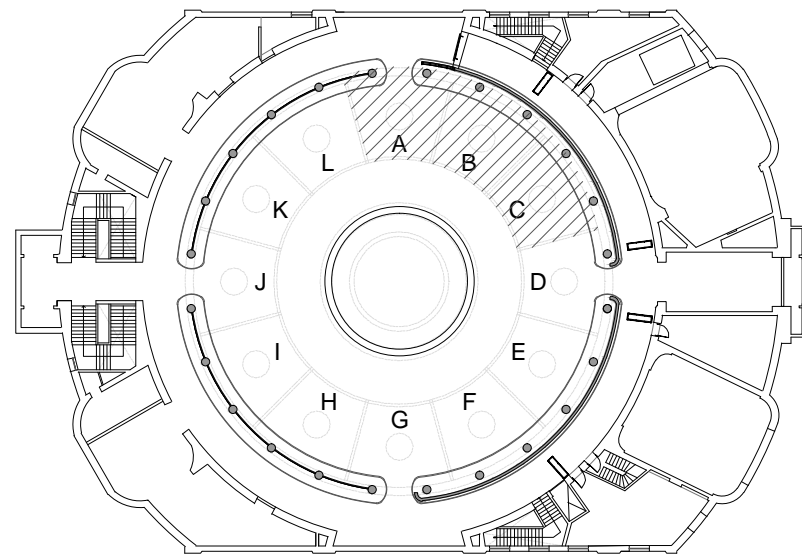

PLANTA PRIMER PISO

REFERENCIAS PATOLOGIAS



Items del PET referidos a la RESTAURACIÓN DE LA CÚPULA:

- 6.2.1. Tratamiento insecticida e ignífugo en maderamen
- 6.2.2. Tratamiento anticorrosivo de las costillas metálicas de la estructura interna de la cúpula
- 6.2.3. Reemplazo, provisión y colocación de zinguería de la cubierta y plafond central de la cúpula en zinc (aspecto natural)
- 6.2.4. Reemplazo de chapas galvanizadas por chapas de Zinc Titanio laminado
- 6.3. Protección de vidrios de lucernarios y plafond central
- 7.3. Reparación de cielorraso interior de yeso en Cúpula
- 7.4. Restauración de molduras y ornamentos

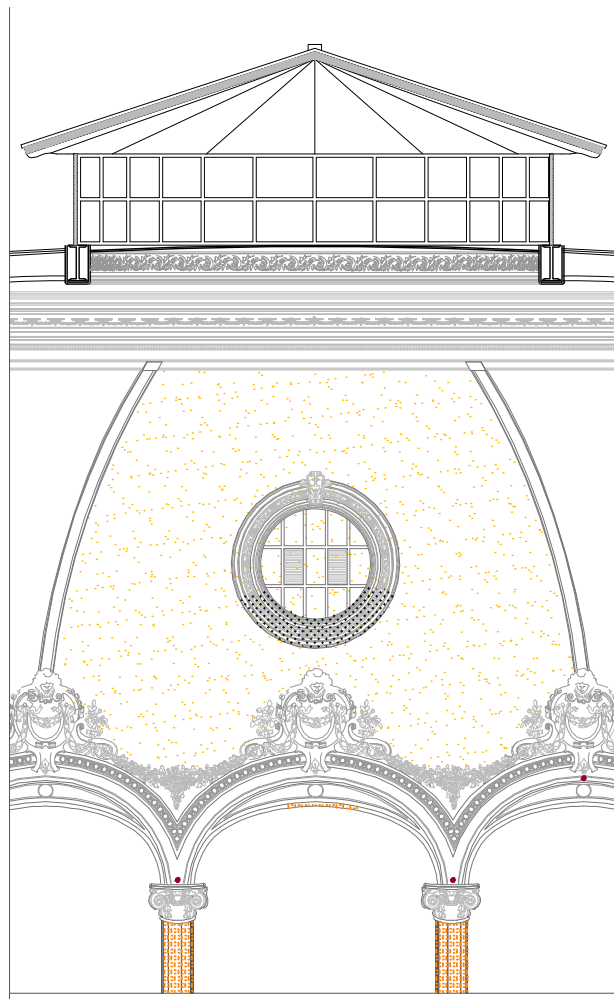

SECTOR A

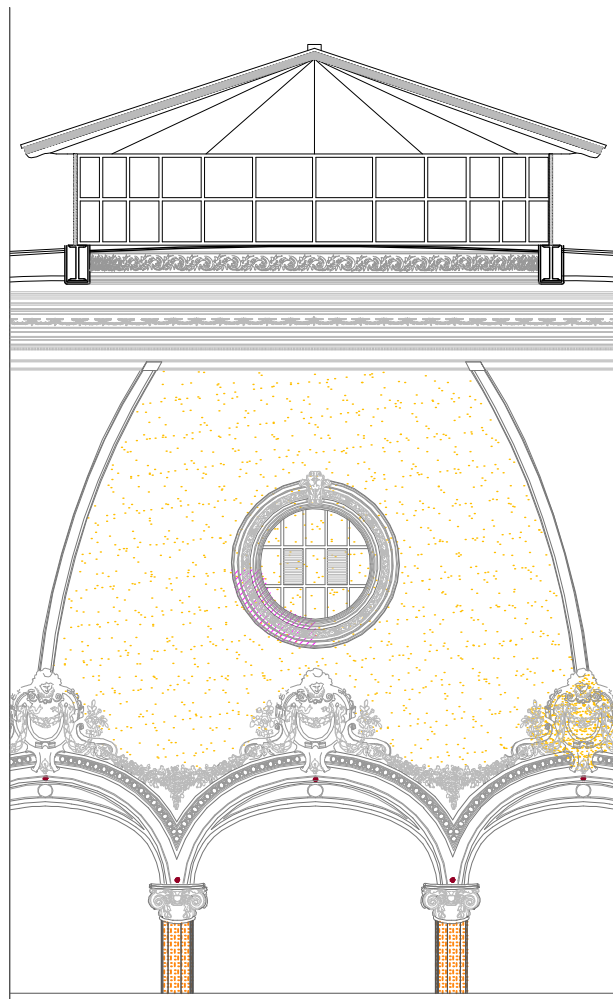

SECTOR B

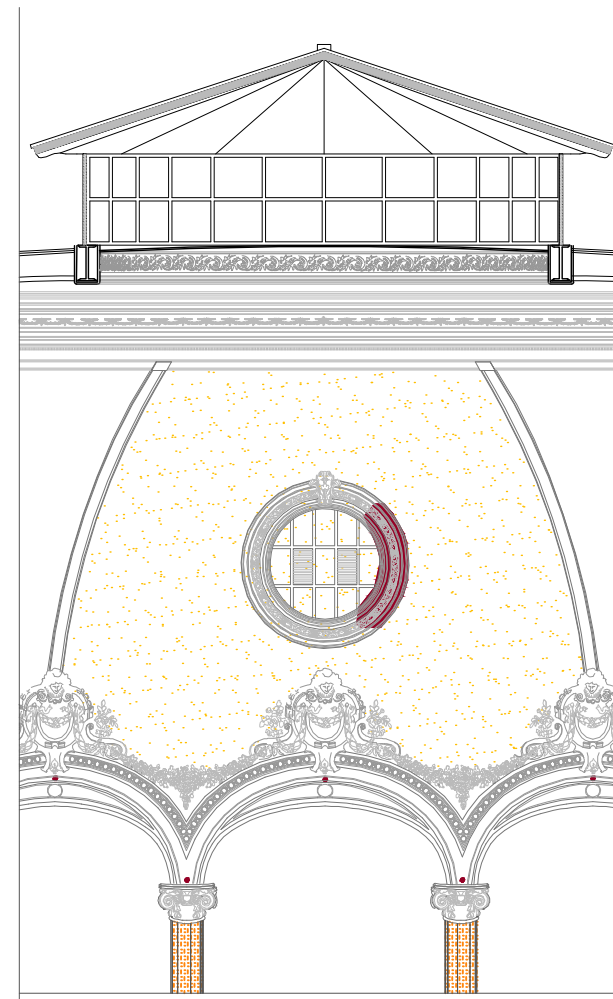

SECTOR C

REFERENCIAS

COMITENTE



SECRETARÍA DE OBRAS PÚBLICAS
SUBSECRETARÍA DE OBRAS PÚBLICAS



DIRECCIÓN NACIONAL DE ARQUITECTURA

OBRA

PALACIO NACIONAL DE LAS ARTES
PALAIS DE GLACE

TIPO DE INTERVENCIÓN

Restauración, puesta en valor y adecuación tecnológica
- Palais de Glace -



Calle Posadas 1725 y Av. del Libertador 1248 -CABA-

DIRECTOR NACIONAL DE ARQUITECTURA

ARQUITECTO O RESPONSABLE

Guillermo Frontera

EQUIPO TÉCNICO

Ministerio de Cultura - Dirección Nacional de Museos

SUPERVISIÓN

Dirección Nacional de Arquitectura

TÍTULO

PATOLOGÍAS CÚPULA

ESCALA

1:100

HOJA

14/21

CODIGO

PG_R14



ARCHIVO

03_PALAIS DE GLACE_PATOLOGIAS CUPULA_2016

FECHA

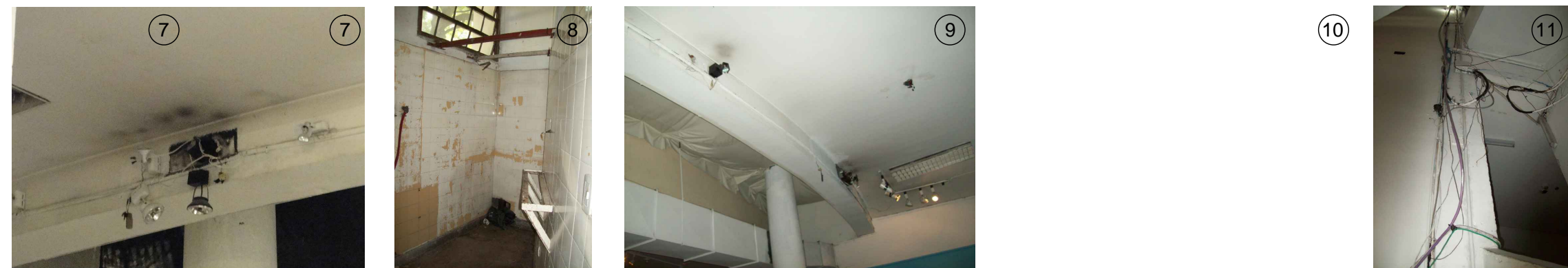
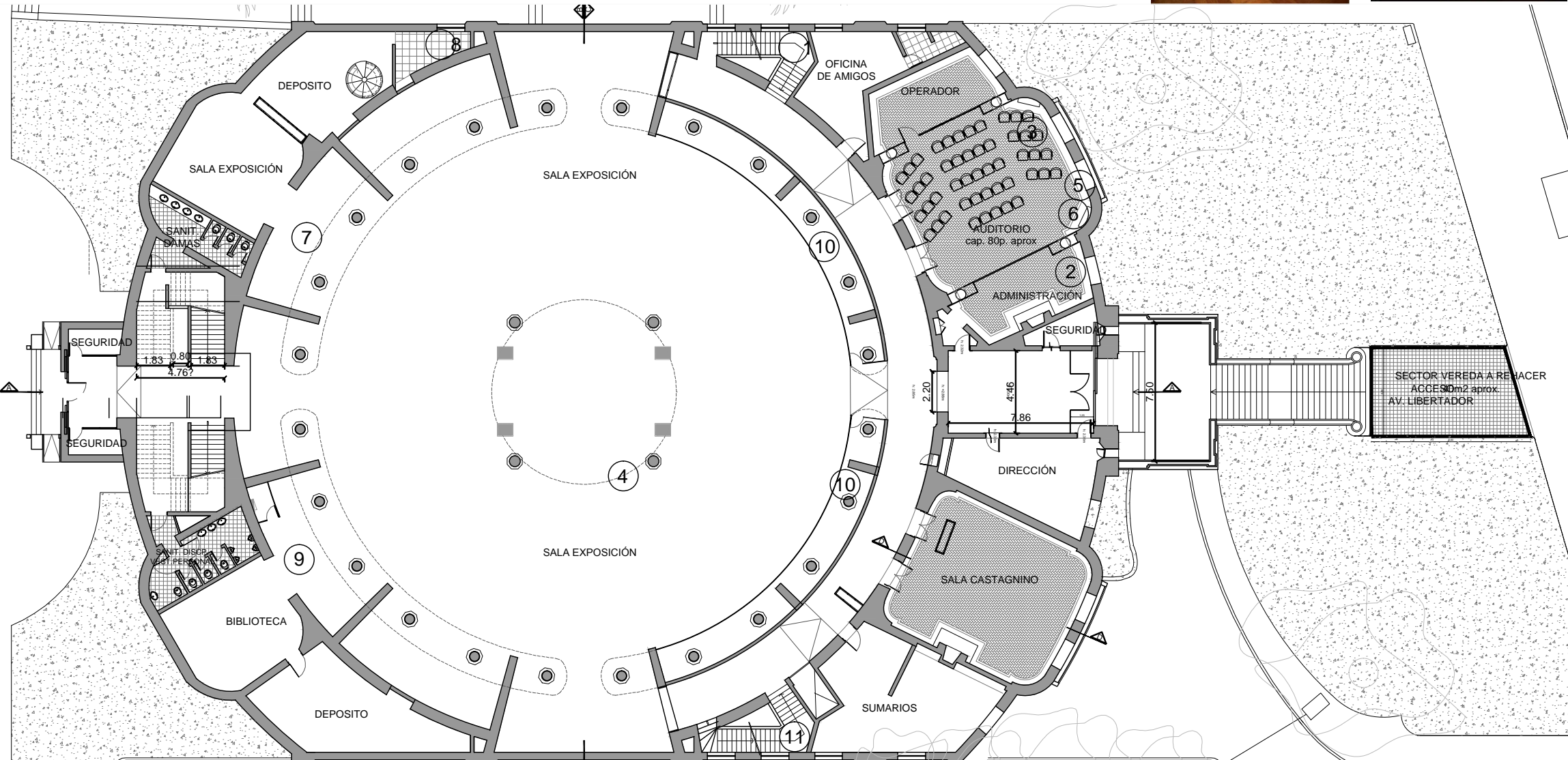
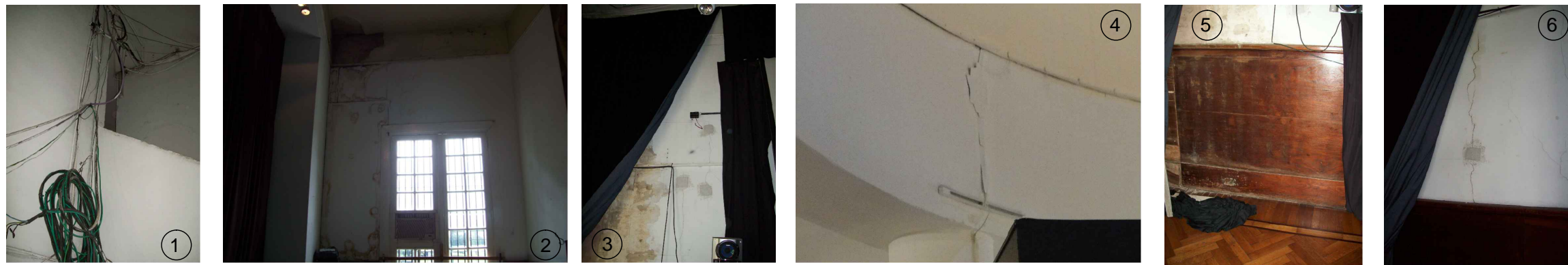
Julio 2016

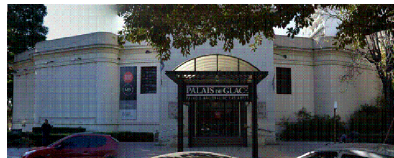

REFERENCIAS		
COMITENTE		
 <p>Ministerio del Interior, Obras Públicas y Vivienda Presidencia de la Nación</p> <p>SECRETARÍA DE OBRAS PÚBLICAS SUBSECRETARÍA DE OBRAS PÚBLICAS</p>  <p>DIRECCIÓN NACIONAL DE ARQUITECTURA</p>		
OBRA		
PALACIO NACIONAL DE LAS ARTES PALAIS DE GLACE		
TIPO DE INTERVENCIÓN		
Restauración, puesta en valor y adecuación tecnológica - Palais de Glace -		
 <p>Calle Posadas 1725 y Av. del Libertador 1248 -CABA-</p>		
DIRECTOR NACIONAL DE ARQUITECTURA		
ARQUITECTO O RESPONSABLE		
Guillermo Frontera		
EQUIPO TÉCNICO		
Ministerio de Cultura - Dirección Nacional de Museos		
SUPERVISIÓN		
Dirección Nacional de Arquitectura		
TÍTULO		
DESAJUSTES PLANTA BAJA		
ESCALA	HOJA	CODIGO
1:250	09/21	
ARCHIVO	FECHA	PG_R09
02_PALAIS DE GLACE_RELEVAMIENTO_fotos planta_2016	Julio 2016	

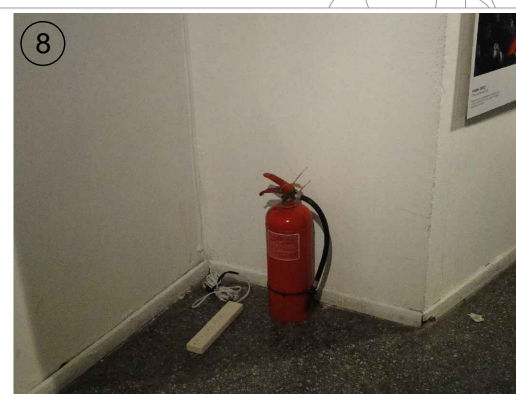
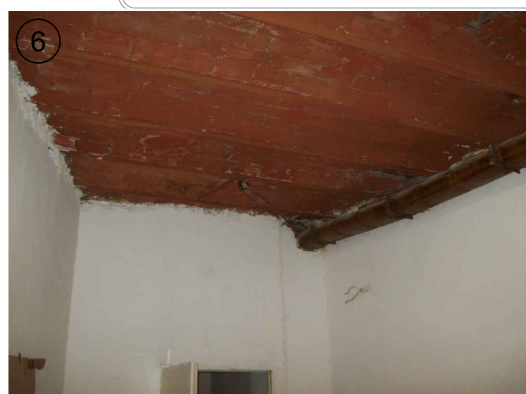
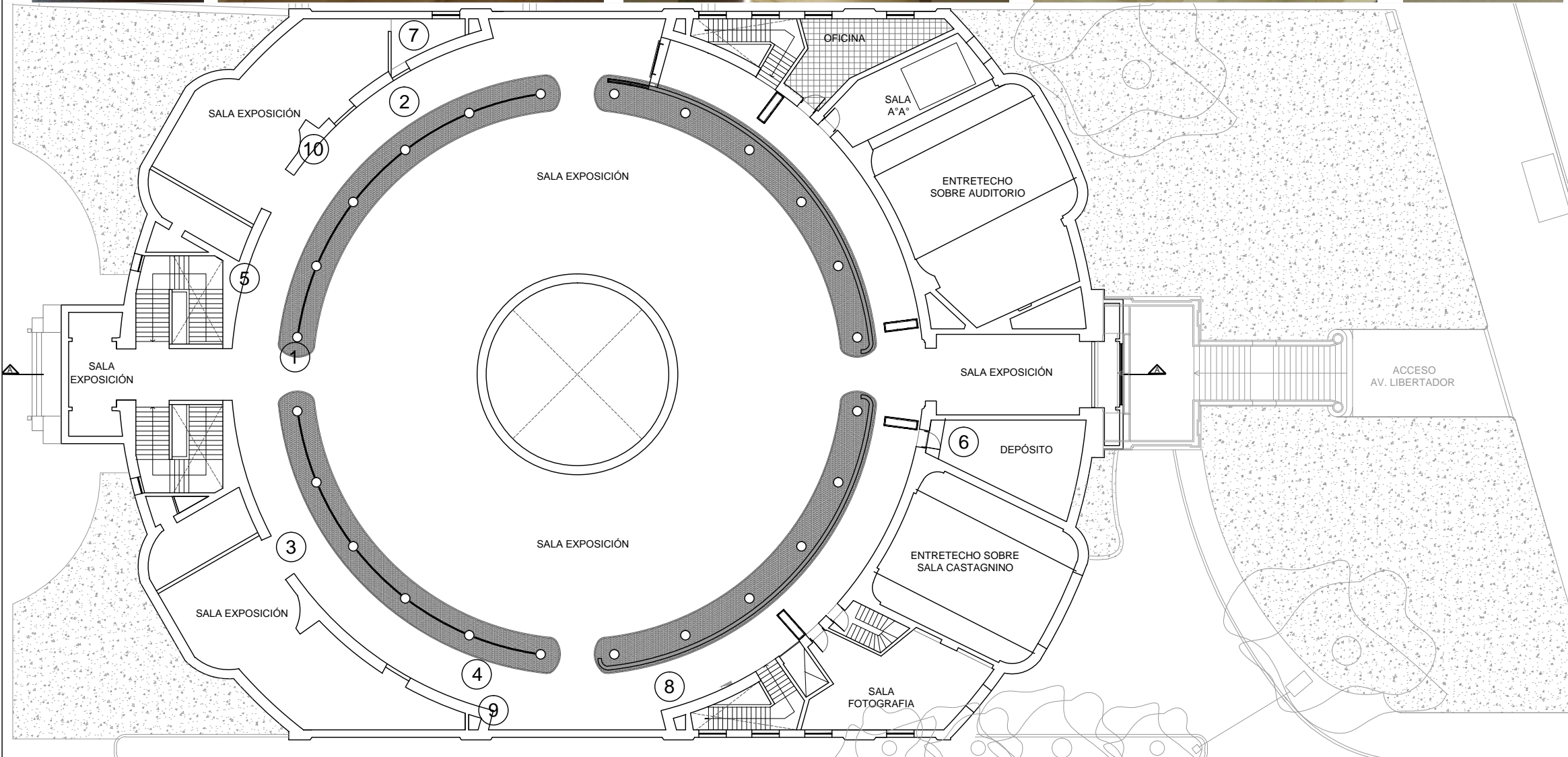
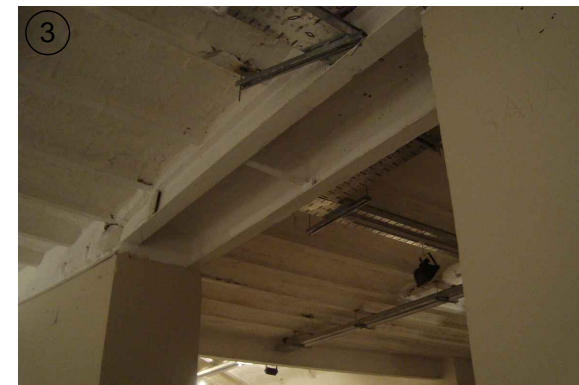

REFERENCIAS		
 <p>Ministerio del Interior, Obras Públicas y Vivienda Presidencia de la Nación</p> <p>SECRETARÍA DE OBRAS PÚBLICAS SUBSECRETARÍA DE OBRAS PÚBLICAS</p>  <p>DIRECCIÓN NACIONAL DE ARQUITECTURA</p>		
COMITENTE		
<p>OBRA</p> <p>PALACIO NACIONAL DE LAS ARTES PALAIS DE GLACE</p> <p>TIPO DE INTERVENCIÓN</p> <p>Restauración, puesta en valor y adecuación tecnológica - Palais de Glace -</p>  <p>Calle Posadas 1725 y Av. del Libertador 1248 -CABA-</p>		
DIRECCIÓN NACIONAL DE ARQUITECTURA		
ARQUITECTO O RESPONSABLE		
Guillermo Frontera		
EQUIPO TÉCNICO		
Ministerio de Cultura - Dirección Nacional de Museos		
SUPERVISIÓN		
Dirección Nacional de Arquitectura		
TÍTULO		
DESAJUSTES PLANTA ALTA		
ESCALA	HOJA	CODIGO
1:250	10/21	
ARCHIVO	FECHA	
02_PALAIS DE GLACE_RELEVAMIENTO_fotos planta_2016	Julio 2016	
		PG_R10