



**REFERENCIAS**

**COMITENTE**

 Ministerio del Interior,  
 Obras Públicas y Vivienda  
**Presidencia de la Nación**

SECRETARÍA DE OBRAS PÚBLICAS  
 SUBSECRETARÍA DE OBRAS PÚBLICAS

  
 DIRECCIÓN NACIONAL DE ARQUITECTURA

**OBRA**

PALACIO NACIONAL DE LAS ARTES  
 PALAIS DE GLASE

**TIPO DE INTERVENCIÓN**

Restauración, puesta en valor y adecuación tecnológica  
 - Palais de Glase -

  
 Calle Posadas 1725 y Av. del Libertador 1248 -CABA-

**DIRECTOR NACIONAL DE ARQUITECTURA**

**ARQUITECTO O RESPONSABLE**

Guillermo Frontera

**EQUIPO TÉCNICO**

Ministerio de Cultura - Dirección Nacional de Museos

**SUPERVISIÓN**

Dirección Nacional de Arquitectura

**TÍTULO**

**RELEV. CARP. EXT. LIBERTADOR**

ESCALA HOJA CODIGO  
 S/E 18/21

**ARCHIVO** **FECHA**  
 02\_PALAIS DE GLASE\_RELEVAMIENTO\_fotos CARPINTERIAS\_LIBERT Julio 2016

**PG\_R18**

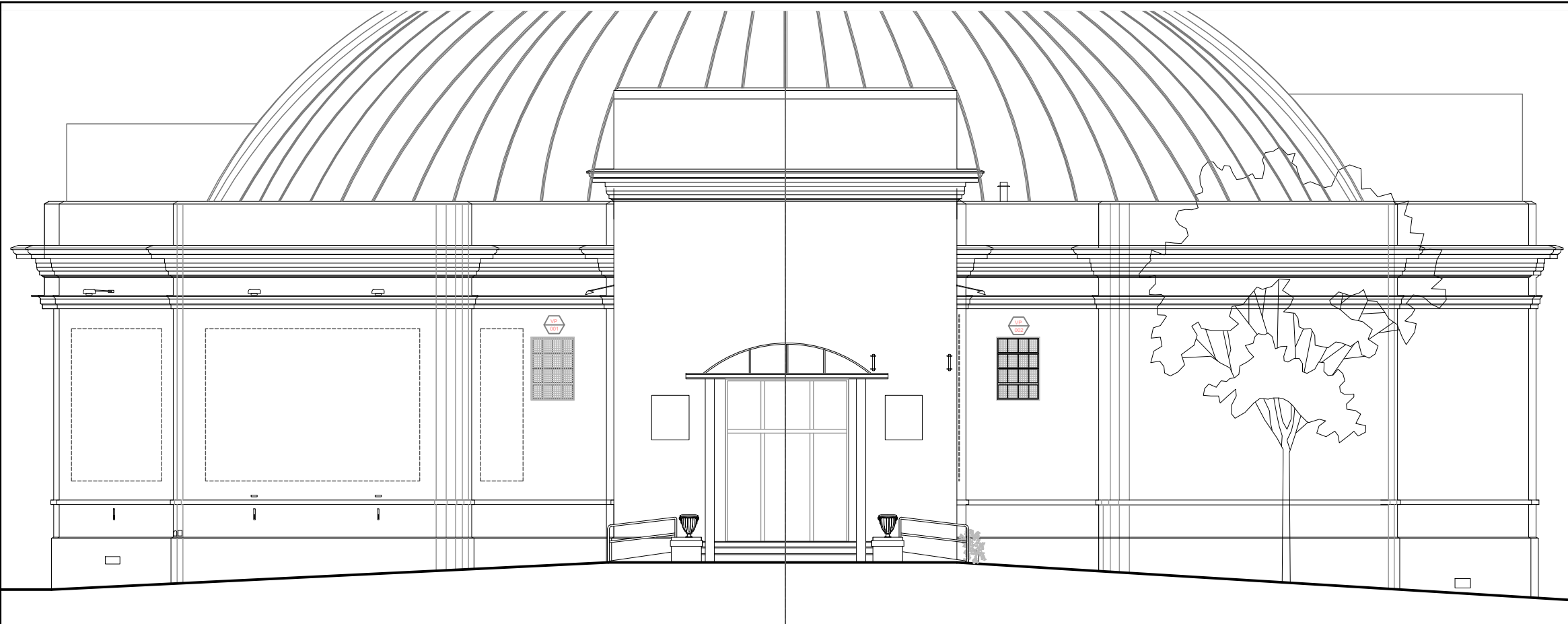

FACHADA POSADAS

VP01



VP02



REFERENCIAS

COMITENTE



SECRETARÍA DE OBRAS PÚBLICAS  
SUBSECRETARÍA DE OBRAS PÚBLICAS



DIRECCIÓN NACIONAL DE ARQUITECTURA

OBRA

PALACIO NACIONAL DE LAS ARTES  
PALAIS DE GLASE

TIPO DE INTERVENCION

Restauración, puesta en valor y adecuación tecnológica  
- Palais de Glase -



Calle Posadas 1725 y Av. del Libertador 1248 -CABA-

DIRECTOR NACIONAL DE ARQUITECTURA

ARQUITECTO O RESPONSABLE

Guillermo Frontera

EQUIPO TÉCNICO

Ministerio de Cultura - Dirección Nacional de Museos

SUPERVISIÓN

Dirección Nacional de Arquitectura

TITULO

RELEV. CARP. EXT. POSADAS

ESCALA

S/E

HOJA

19/21

CODIGO

PG\_R19

ARCHIVO

FECHA

02\_PALAIS DE GLACE\_RELEVAMIENTO\_0208 CARPINTERIAS\_POSAD Julio 2016

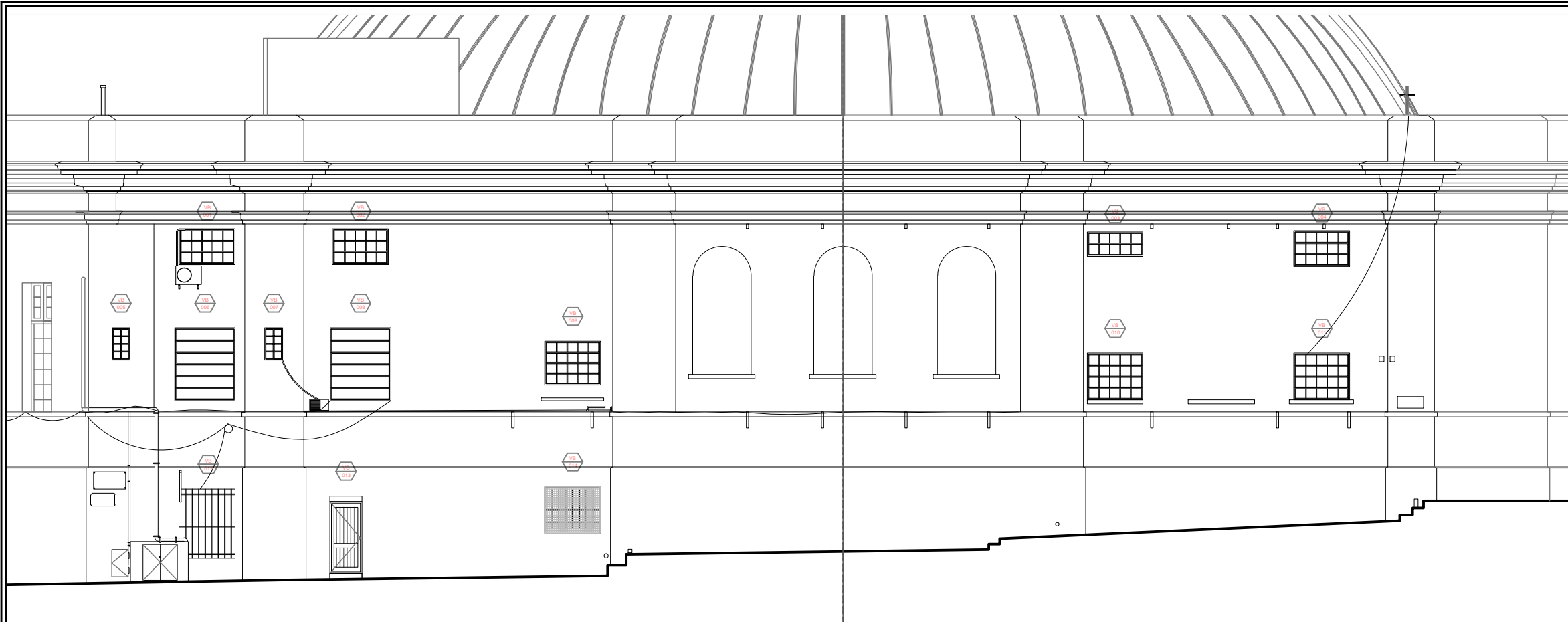

**REFERENCIAS**

**COMITENTE**

 Ministerio del Interior,  
 Obras Públicas y Vivienda  
**Presidencia de la Nación**

SECRETARÍA DE OBRAS PÚBLICAS  
 SUBSECRETARÍA DE OBRAS PÚBLICAS

  
 DIRECCIÓN NACIONAL DE ARQUITECTURA

**OBRA**

PALACIO NACIONAL DE LAS ARTES  
 PALAIS DE GLASE

**TIPO DE INTERVENCIÓN**

Restauración, puesta en valor y adecuación tecnológica  
 - Palais de Glase -

  
 Calle Posadas 1725 y Av. del Libertador 1248 -CABA-

**DIRECCIÓN NACIONAL DE ARQUITECTURA**

**ARQUITECTO O RESPONSABLE**

Guillermo Frontera

**EQUIPO TÉCNICO**

Ministerio de Cultura - Dirección Nacional de Museos

**SUPERVISIÓN**

Dirección Nacional de Arquitectura

**TÍTULO**

**RELEV. CARP. EXT. PASAJE**

ESCALA                      HOJA                      CÓDIGO  
 S/E                              20/21

ARCHIVO                      FECHA                      PG\_R20  
 02\_PALAIS DE GLASE\_RELEVAMIENTO\_fotos CARPINTERIAS\_PASAJE Julio 2016

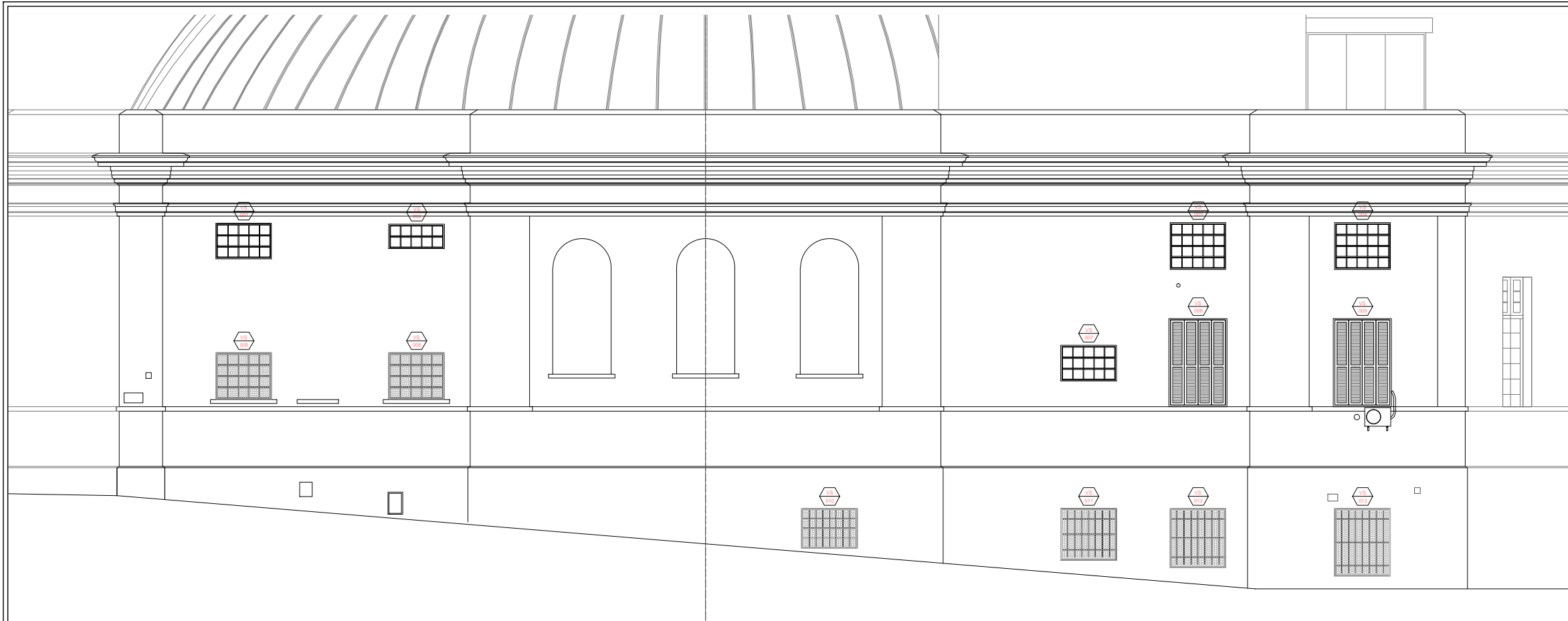

**REFERENCIAS**

**COMITENTE**

  
 Ministerio del Interior,  
 Obras Públicas y Vivienda  
**Presidencia de la Nación**

SECRETARÍA DE OBRAS PÚBLICAS  
 SUBSECRETARÍA DE OBRAS PÚBLICAS



  
 DIRECCIÓN NACIONAL DE ARQUITECTURA

**OBRA**

PALACIO NACIONAL DE LAS ARTES  
 PALAIS DE GLASE

**TIPO DE INTERVENCIÓN**

Restauración, puesta en valor y adecuación tecnológica  
 - Palais de Glase -

  
 Calle Posadas 1725 y Av. del Libertador 1248 -CABA-

**DIRECTOR NACIONAL DE ARQUITECTURA**

**ARQUITECTO O RESPONSABLE**

Guillermo Frontera

**EQUIPO TÉCNICO**

Ministerio de Cultura - Dirección Nacional de Museos

**SUPERVISIÓN**

Dirección Nacional de Arquitectura

**TÍTULO**

RELEV. CARP. EXT. SCHIAFFINO

ESCALA HOJA CODIGO  
 S/E 21/21

ARCHIVO FECHA  
 02\_PALAIS DE GLASE\_RELEVAMIENTO\_totos CARPINTERIAS\_SCHIAF Julio 2016

**PG\_R21**