

 FALTANTE REVESTIMIENTO VENECIANO

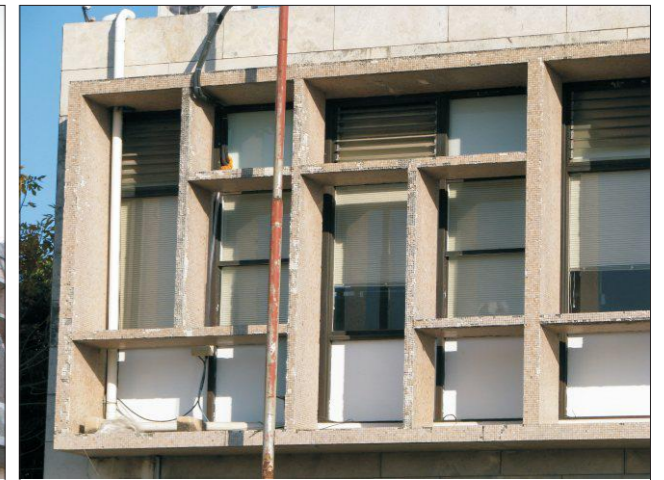

CONVENIO ESPECÍFICO		APROBACIÓN	
MUNICIPALIDAD DE LA CIUDAD DE SANTA FE SECRETARÍA DE PLANEAMIENTO URBANO		UNIVERSIDAD NACIONAL DEL LITORAL FACULTAD DE ARQUITECTURA, DISEÑO Y URBANISMO	
OBRA: Proyecto de restauración, puesta en valor y refuncionalización EDIFICIO DE CORREOS SANTA FE		FECHA AGOSTO - 09	
PLANO: Patologías en paramentos: revestimiento veneciano. Fachada Este. Cuadrante 01		ESCALA 1:100	
		PLANO N° PAT 04 62	

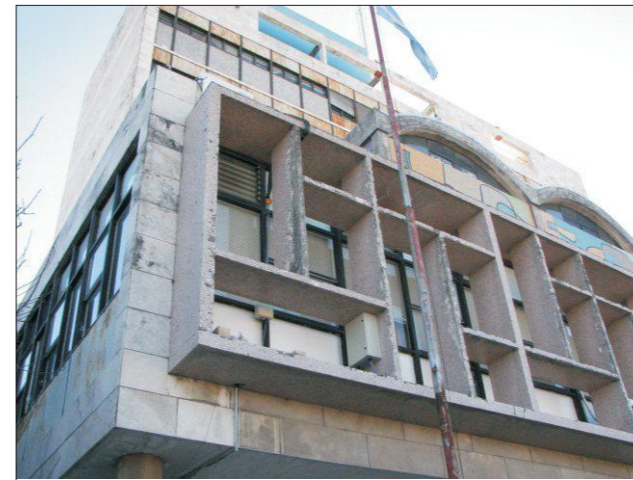
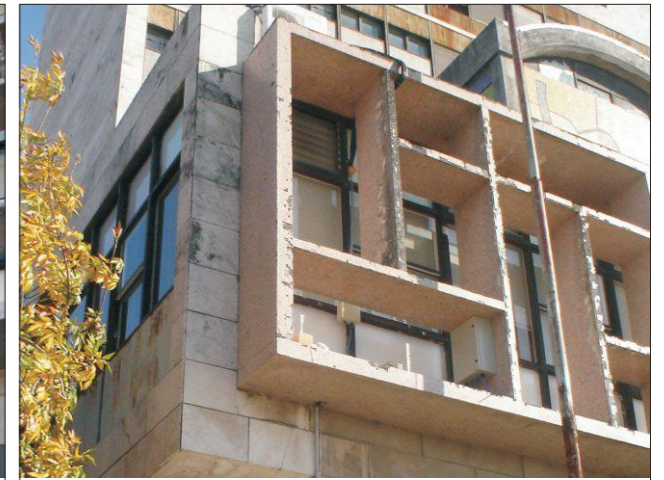
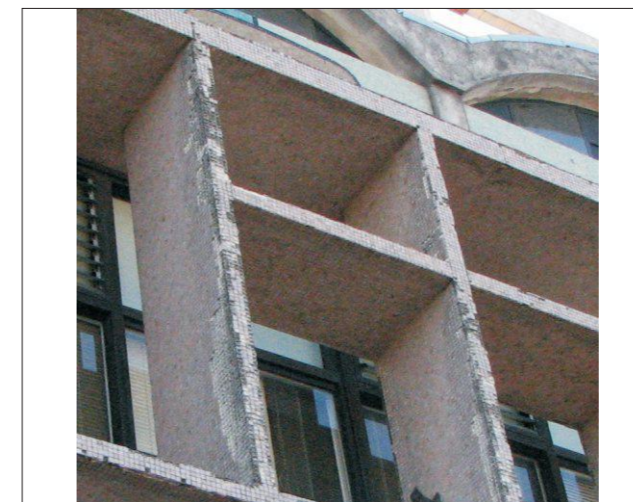
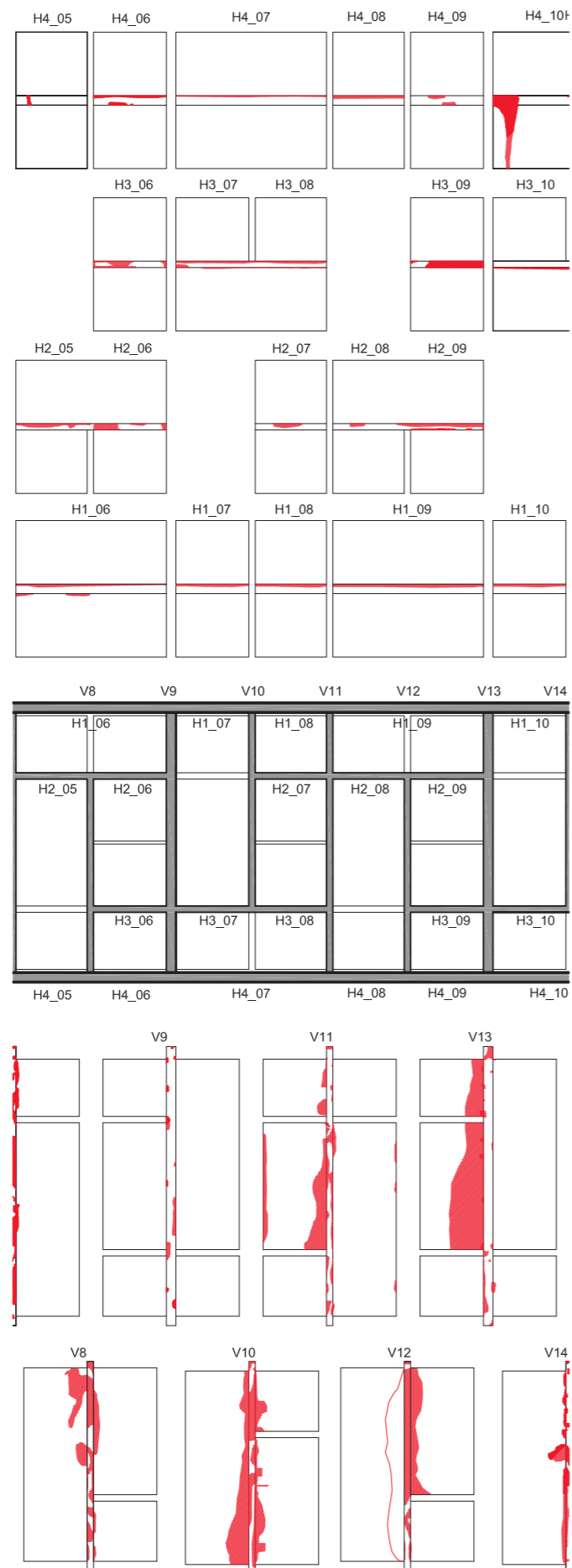

CONVENIO ESPECÍFICO		APROBACIÓN	
MUNICIPALIDAD DE LA CIUDAD DE SANTA FE SECRETARÍA DE PLANEAMIENTO URBANO		UNIVERSIDAD NACIONAL DEL LITORAL FACULTAD DE ARQUITECTURA, DISEÑO Y URBANISMO	
OBRA: Proyecto de restauración, puesta en valor y refuncionalización EDIFICIO DE CORREOS SANTA FE		FECHA AGOSTO - 09	
PLANO: Patologías en paramentos: revestimiento veneciano. Fachada Este. Cuadrante 02		ESCALA 1:100	
		PLANO N° PAT 04 63	

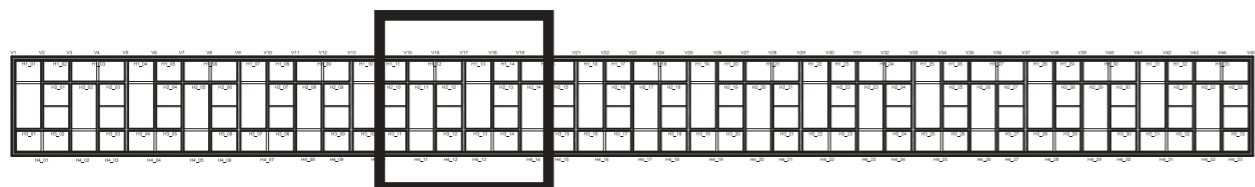
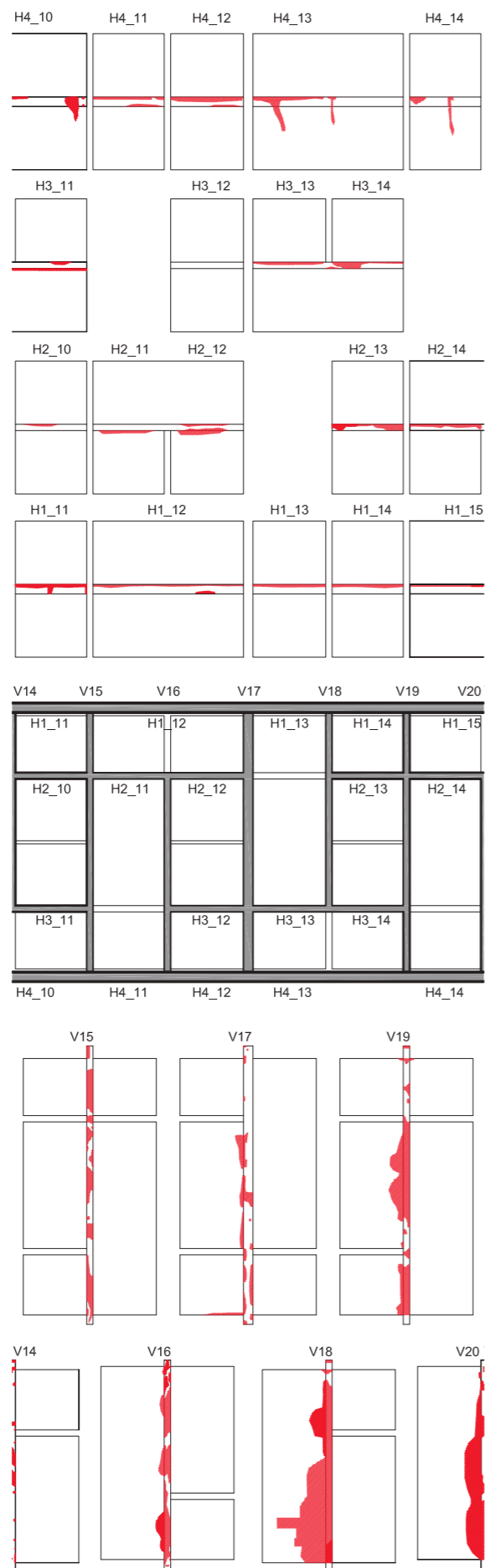

 FALTANTE REVESTIMIENTO VENECIANO

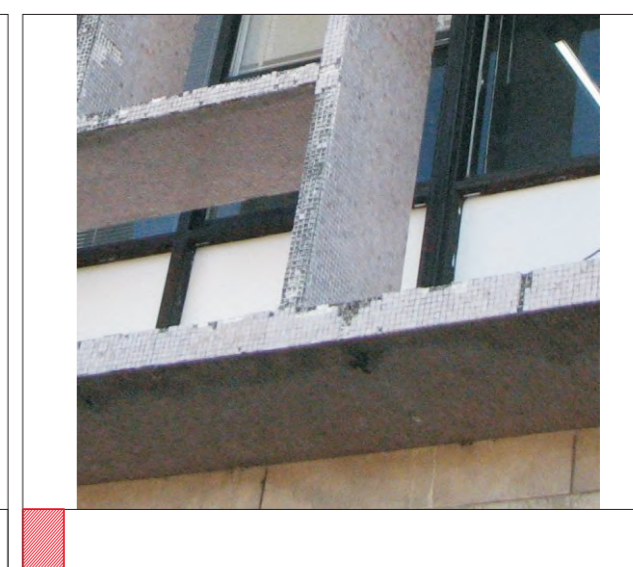
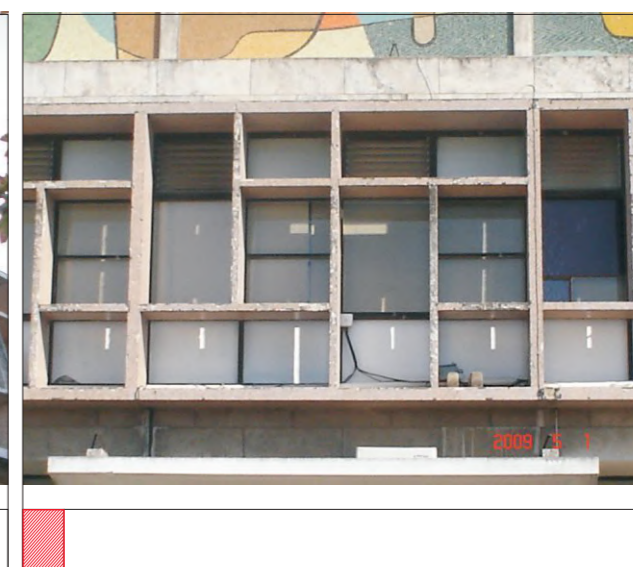
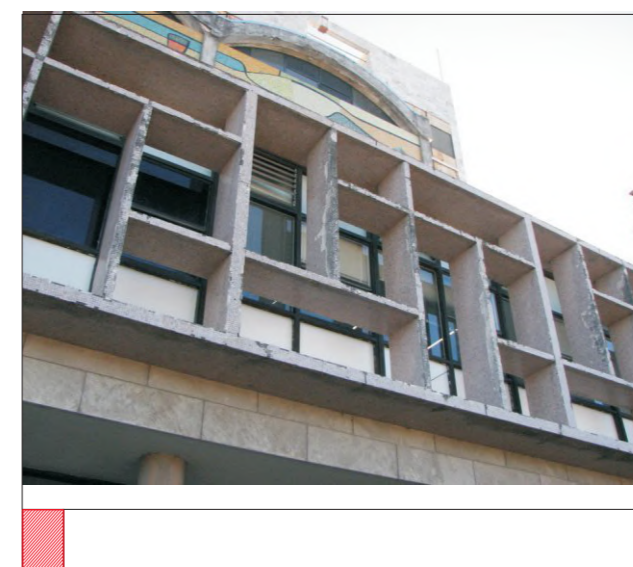
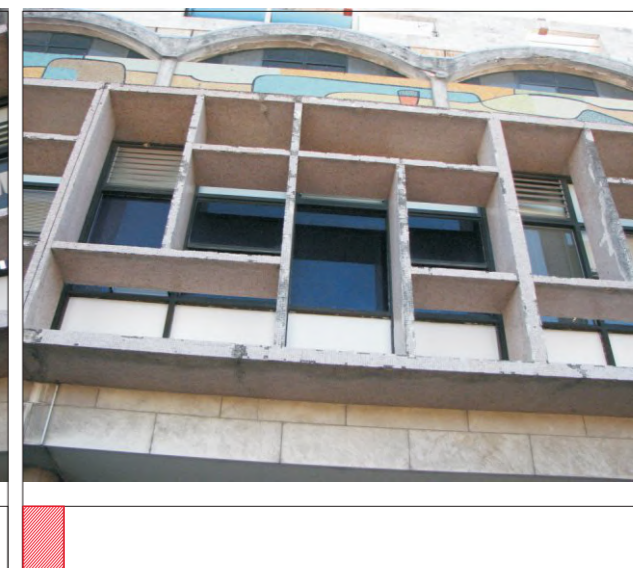
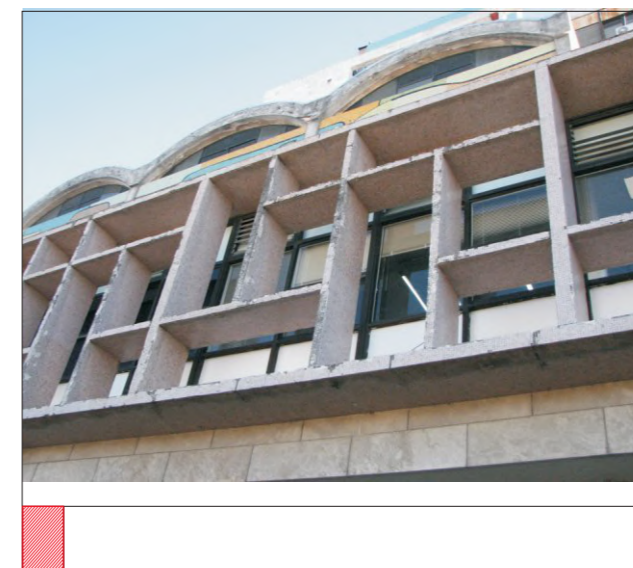

CONVENIO ESPECÍFICO		APROBACIÓN	
MUNICIPALIDAD DE LA CIUDAD DE SANTA FE SECRETARÍA DE PLANEAMIENTO URBANO		UNIVERSIDAD NACIONAL DEL LITORAL FACULTAD DE ARQUITECTURA, DISEÑO Y URBANISMO	
OBRA: Proyecto de restauración, puesta en valor y refuncionalización EDIFICIO DE CORREOS SANTA FE		FECHA AGOSTO - 09	
PLANO: Patologías en paramentos: revestimiento veneciano. Fachada Este. Cuadrante 03		ESCALA 1:100	
		PLANO N° PAT 04 64	

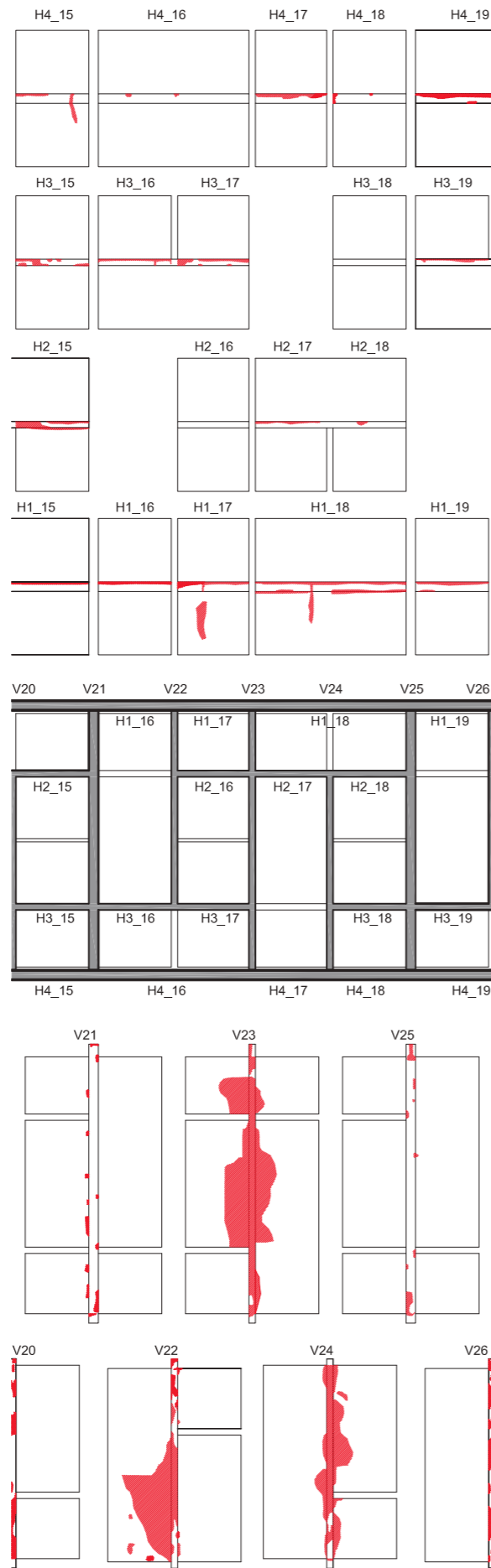

 FALTANTE REVESTIMIENTO VENECIANO

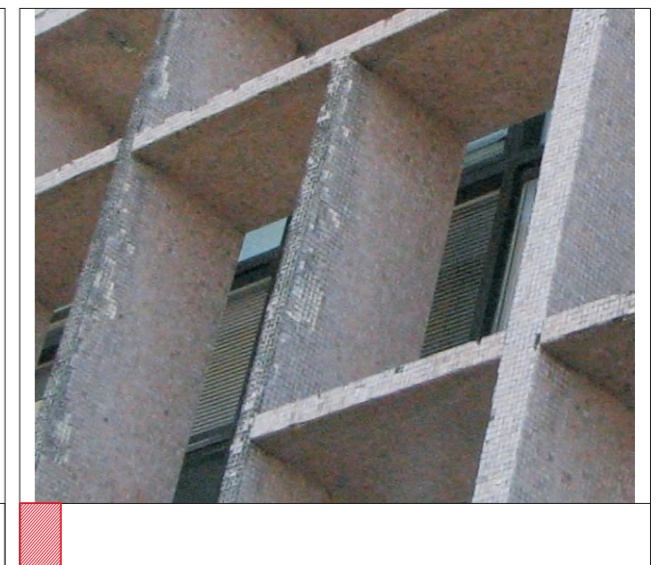
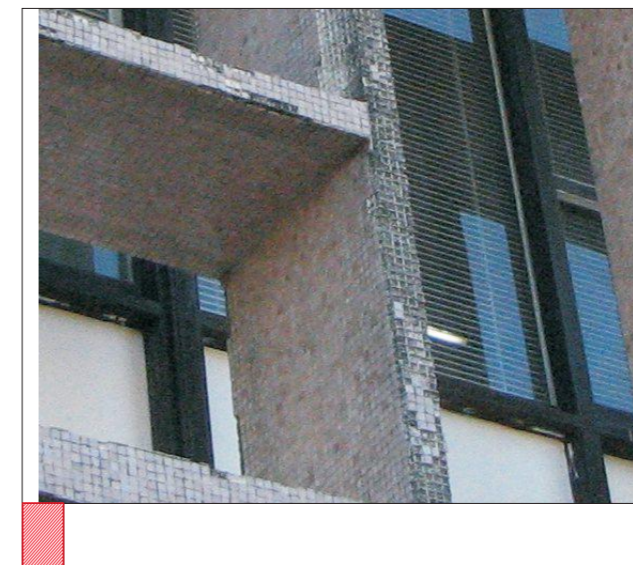
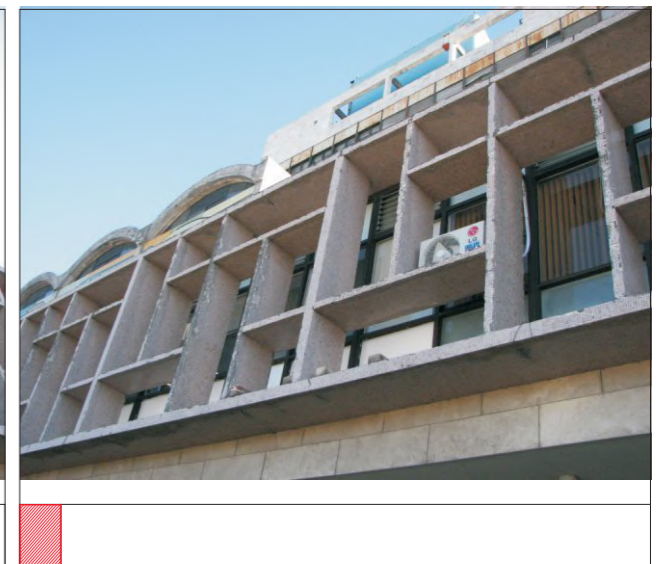
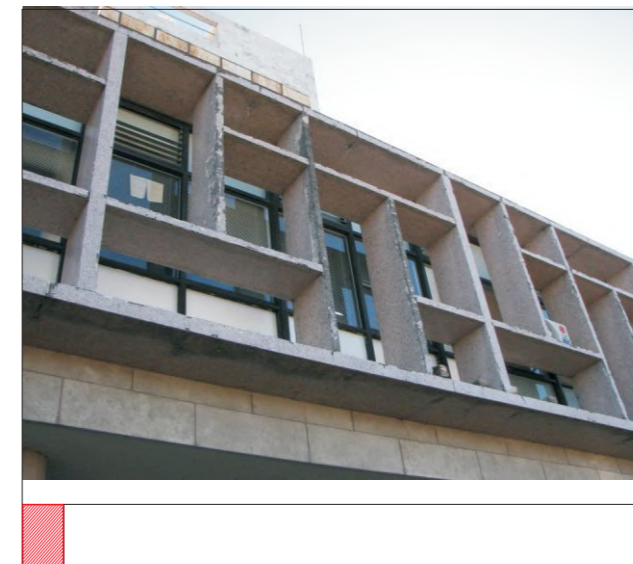
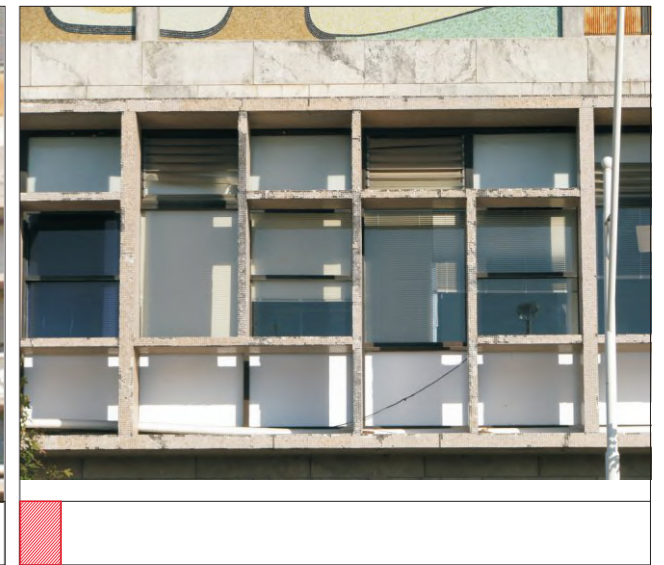

CONVENIO ESPECÍFICO		APROBACIÓN	
MUNICIPALIDAD DE LA CIUDAD DE SANTA FE <small>SECRETARÍA DE PLANEAMIENTO URBANO</small>		UNIVERSIDAD NACIONAL DEL LITORAL <small>FACULTAD DE ARQUITECTURA, DISEÑO Y URBANISMO</small>	
OBRA: Proyecto de restauración, puesta en valor y refuncionalización EDIFICIO DE CORREOS SANTA FE		FECHA: AGOSTO - 09	
PLANO: Patologías en paramentos: revestimiento veneciano. Fachada Este. Cuadrante 04		ESCALA: 1:100	
		PLANO N°: PAT 04 65	

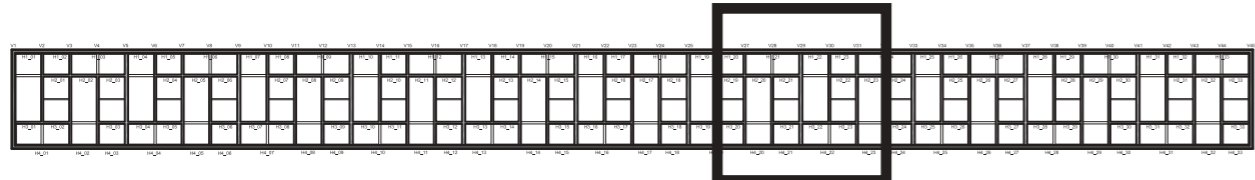
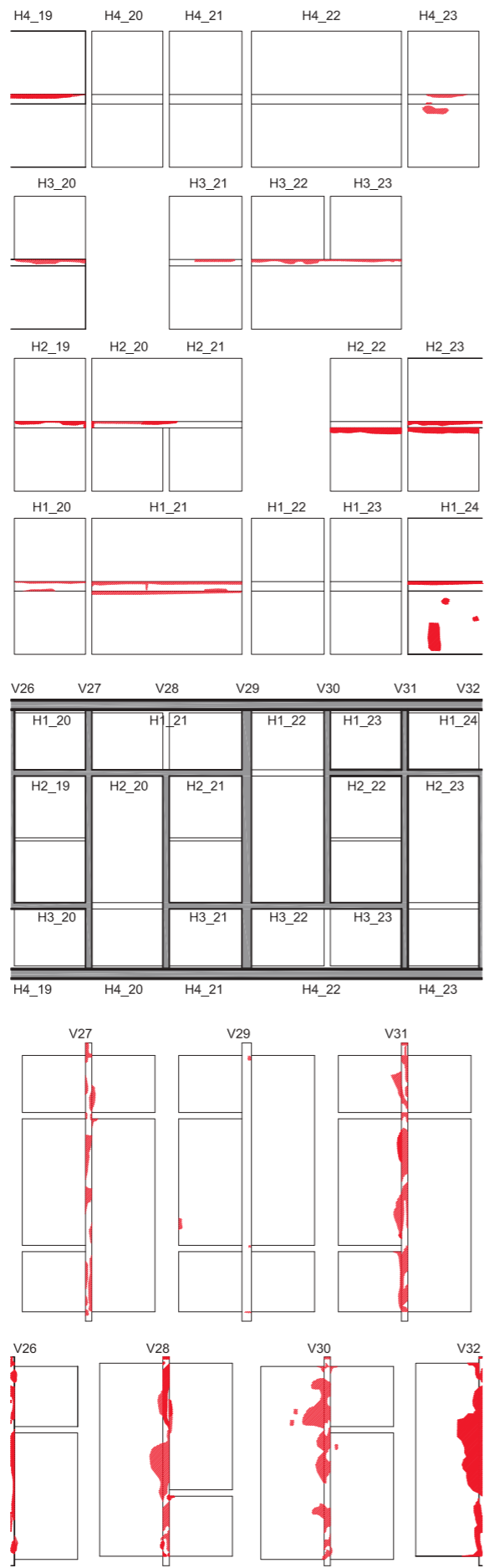

FALTANTE REVESTIMIENTO VENECIANO

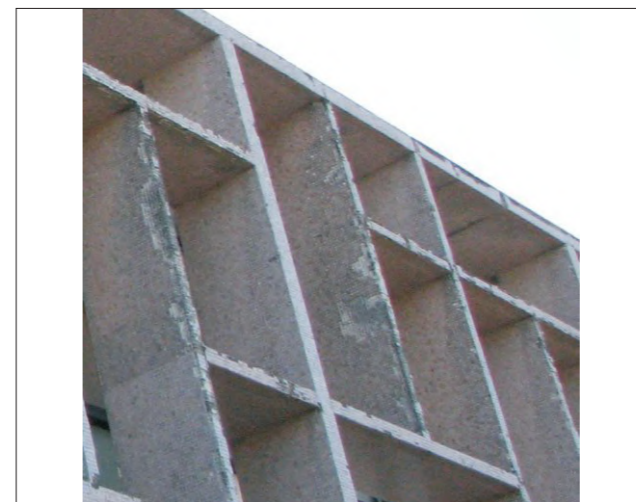
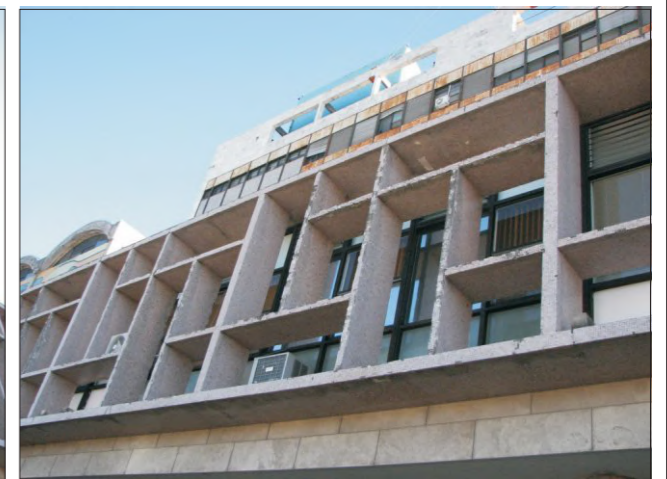
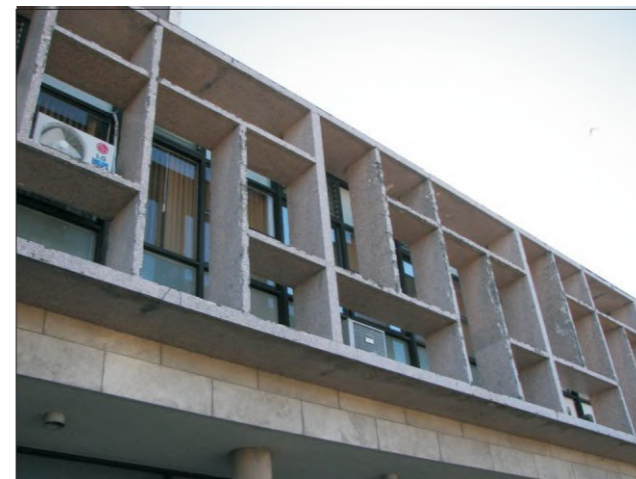

CONVENIO ESPECÍFICO		APROBACIÓN	
MUNICIPALIDAD DE LA CIUDAD DE SANTA FE SECRETARÍA DE PLANEAMIENTO URBANO		UNIVERSIDAD NACIONAL DEL LITORAL FACULTAD DE ARQUITECTURA, DISEÑO Y URBANISMO	
OBRA: Proyecto de restauración, puesta en valor y refuncionalización EDIFICIO DE CORREOS SANTA FE		FECHA AGOSTO - 09	
PLANO: Patologías en paramentos: revestimiento veneciano. Fachada Este. Cuadrante 05		ESCALA 1:100	
		PLANO N° PAT 04 66	

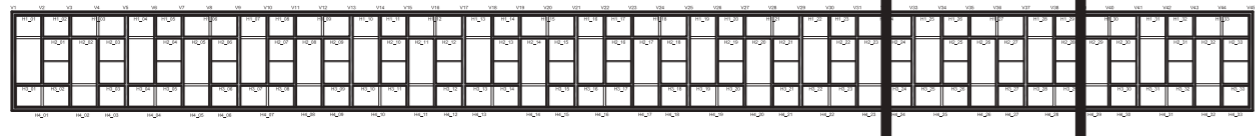
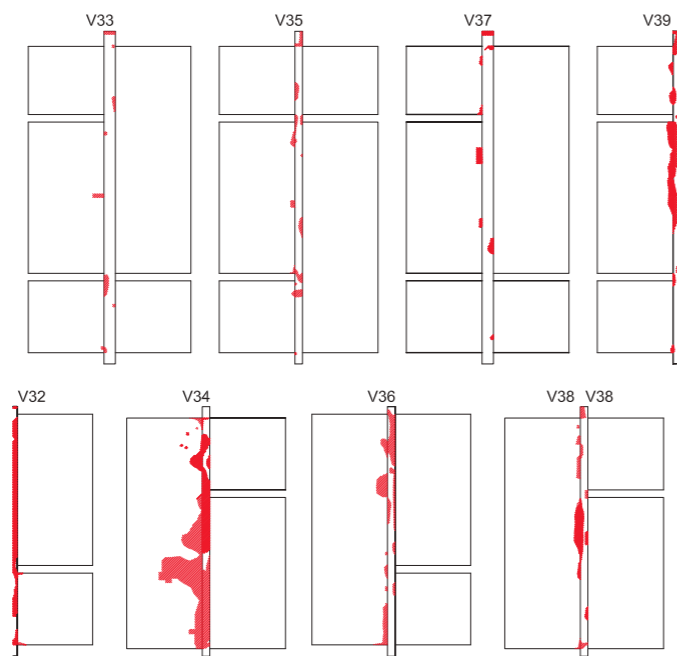
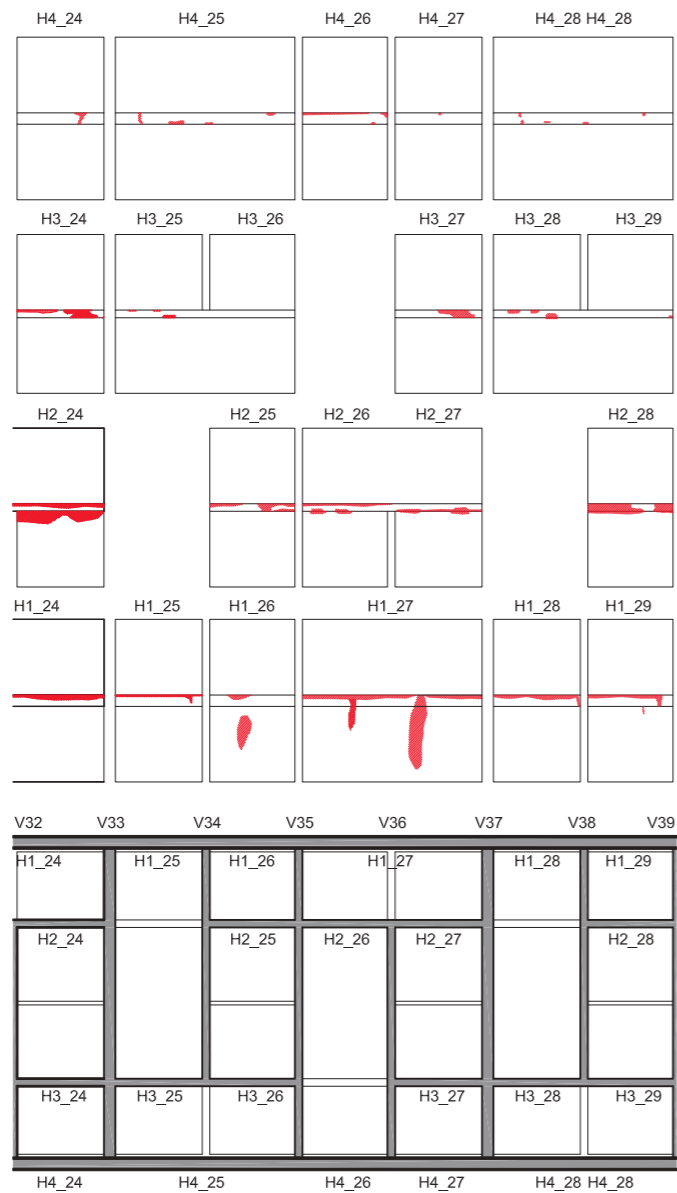

 FALTANTE REVESTIMIENTO VENECIANO

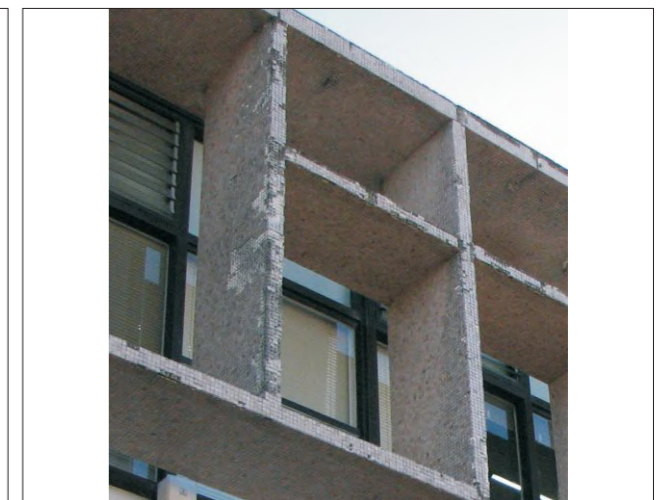
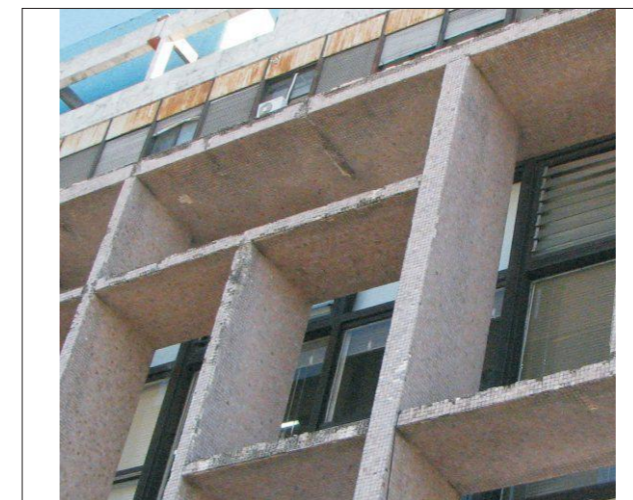
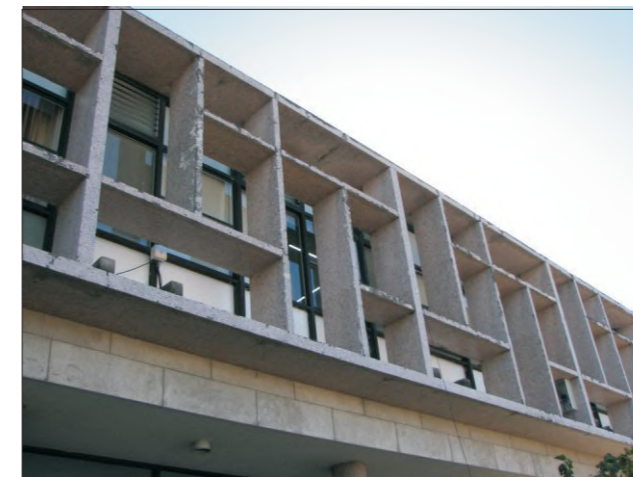
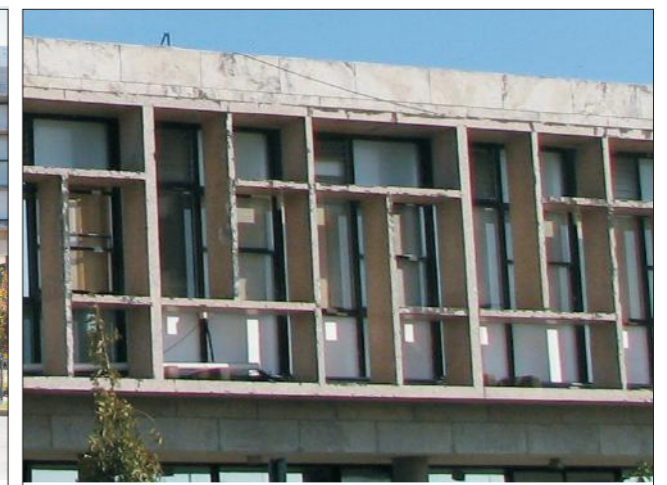

<i>CONVENIO ESPECÍFICO</i>		APROBACIÓN	
MUNICIPALIDAD DE LA CIUDAD DE SANTA FE <small>SECRETARÍA DE PLANEAMIENTO URBANO</small>		UNIVERSIDAD NACIONAL DEL LITORAL <small>FACULTAD DE ARQUITECTURA, DISEÑO Y URBANISMO</small>	
OBRA: Proyecto de restauración, puesta en valor y refuncionalización EDIFICIO DE CORREOS SANTA FE		FECHA: AGOSTO - 09	
PLANO: Patologías en paramentos: revestimiento veneciano. Fachada Este. Cuadrante 06		ESCALA: 1:100	
		PLANO N°: PAT 04 67	

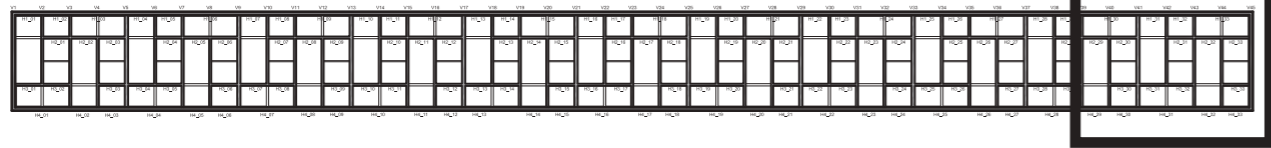
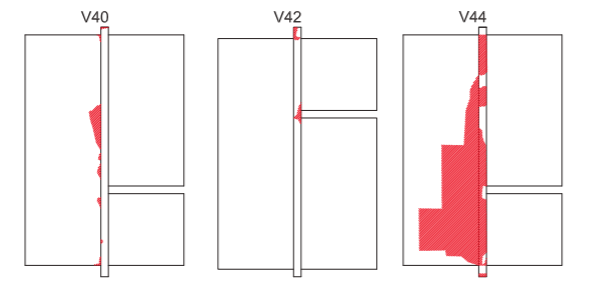
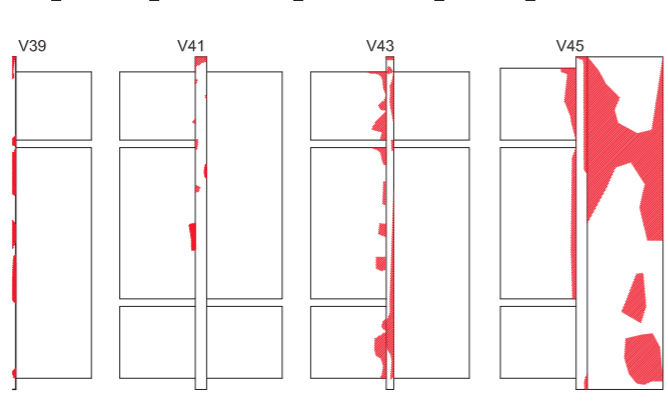
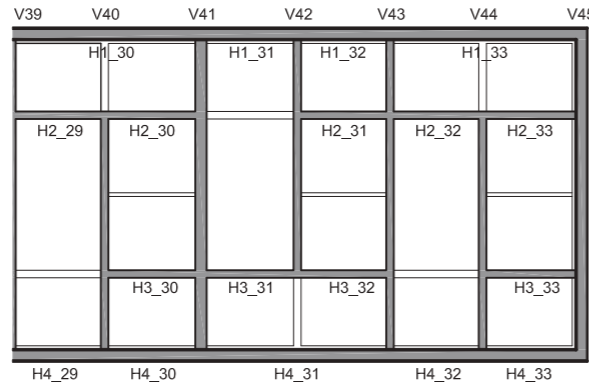
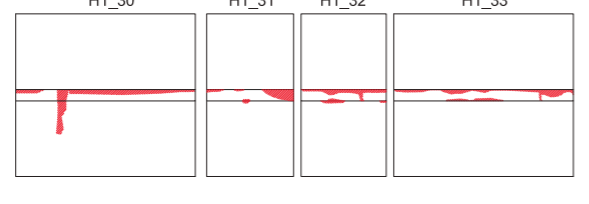
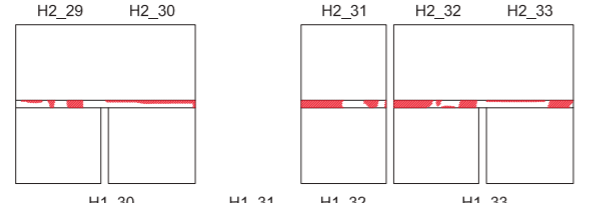
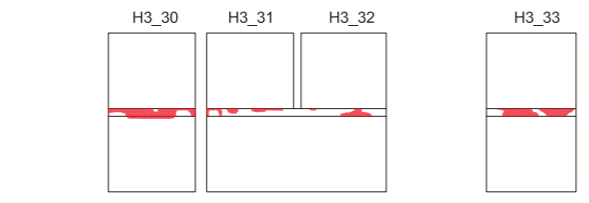
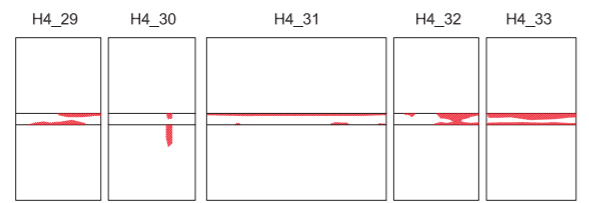

 FALTANTE REVESTIMIENTO VENECIANO

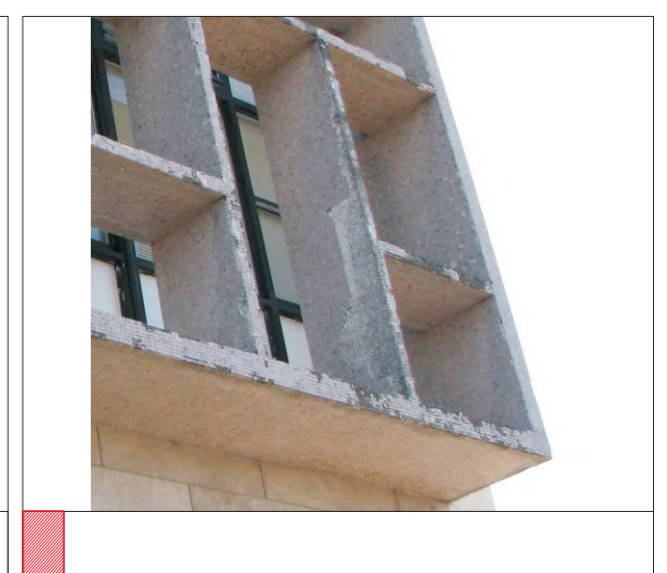

CONVENIO ESPECÍFICO		APROBACIÓN	
MUNICIPALIDAD DE LA CIUDAD DE SANTA FE <small>SECRETARÍA DE PLANEAMIENTO URBANO</small>		UNIVERSIDAD NACIONAL DEL LITORAL <small>FACULTAD DE ARQUITECTURA, DISEÑO Y URBANISMO</small>	
OBRA: Proyecto de restauración, puesta en valor y refuncionalización EDIFICIO DE CORREOS SANTA FE		FECHA: AGOSTO - 09	
PLANO: Patologías en paramentos: revestimiento veneciano. Fachada Este. Cuadrante 07		ESCALA: 1:100	
		PLANO N°: PAT 04 68	

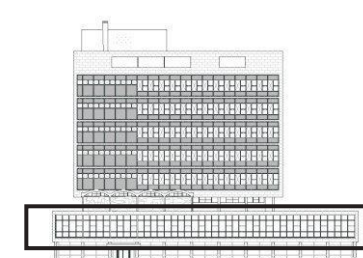
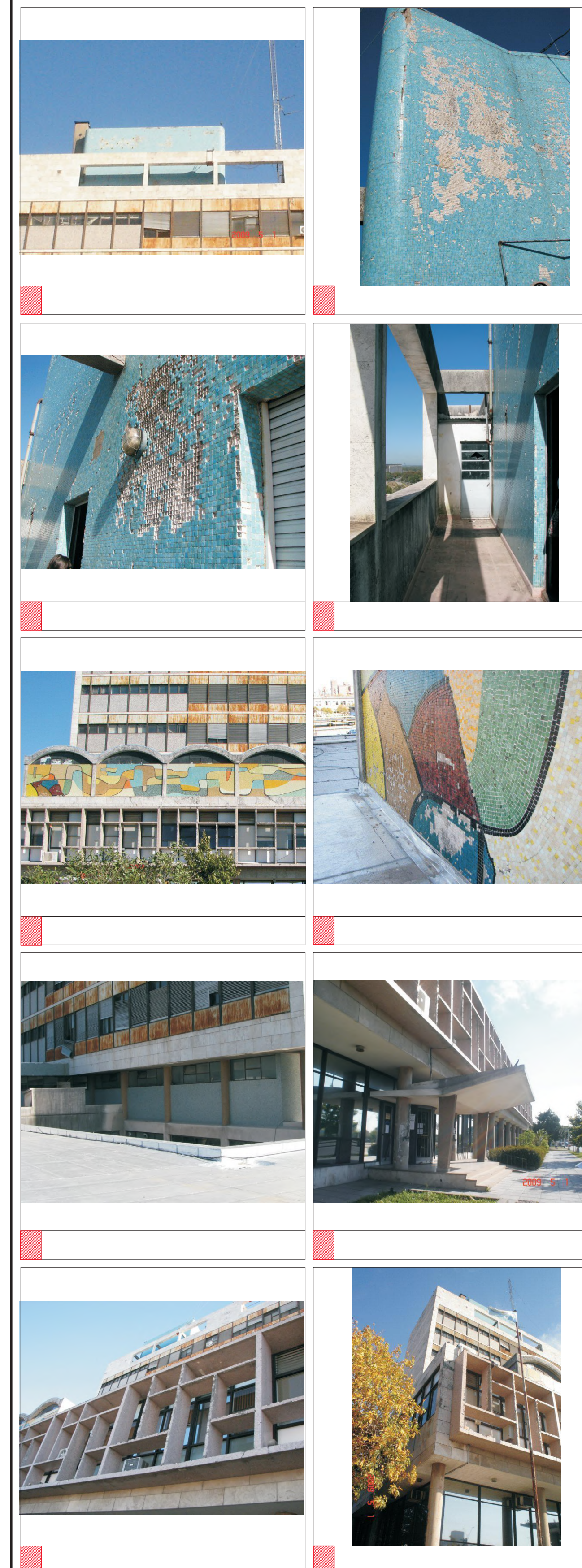
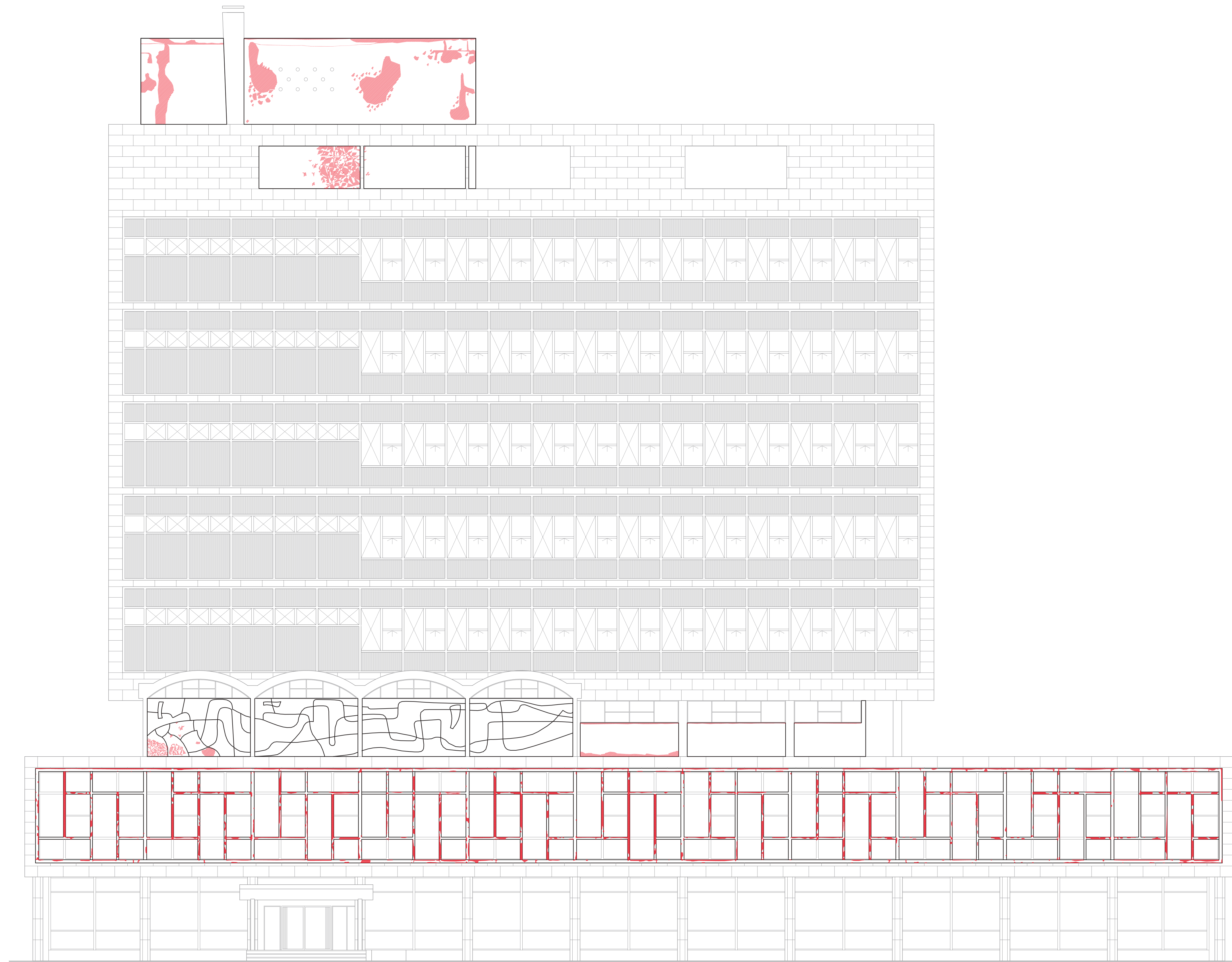

Sector Brisolet Este

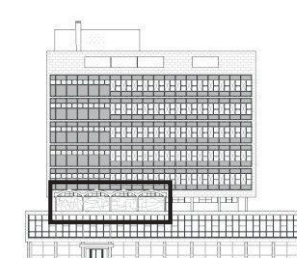

Sector Murales Este

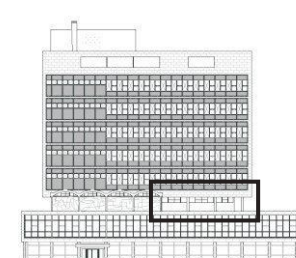

Sector Paramentos 2do piso.

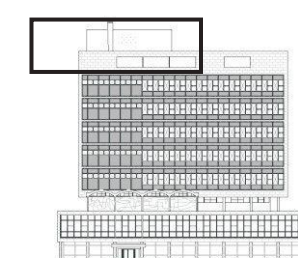

Sector tanque



<p>CONVENIO ESPECÍFICO MUNICIPALIDAD DE LA CIUDAD DE SANTA FE UNIVERSIDAD NACIONAL DEL LITORAL SECRETARÍA DE PLANEAMIENTO URBANO FACULTAD DE ARQUITECTURA, DISEÑO Y URBANISMO</p>		<p>APROBACIÓN</p>
<p>OBRA: Proyecto de restauración, puesta en valor y refuncionalización EDIFICIO DE CORREOS SANTA FE</p>		<p>FECHA AGOSTO - 09</p>
<p>PLANO: Patologías en paramentos: revestimiento veneciano. Fachada Este</p>		<p>ESCALA 1:100</p>
		<p>PLANO N° PAT 04 61</p>

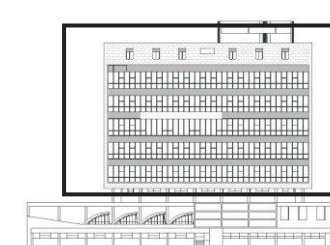
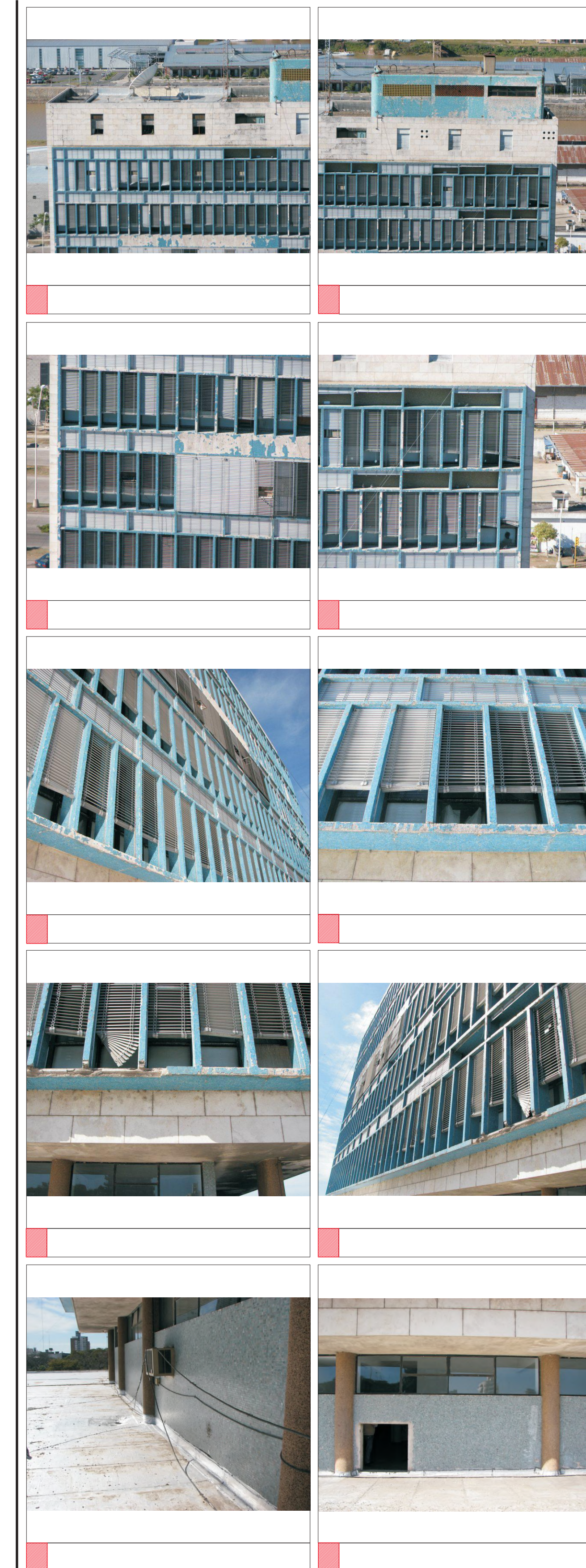

Sector brisolei Oeste

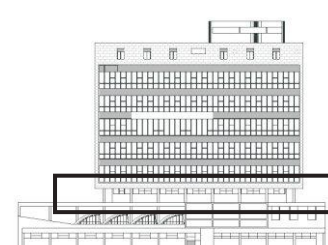

Sector paramentos 2do Piso.



Sector tanque

 FALTANTE REVESTIMIENTO VENECIANO

<p>CONVENIO ESPECÍFICO MUNICIPALIDAD DE LA CIUDAD DE SANTA FE UNIVERSIDAD NACIONAL DEL LITORAL SECRETARÍA DE PLANEAMIENTO URBANO FACULTAD DE ARQUITECTURA, DISEÑO Y URBANISMO</p>		<p>APROBACIÓN</p>
<p>OBRA: Proyecto de restauración, puesta en valor y refuncionalización EDIFICIO DE CORREOS SANTA FE</p>		<p>FECHA AGOSTO - 09</p>
<p>PLANO: Patologías en paramentos; revestimiento veneciano. Fachada Oeste</p>		<p>ESCALA 1:100</p>
		<p>PLANO N° PAT 04 69</p>