

COTAS ESTUDIO	PROGRESIVAS	
	PARCIALES	
RASANTE DE PROYECTO	48.30	48.31
BORDE DE CALZADA	48.25	48.20
EJE CALZADA EXISTENTE	48.30	48.31
UMBRAL - VEREDA DER.	48.27	48.20
UMBRAL - VEREDA IZQ.	48.17	48.38

GOBIERNO DE LA PROVINCIA DEL CHACO MUNICIPALIDAD DE LA CIUDAD DE: BARRANQUERAS

**Obra:** PAVIMENTO URBANO: BARRANQUERAS  
**Tramo:** CALLES VARIAS.  
**Objeto:** CONSTRUCCIÓN DE CALZADA DE HORMIGÓN.

**PLANIALTIMETRIA CALLE PASTEUR**

Plano N°: 4 Lamina N°: 19 Escala: V=1:200 H=1:1000 Fecha: Agosto - 2014  
 Dibujó: D.A.S. Revisó: J.M.C. Aprobó: P.M.F.  
 Estudio: GRUPO INDUNO S.A. Director de Proyecto: ING. PABLO MARIA FRASCHINA

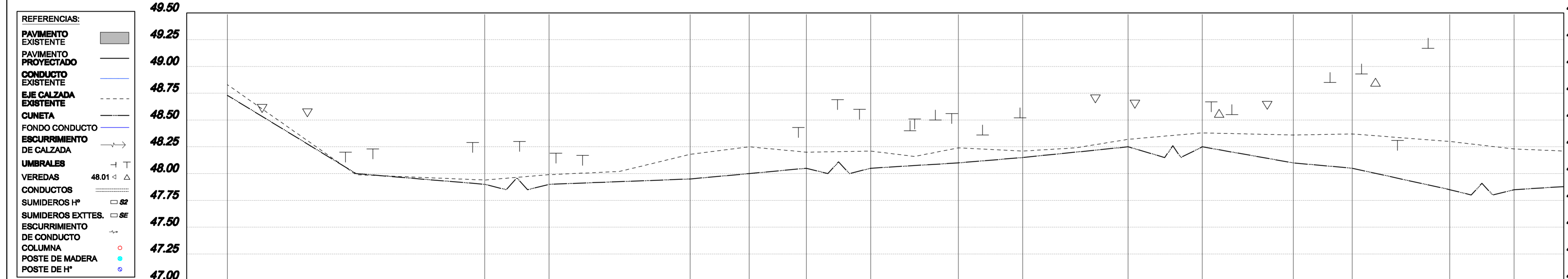
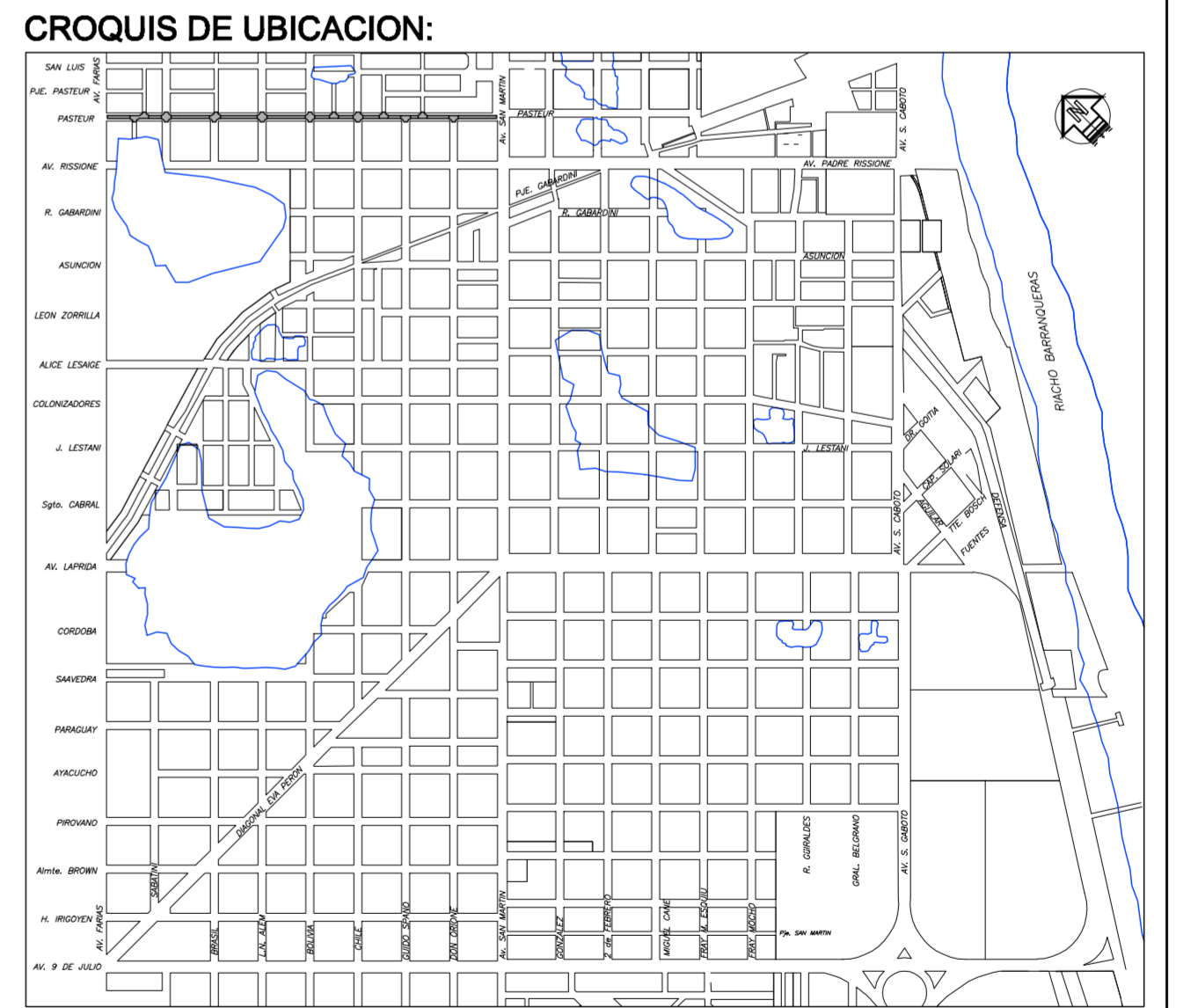
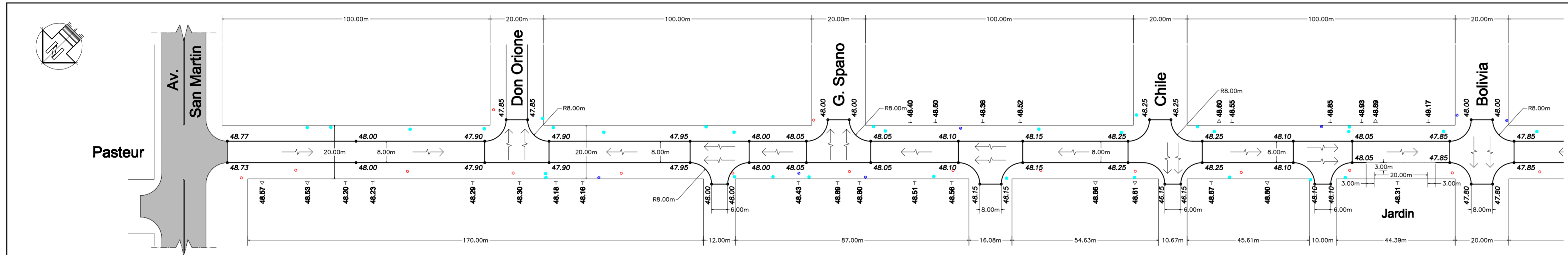

COTAS ESTUDIO	PROGRESIVAS	
	PARCIALES	
RASANTE DE PROYECTO	48.83	48.83
BORDE DE CALZADA	48.20	48.23
EJE CALZADA EXISTENTE	48.83	48.83
UMBRAL - VEREDA DER.	48.57	48.53
UMBRAL - VEREDA IZQ.	48.20	48.23

GOBIERNO DE LA PROVINCIA DEL CHACO MUNICIPALIDAD DE LA CIUDAD DE: BARRANQUERAS

**Obra:** PAVIMENTO URBANO: BARRANQUERAS.  
**Tramo:** CALLES VARIAS.  
**Objeto:** CONSTRUCCIÓN DE CALZADA DE HORMIGÓN.

**PLANIALTIMETRIA CALLE PASTEUR**

Plano N°: 4 Lamina N°: 18 Escala: V=1:200 H=1:1000 Fecha: Agosto - 2014  
 Dibujó: D.A.S. Revisó: J.M.C. Aprobó: P.M.F.  
 Estudio: GRUPO INDUNO S.A. Director de Proyecto: ING. PABLO MARIA FRASCHINA