

2 Corte 6  
1 : 100

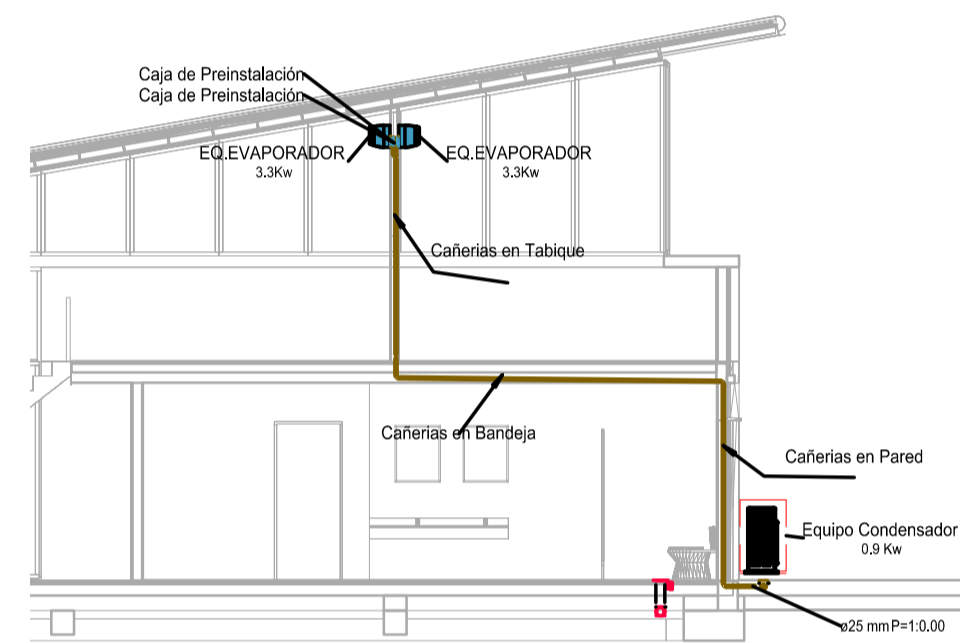

1 Corte 5  
1 : 100

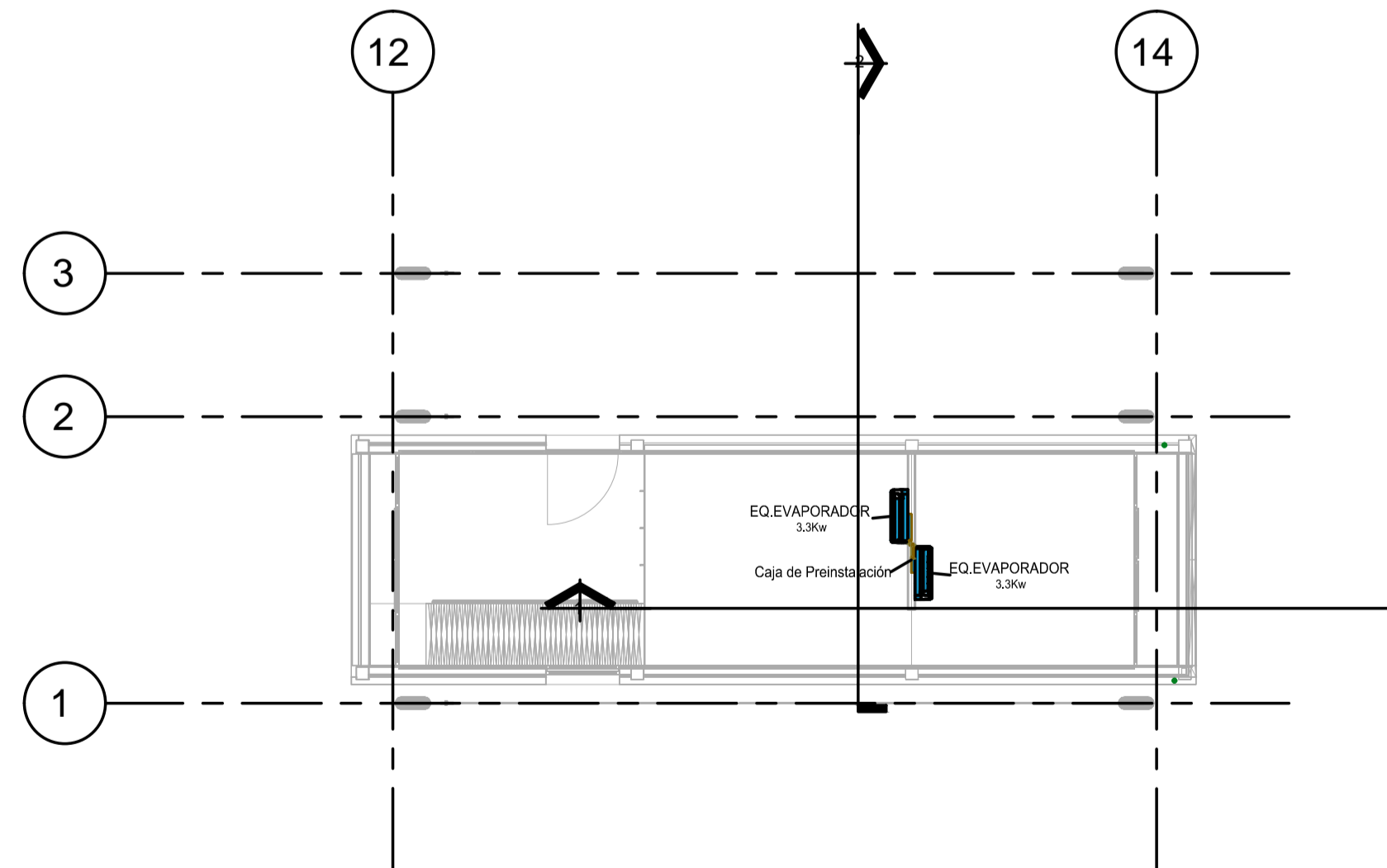

3 Planta Alta Area Migraciones  
1 : 100

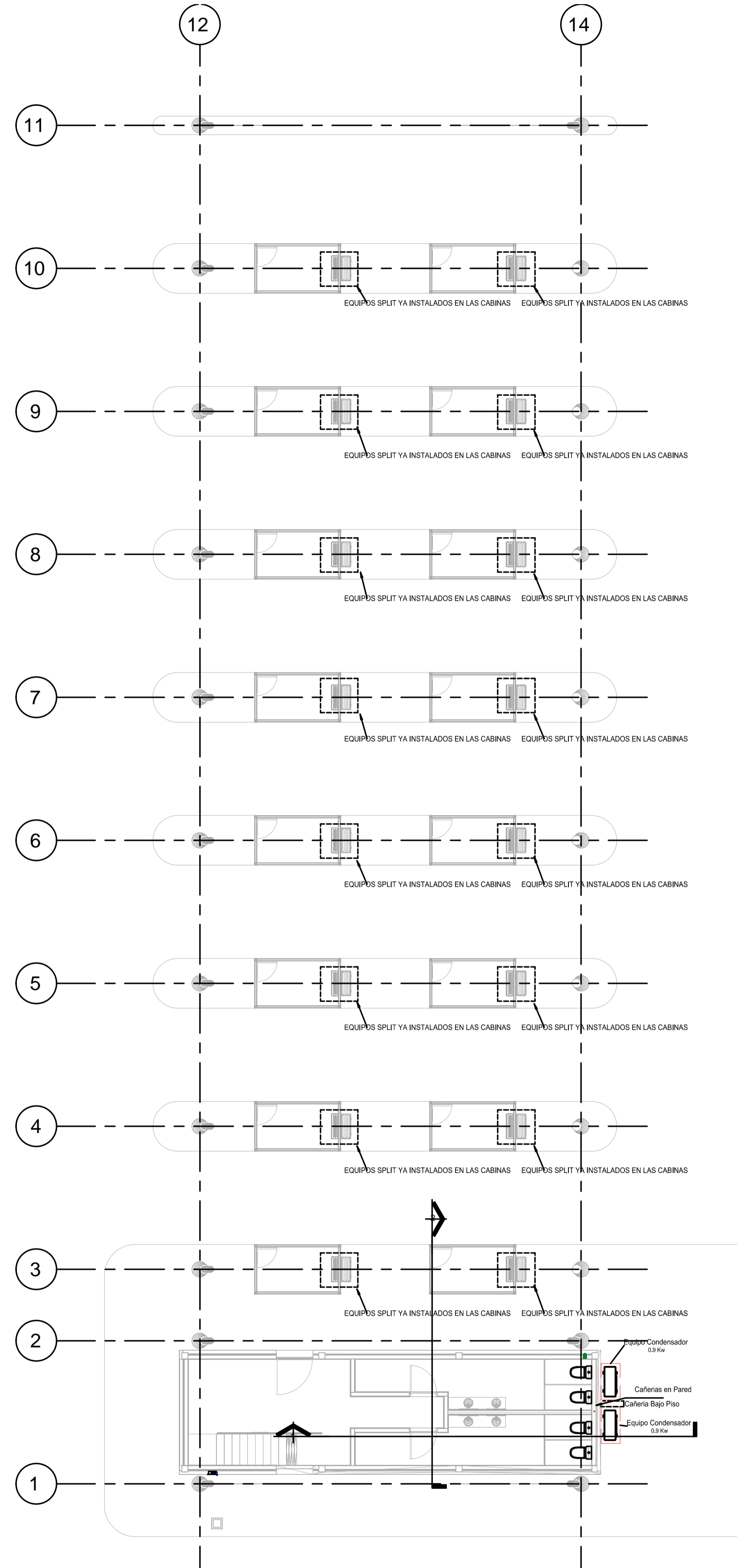

4 Planta Baja Area Migraciones  
1 : 100

NOTAS: EL PRESENTE PLANO ES INDICATIVO, LA CONTRATISTA COORDINARÁ LOS PLANOS DE DETALLE DEFINITIVO, QUE DEBERÁN SER APROBADOS POR LA D.G.O.M. Y LA INSPECCIÓN DE OBRA, EL PLANO PRESENTADO POR LA CONTRATISTA ESTARÁ EN UN TOPO DE ALINEACIÓN CON LA PROYECTADA. TODAS LAS MEDIDAS Y NÚMEROS SE REFERENCIARÁN EN OBRA POR EL CONTRATISTA. TODOS LOS DETALLES CONSTRUCTIVOS DEBEN COORDINARSE Y CONTROLARSE EN OBRA.

PLANO NO APTO PARA CONSTRUCCIÓN.

MODIFICACIONES:	REVISIÓN	FECHA	DESCRIPCIÓN

Ministerio del Interior, Obras Públicas y Vivienda Secretaría de Planificación Territorial y Coordinación de Obra Pública Dirección Nacional de Planificación y Diseño de Obra Pública		 Presidencia de la Nación
Obra: Proyecto de Renovación, ampliación y modernización del Centro de Frontera Paso de los Libres Plano: E1- EDIFICIO MIGRACIONES - Instalación Aire Acondicionado Planta Baja y Cortes Fecha: 2019		Plano N° E1.IT01
Eq. de Proyecto:	Dibujó: Autor	Revisó:
Escala: 1 : 100		

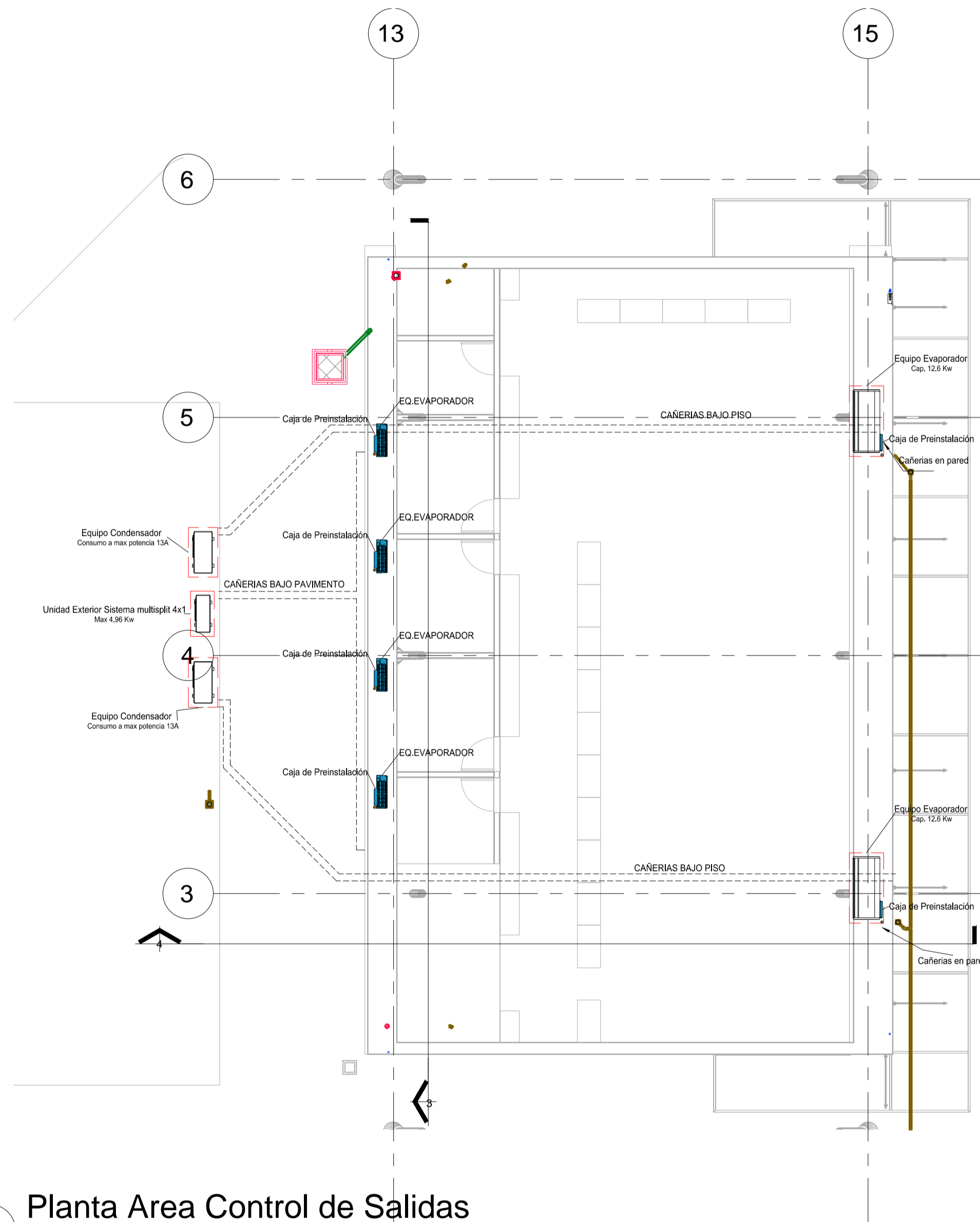

1 Planta Area Control de Salidas  
1 : 100

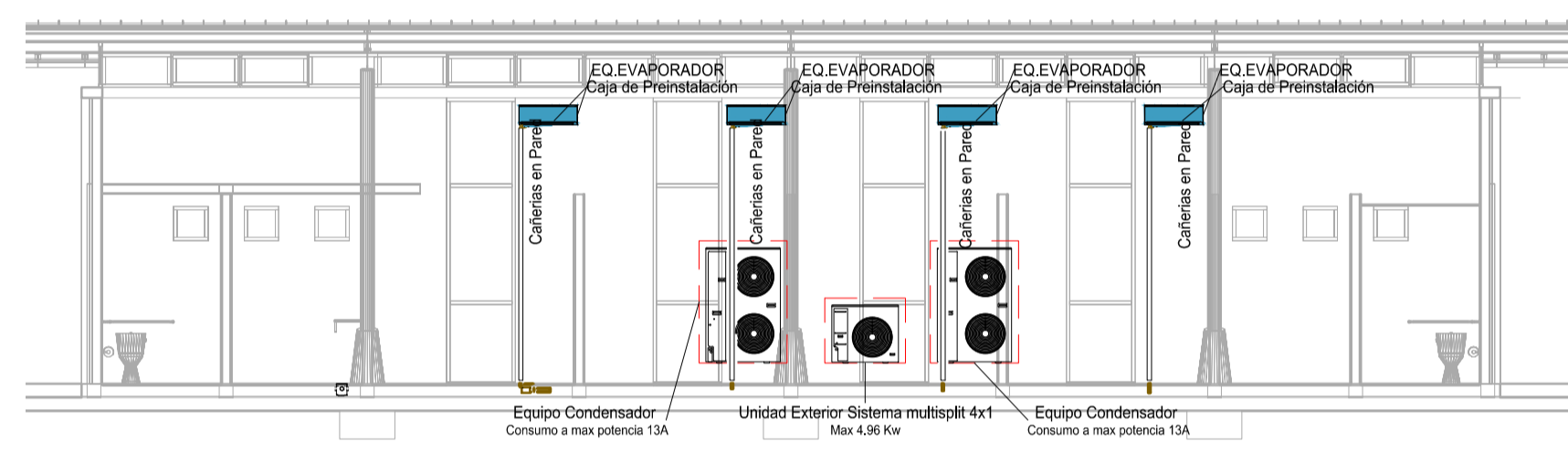

3 Corte 3  
1 : 100

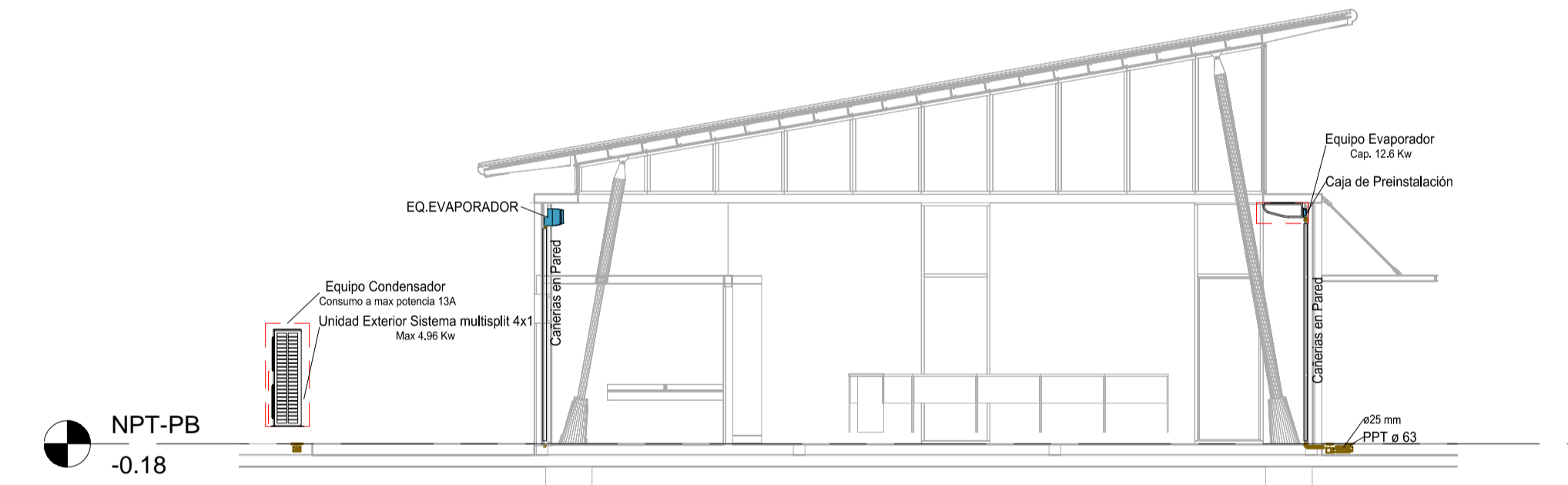

4 Corte 4  
1 : 100

NOTAS: EL PRESENTE PLANO ES INDICATIVO, LA CONTRATISTA CONFECCIONARA LOS PLANOS DE DETALLE DEFINITIVO, QUE DEBERAN SER APROBADOS POR LA S.O. Y LA INSPECCION DE OBRA. EL PLANO PRESENTADO POR LA CONTRATISTA ESTARA EN UN TOPO DE ALICATADO A LA PROPORCION INDICADA. TODAS LAS MEDIDAS Y NÚMEROS SE APLICARAN EN OBRA POR EL CONTRATISTA. TODOS LOS DETALLES CONSTRUCTIVOS DEBEN CONCORDAR CON LOS DETALLES EN OBRA.

PLANO NO APTO PARA CONSTRUCCION.

MODIFICACIONES:	REVISOR	FECHA	DESCRIPCION

Ministerio del Interior, Obras Públicas y Vivienda  
Secretaría de Planificación Territorial y Coordinación de Obra Pública  
Dirección Nacional de Planificación y Diseño de Obra Pública

Obra: Proyecto de Renovación, ampliación y modernización del Centro de Frontera Paso de los Libres  
Plano: E2- CONTROL DE SALIDAS - Instalacion Aire Acondicionado Planta Baja y Cortes  
Fecha: 2019

Eq. de Proyecto:      Dibujó: JCM      Revisó:      Escala: Indicada

Presidencia de la Nación

Plano N° E2.IT01

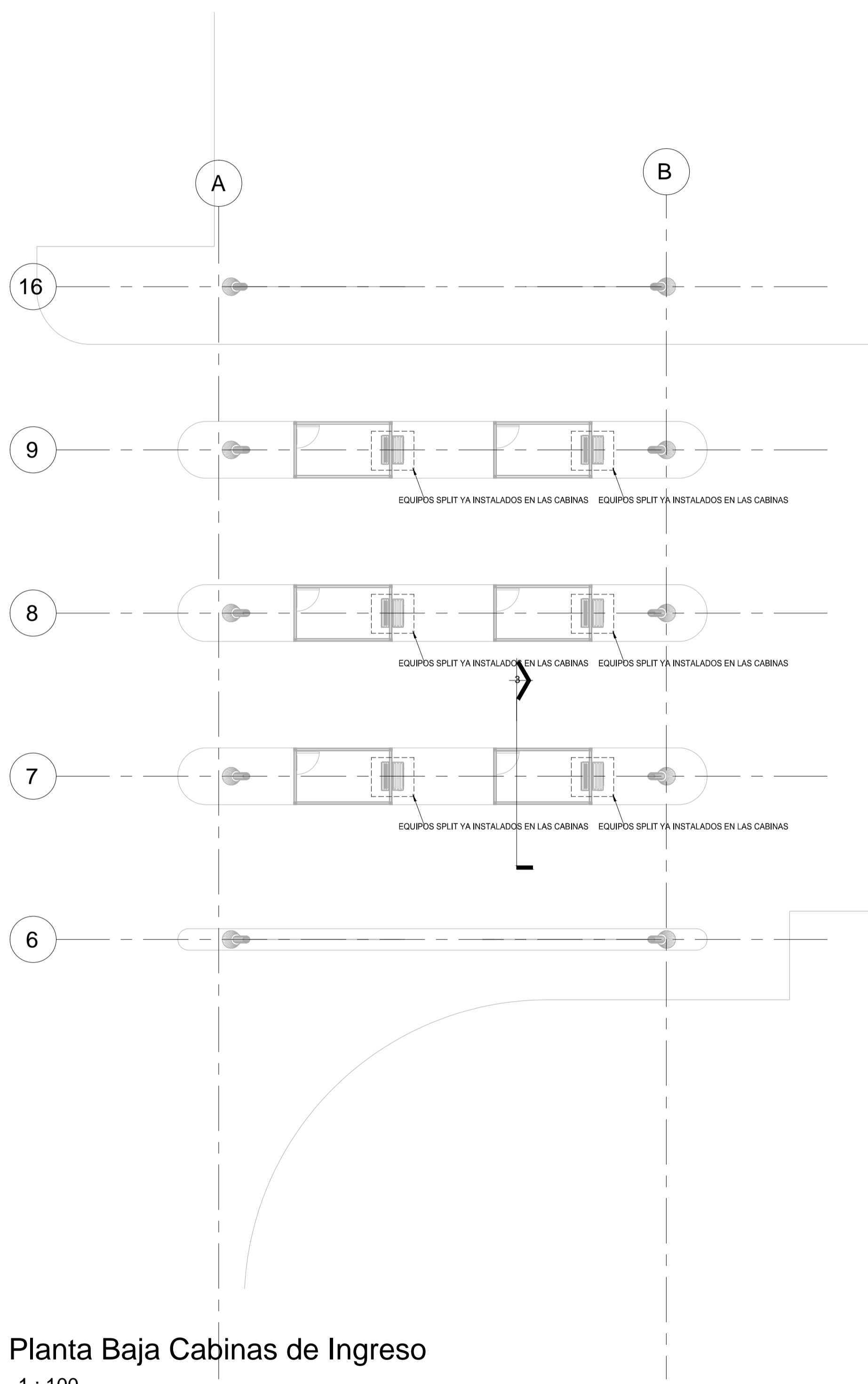

2 Planta Baja Cabinas de Ingreso  
1 : 100

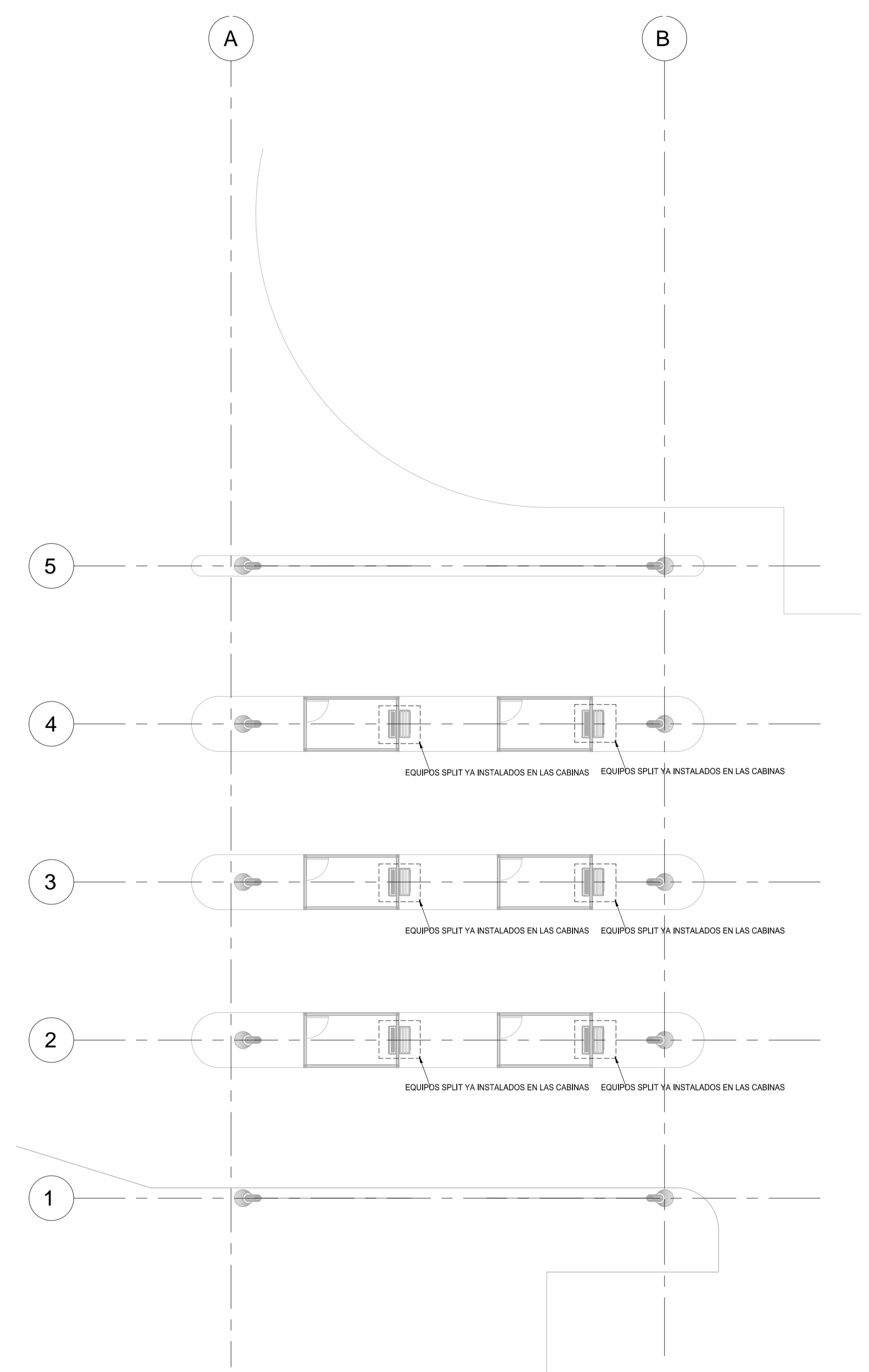

3 Corte 1  
1 : 100

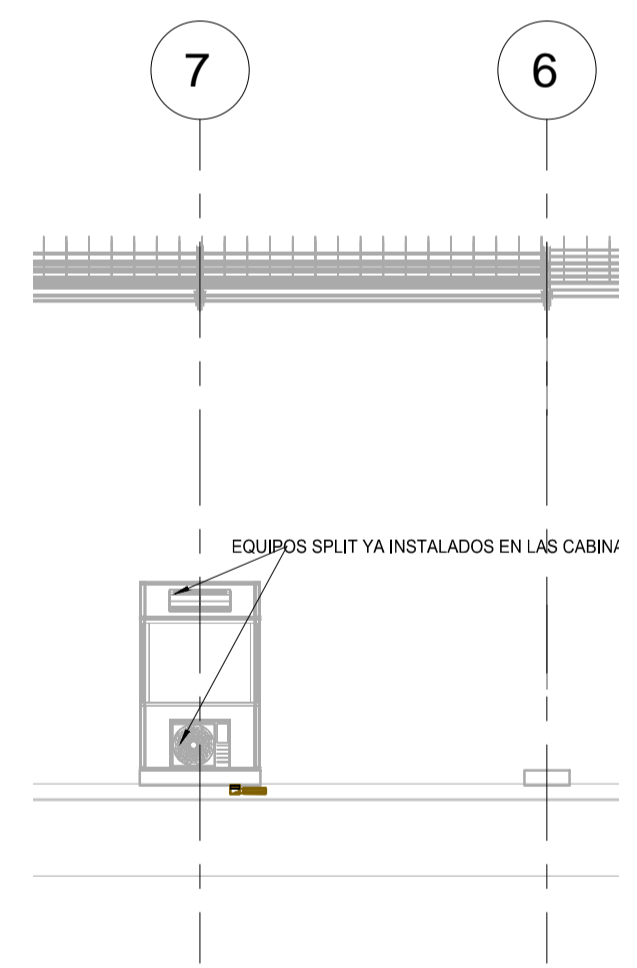

NOTAS: EL PRESENTE PLANO ES INDICATIVO, LA CONTRATISTA CORREGIRÁ LOS PLANOS DE DETALLE DEFINITIVO, QUE DEBERÁN SER APROBADOS POR LA S.G. Y LA INSPECCIÓN DE OBRA. EL PLANO PRESENTADO POR LA CONTRATISTA ESTARÁ EN UN TOPO DE ALINEACIÓN CON LA PROYECTADA. TODAS LAS MEDIDAS Y MUELAS SE APLICARÁN EN OBRA POR EL CONTRATISTA. TODOS LOS DETALLES CONSTRUCTIVOS DEBEN CONCORDAR Y CONTROLARSE EN OBRA.

PLANO NO APTO PARA CONSTRUCCIÓN.

MODIFICACIONES:	REVISIÓN	FECHA	DESCRIPCIÓN

Ministerio del Interior, Obras Públicas y Vivienda  
 Secretaría de Planificación Territorial y Coordinación de Obra Pública  
 Dirección Nacional de Planificación y Diseño de Obra Pública

Obra: Proyecto de Renovación, ampliación y modernización del Centro de Frontera Paso de los Libres  
 Plano: E3-CABINAS INGRESO - Instalación Aire Acondicionado Planta Baja y Cortes  
 Fecha: 2019 | Eq. de Proyecto: | Dibujó: Autor | Revisó: | Escala: 1 : 100

Presidencia de la Nación  
 Plano N° E3.IT01