

REFERENCIAS

DESIGNACIÓN LOCAL	TIPO DE PARAMENTO Y TERMINACIONES
Local	Tabique
Nº Local	T1
Alto (m)	R1, R2
ST-C1	Terminación
Sup. (m²)	Revestimientos
Terminación suelo	

CARPINTERIAS

(21) (30)

TIPOS DE TABIQUES

Descripción	Esp. (m)
T1	
Ladrillo visto con junta al ras	0.12
Revoque espesor 20 KG/33	0.02
Aislado hidrófugo + Pintura acrílica	0.01
Ladrillo hueco portante del 12	0.12

TIPOS DE REVESTIMIENTO

Descripción	Esp. (m)
R1	
Revoque grueso	0.15
Revoque monocapa de base yeso para interiores	0.05
Pintura blanca según pliego	
R2	
Revoque grueso	0.15
Revoque esp. natural 50 x 50	0.05
Revoque monocapa de base yeso para interiores + Pintura blanca según pliego hasta completar altura de local	
R3	
Revoque grueso	0.15
Revoque monocapa de base yeso para interiores	0.05
Pintura azul según pliego	

TIPOS DE SOLADOS

Descripción
S1
Porcelanitas de superficie natural 60 x 60 color tiza con ciclo de porcelanato con diseño de aluminio anodizado

TIPOS DE CIELORRASOS

Descripción
C1
Pintura esmalte sintético

LOCALES

Nivel	Uso	Área
Planta Baja		
PB-02	Oficina	5.08
PB-03	Oficina AFIP	5.61
PB-04	Oficina Receta / MAPA	5.61
PB-05	Oficina Migraciones	8.61
PB-06	Oficina Gendarmería	5.61
PB-07	Salón de Recepción	5.08
PB-08	Baño	5.08
PB-09	Zona de atención	191.00
		<b>241.68 m²</b>

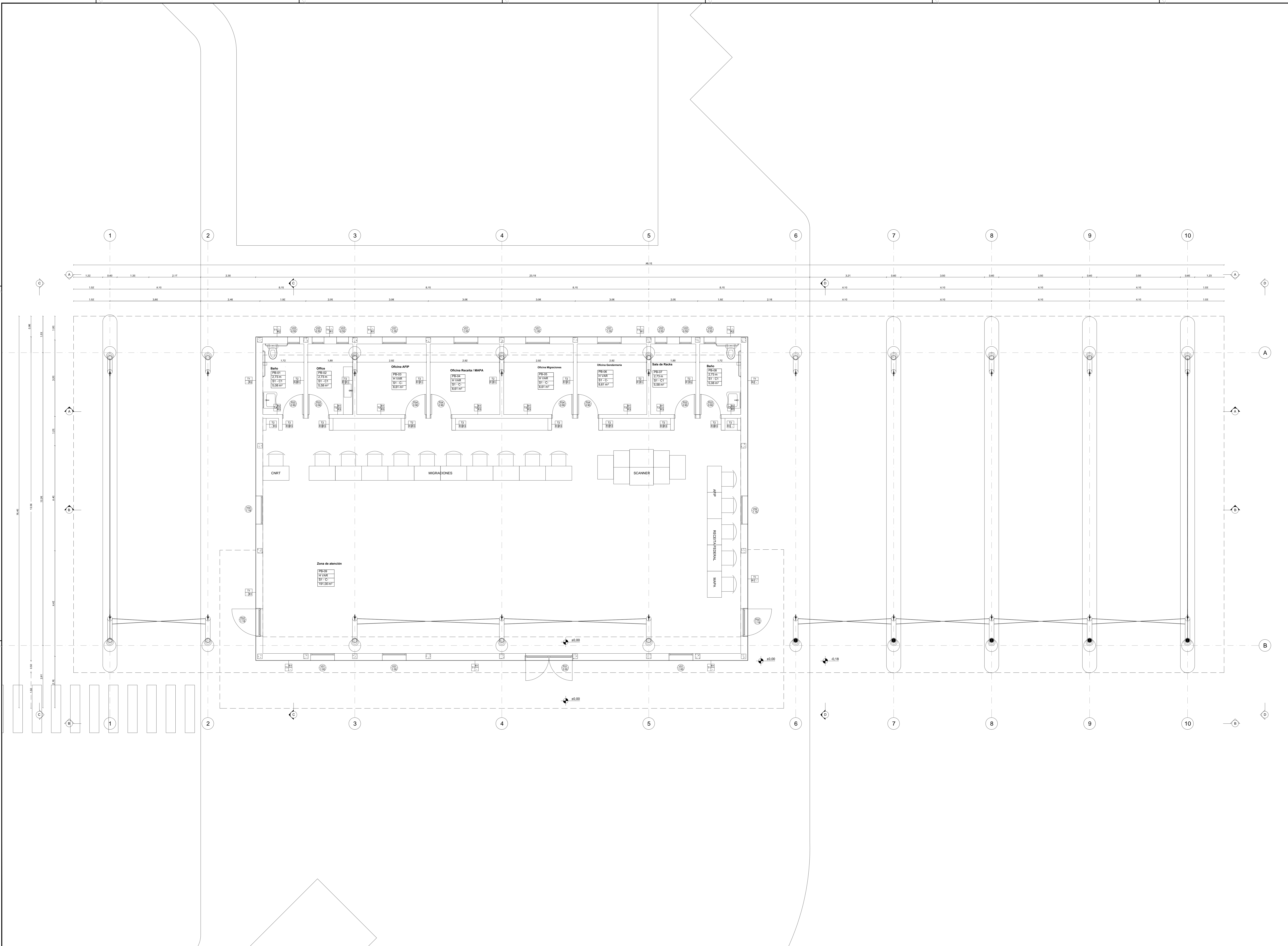

NOTAS:  
 1. VERIFICAR QUE LOS MATERIALES Y PRODUCTOS SEAN DE CALIDAD Y QUE SEAN DE FABRICACIÓN ARGENTINA.  
 2. VERIFICAR QUE LOS MATERIALES Y PRODUCTOS SEAN DE CALIDAD Y QUE SEAN DE FABRICACIÓN ARGENTINA.  
 3. VERIFICAR QUE LOS MATERIALES Y PRODUCTOS SEAN DE CALIDAD Y QUE SEAN DE FABRICACIÓN ARGENTINA.

PLANO APTO PARA CONSTRUCCIÓN

MODIFICACIONES

Nº	FECHA	DESCRIPCIÓN

Ministerio del Interior, Obras Públicas y Vivienda  
 Secretaría de Planificación Territorial y Coordinación de Obras Públicas  
 Dirección Nacional de Planificación y Diseño de Obras Públicas

Obras: Proyecto de Renovación, ampliación y modernización del Centro de Frontera Paso de los Libres  
 Plano: E2 - Edificio Control Salidas - Planta Baja  
 Fecha: 2019 | Edo. de Proyecto | Dibujo: | Revisión: | Escala: 1:50

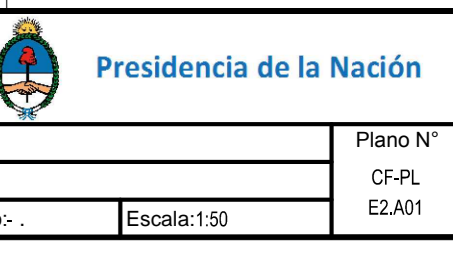

REFERENCIAS	TIPO DE PARAMENTO Y TERMINACIONES
Local	Tabique
Nº Local	T1
Alura (m)	1.12
Sup. (m <sup>2</sup> )	Revestimientos
Terminación	
Terminación suata	
CARPINTERIAS	
TIPOS DE TABIQUES	
Descripción	Esp. (m)
T1	
Ladrillo visto con junta al ras	0.12
Revoque espesor 20 KG/33	0.03
Aislado térmico + Pintura exterior	0.01
Ladrillo hueco portante del 12	0.12
T2	
Ladrillo hueco portante del 12	0.12
TIPOS DE REVESTIMIENTO	
Descripción	Esp. (m)
R1	
Revoque grueso	0.15
Revoque monocapa de base yeso para interiores	0.05
Pintura blanca según pliego	
R2	
Revoque grueso	0.15
Revoque esp. natural 58 x 58	0.05
Revoque monocapa de base yeso para interiores + Pintura blanca según pliego hasta completar altura de local	
R3	
Revoque grueso	0.15
Revoque monocapa de base yeso para interiores	0.05
Pintura azul según pliego	
Sin revestimiento	
TIPOS DE SOLADOS	
Descripción	
S1	
Porcelanato de superficie natural 60 x 60 color taupe con ciclo de porcelanato con diseño de aluminio enroscado	
TIPOS DE CIELORRASOS	
Descripción	
C1	
Pintura esmalte sintético	

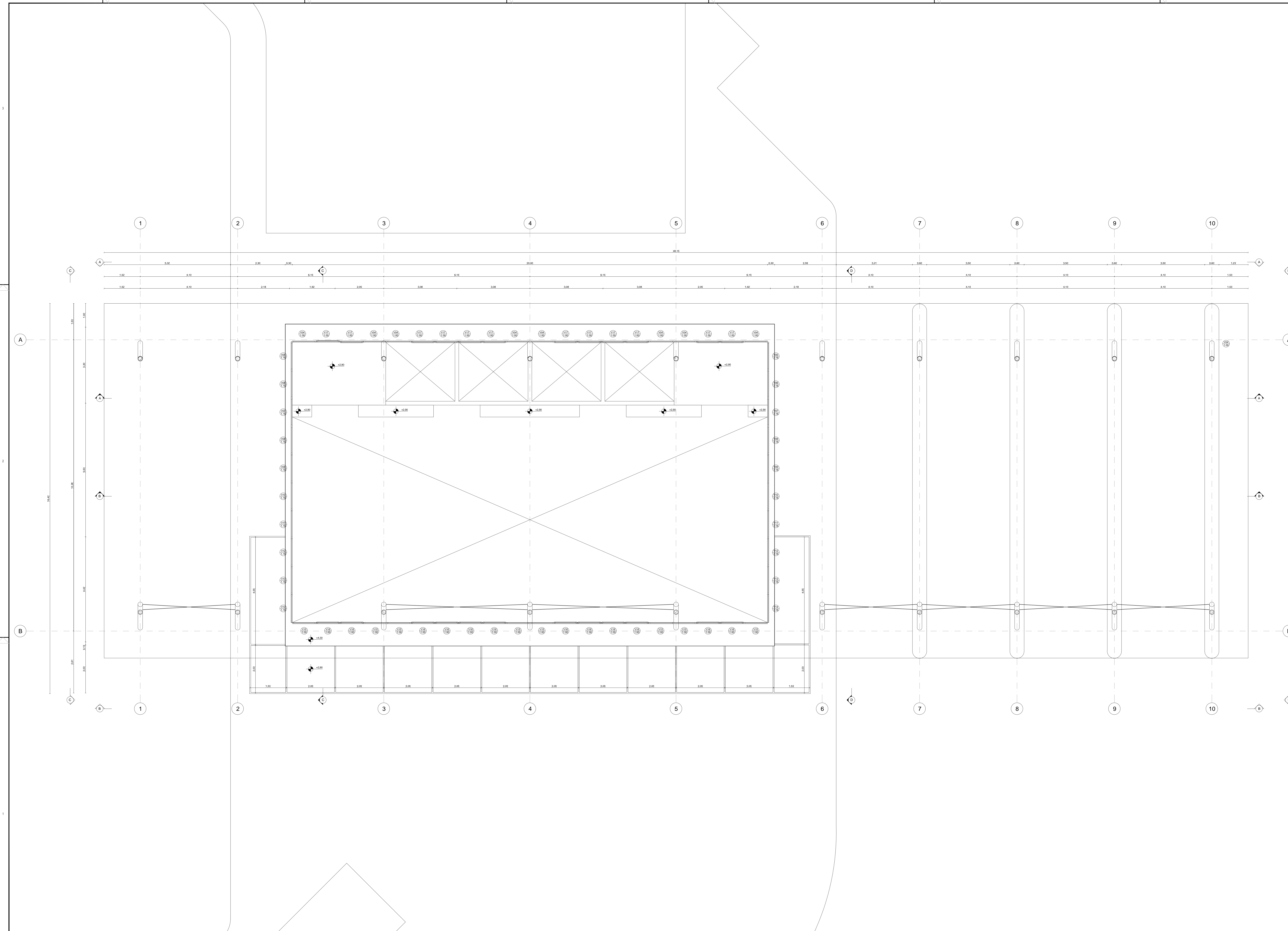

NOTAS:  
 1. VERIFICAR QUE LOS MATERIALES Y PRODUCTOS QUE SE INDICAN EN ESTE PLANO DE CONSTRUCCIÓN SEAN DE CALIDAD Y SEAN DE FABRICACIÓN ARGENTINA.  
 2. VERIFICAR QUE LOS MATERIALES Y PRODUCTOS QUE SE INDICAN EN ESTE PLANO DE CONSTRUCCIÓN SEAN DE CALIDAD Y SEAN DE FABRICACIÓN ARGENTINA.  
 3. VERIFICAR QUE LOS MATERIALES Y PRODUCTOS QUE SE INDICAN EN ESTE PLANO DE CONSTRUCCIÓN SEAN DE CALIDAD Y SEAN DE FABRICACIÓN ARGENTINA.

PLANO APTO PARA CONSTRUCCIÓN

MODIFICACIONES	FECHA	ELABORADO

REFERENCIAS	
DESIGNACIÓN LOCAL	TIPO DE PARAMENTO Y TERMINACIONES
Nº Local	Tabique
Alto (m)	Revestimientos
Sup. (m <sup>2</sup> )	
Terminación	
CARPINTERIAS	
TIPO DE TABIQUES	
Descripción	Esp. (m)
T1	
Ladrillo visto con junta al ras	0.12
Revoque espesor 20 KG/M3	0.02
Aislado hidrófugo + Pintura sintética	0.01
Ladrillo hueco portante del 12	0.12
T2	
Ladrillo hueco portante del 12	0.12
TIPO DE REVESTIMIENTO	
Descripción	Esp. (m)
R1	
Revoque grueso	0.15
Revoque monocapa de base yeso para interiores	0.05
Pintura blanca según pliego	
R2	
Revoque grueso	0.15
Revoque esp. natural 50 x 50	0.05
Revoque monocapa de base yeso para interiores + Pintura blanca según pliego hasta completar altura de local	
R3	
Revoque grueso	0.15
Revoque monocapa de base yeso para interiores	0.05
Pintura azul según pliego	
Sin revestimiento	
TIPO DE SOLADOS	
Descripción	
S1	
Parquetado de superficie natural 60 x 50 color tiza con ciclo de porcelanato con dale de aluminio anod.	
TIPO DE CIELORRASOS	
Descripción	
C1	
Pintura semalte sintético	

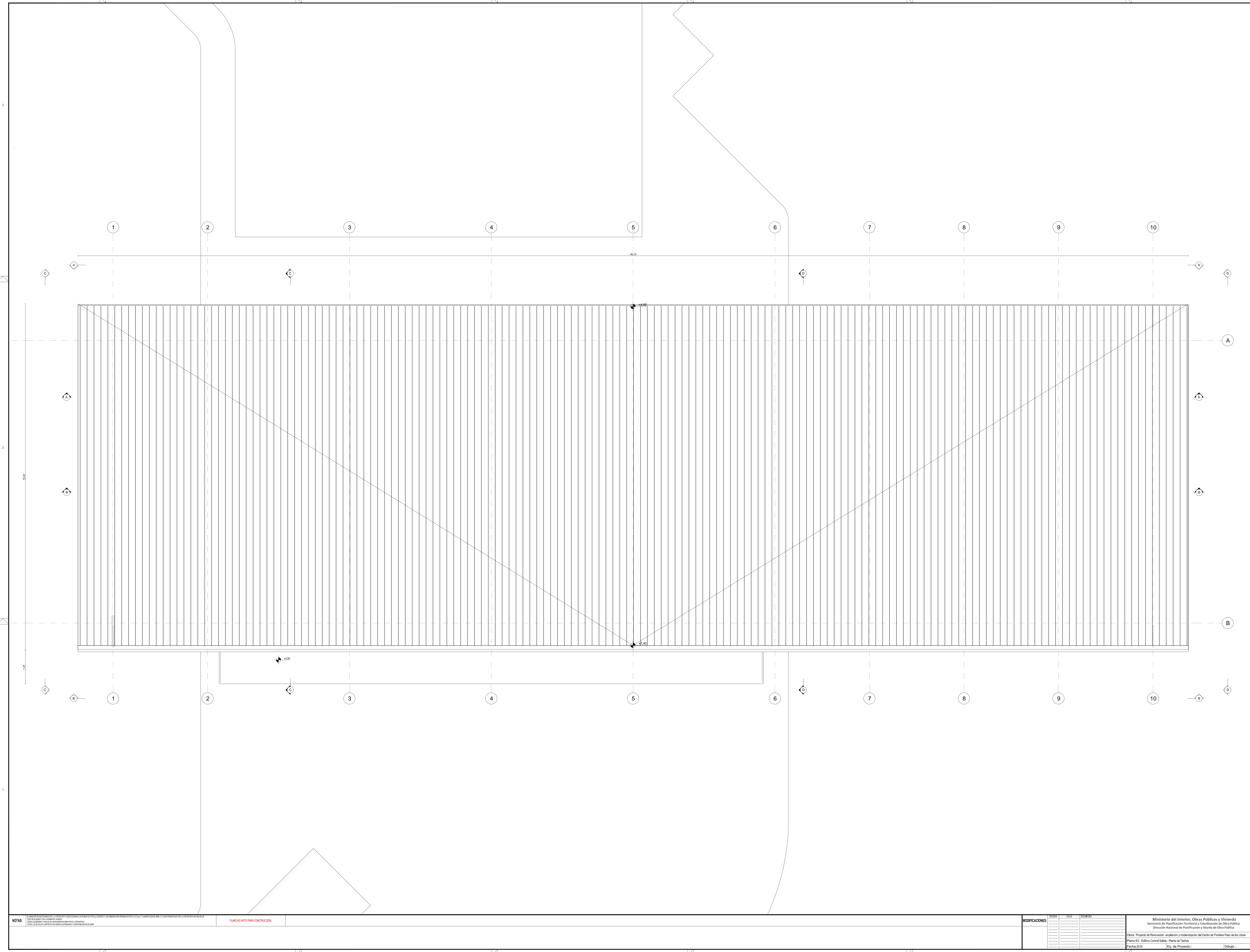

NOTAS:  
 1. El presente plano de obra es un documento de carácter técnico y su uso está limitado a los fines para los que fue elaborado.  
 2. Toda modificación de este plano debe ser autorizada por el autor del mismo.  
 3. Este plano no debe utilizarse como base para la construcción de obras sin el consentimiento expreso del autor del mismo.

PLANO APTO PARA CONSTRUCCION

MODIFICACIONES	FECHA	INDICACIONES



E2. Vista A

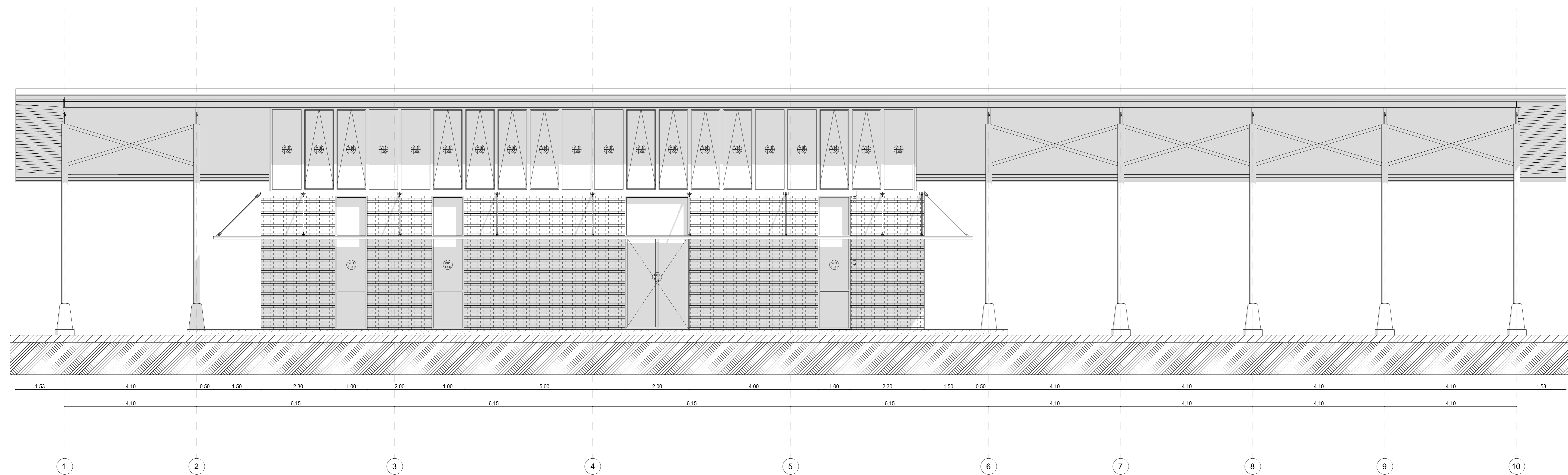

E2. Vista B

REFERENCIAS	
DESIGNACIÓN LOCAL	TIPO DE PARAMENTO Y TERMINACIONES
Local	Tabique
Nº Local	T1
Alto (m)	R1, R2
B1 - C1	Revestimientos
Sup. (m <sup>2</sup> )	
Terminación	
Terminación	
CARPINTERIAS	
TIPOS DE TABIQUES	
Descripción	Esp. (m)
T1	
Ladrillo visto con junta al ras	0.12
Revestimiento expuesto 20 KG/M3	0.02
Aislado térmico + Pintura sintética	0.01
Ladrillo hueco portante del 12	0.12
T2	
Ladrillo hueco portante del 12	0.12
TIPOS DE REVESTIMIENTO	
Descripción	Esp. (m)
R1	
Revoque grueso	0.15
Revoque monocapa de base yeso para interiores	0.05
Pintura blanca según pliego	
R2	
Revoque grueso	0.15
Revoque exp. natural 5x1 x 5x1	0.05
Revoque monocapa de base yeso para interiores + Pintura blanca según pliego hasta completar altura de local	
R3	
Revoque grueso	0.15
Revoque monocapa de base yeso para interiores	0.05
Pintura azul según pliego	
Sin revestimiento	
TIPOS DE SOLADOS	
Descripción	
S1	
Terminación de superficie natural 5x1 x 5x1 color tiza con ciclado de porcelanato con diámetro 40mm	
TIPOS DE CIELORRASOS	
Descripción	
C1	
Pintura esmalte sintético	

NOTAS:  
 1. Verificar que el proyecto cumple con los requisitos de la Ley de Obras Públicas y Vivienda y de la Ley de Planeación y Desarrollo Urbano.  
 2. El presente proyecto es de carácter preliminar y no debe utilizarse para la construcción sin la aprobación expresa del autor.  
 3. El autor se reserva todos los derechos de autor sobre el presente proyecto.

PLANO APTO PARA CONSTRUCCION

MODIFICACIONES	FECHA	ELABORADO	REVISADO

Ministerio del Interior, Obras Públicas y Vivienda  
 Secretaría de Planeación Territorial y Coordinación de Obras Públicas  
 Dirección Nacional de Planeación y Diseño de Obras Públicas  
 Presidencia de la Nación

Obras: Proyecto de renovación, ampliación y modernización del Centro de Fomento Paso de los Libres  
 Plano: E2 - Edificio Central Salto - Vista longitudinal  
 Fecha: 2019 | Ed. de Proyecto | Dibujo: | Revisó: | Escala: 1:50 | Plano N°: C1-A1, E2-A4

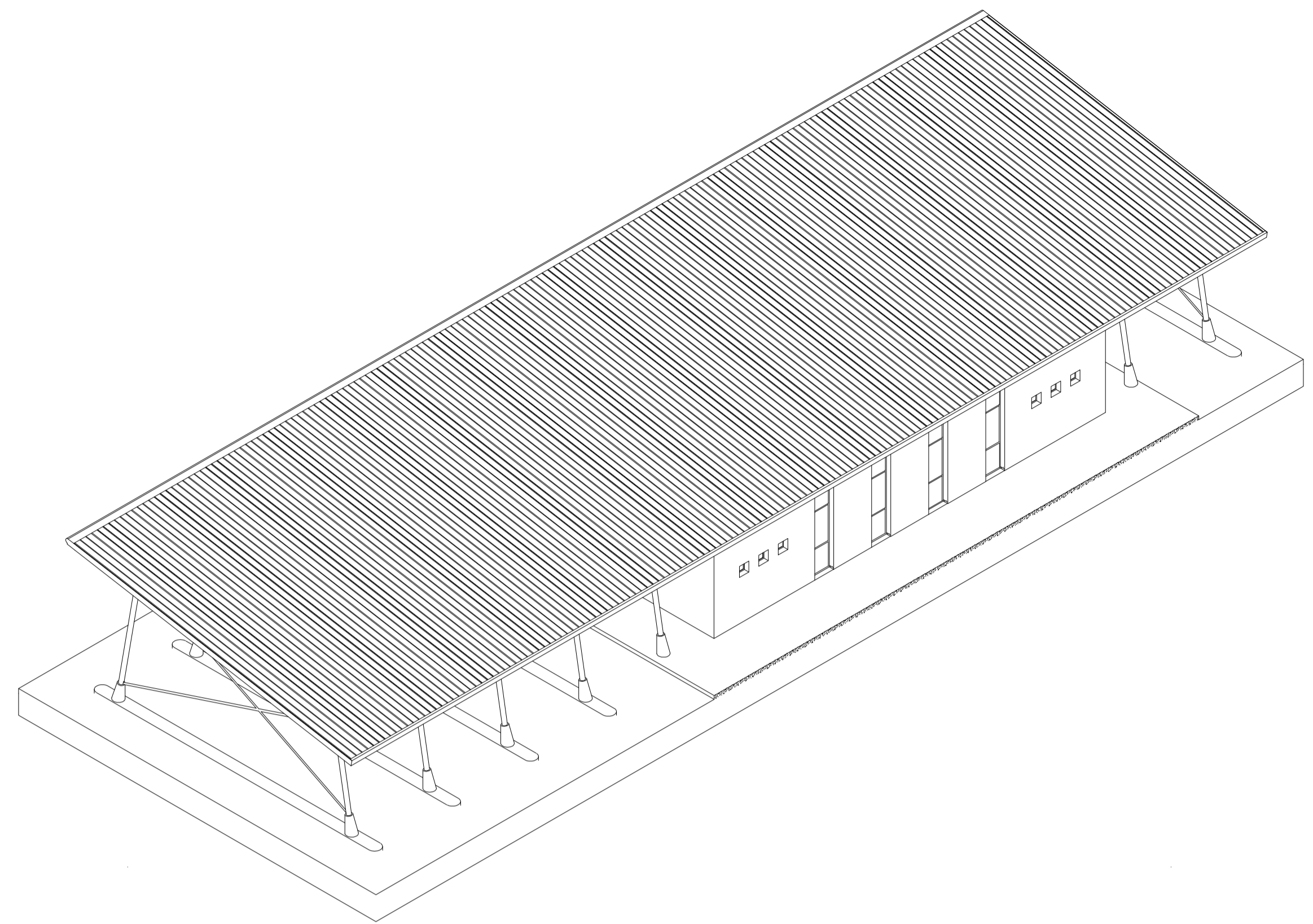

E2. Axonométrica A

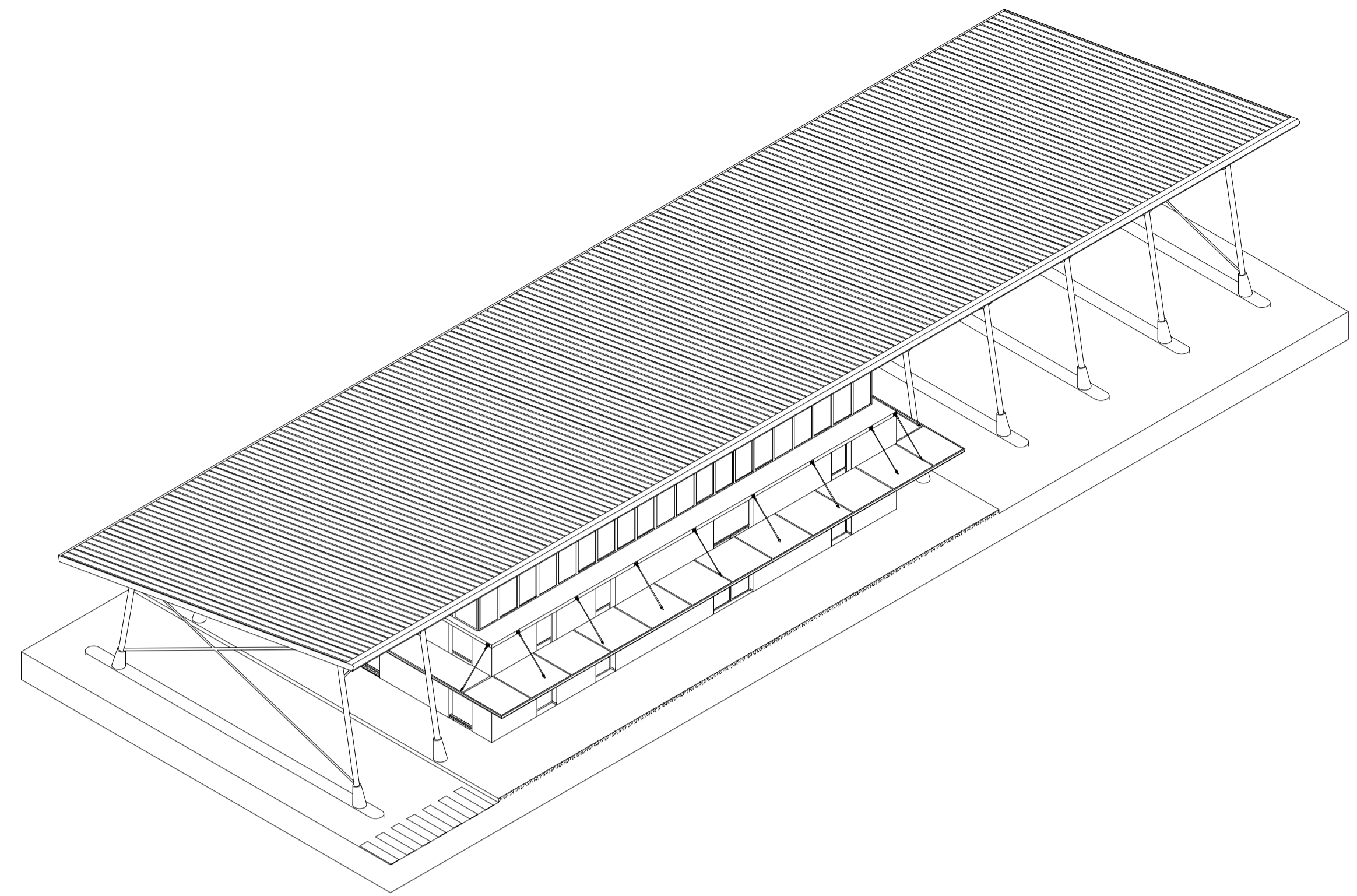

E2. Axonométrica B

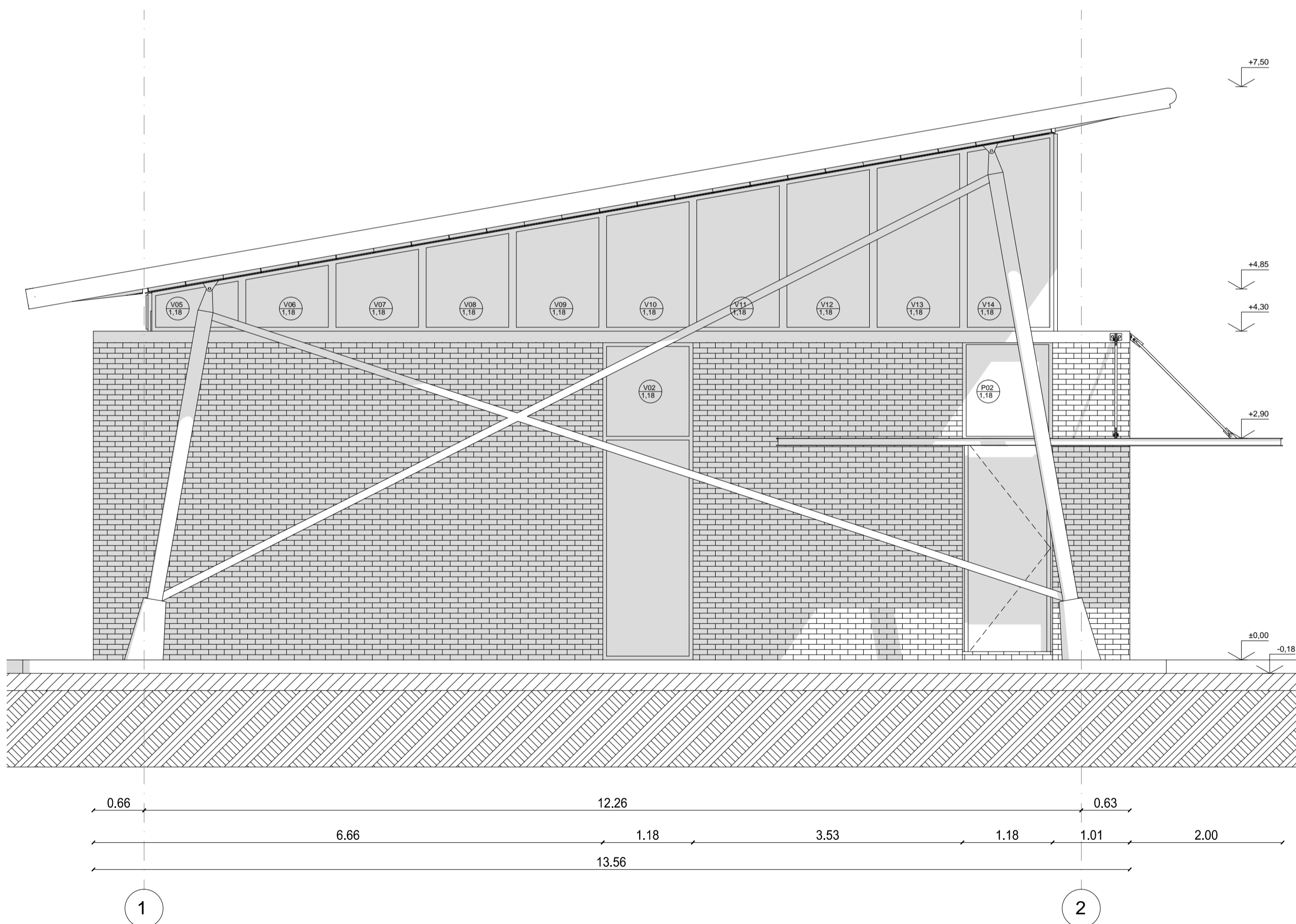

E2. Vista C

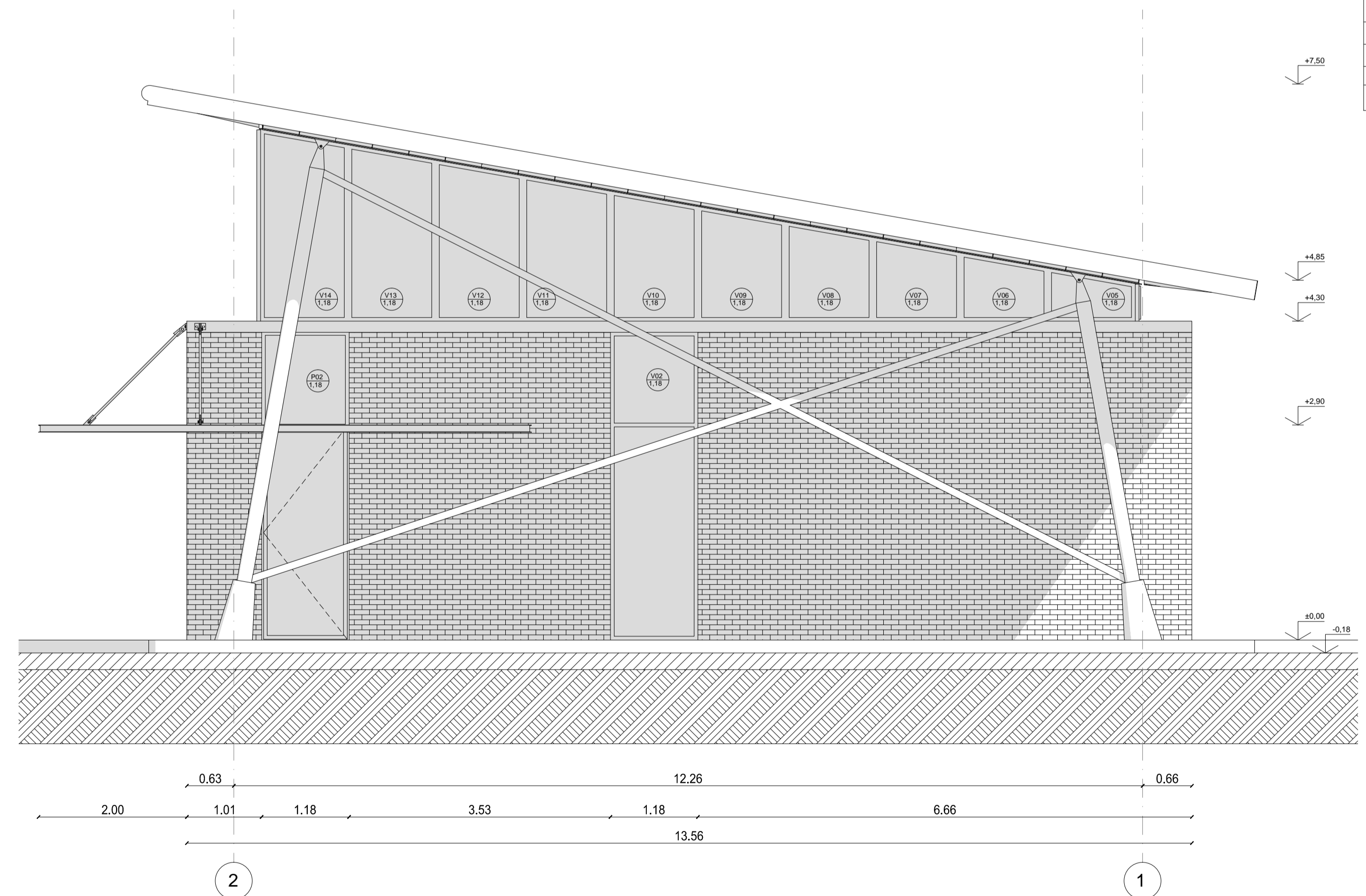

E2. Vista D

REFERENCIAS

DESIGNACIÓN LOCAL		TIPO DE PARAMENTO Y TERMINACIONES	
Local	Tabique		
N° Local	T1		
Altura (m)	R1   R2		
S1 - C1	Revestimientos		
Sup. (m2)			
Terminación exterior:			
Terminación suelo:			

CARPINTERÍAS

PO1  
0.90

TIPOS DE TABIQUES

Descripción	Esp (m)
T1	
Ladrillo vista con junta al ras	0.12
Poliestireno expandido 20 KG/M3	0.03
Azotado hidrófugo + Pintura asfáltica	0.01
Ladrillo hueco portante del 12	0.12
T2	
Ladrillo hueco portante del 12	0.12

TIPOS DE REVESTIMIENTO

Descripción	Esp (m)
R1	
Revoque grueso	0.15
Revoque monocapa de base yeso para interiores	0.05
Pintura blanca según pliego	
R2	
Revoque grueso	0.15
Porcelanato sup. natural 58 x 58	0.05
Revoque monocapa de base yeso para interiores + Pintura blanca según pliego hasta completar altura de local	
R3	
Revoque grueso	0.15
Revoque monocapa de base yeso para interiores	0.05
Pintura azul según pliego	

Sin revestimiento

TIPOS DE SOLADOS

Descripción
S1
Porcelanato de superficie natural 58 x 58 color taupe con zócalo de porcelanato con detalle de aluminio crudo

TIPOS DE CIELORRASOS

Descripción
C1
Pintura esmalte sintético

NOTAS:

EL PRESENTE PLANO ES SOLO UN EJEMPLO DE CÓMO SE DEBE PRESENTAR UN PLANO DE DETALLE DEPARTIVO. QUE DEBERIA SER APROBADO POR LA AUTORIDAD DE OBRAS PÚBLICAS. EL PLANO PRESENTADO POR LA CONTRATISTA ESTARÁ EN UN TOPO DE ALBERGUE CON LA DISTRIBUCIÓN DE LOS SERVICIOS QUE SE DEBE PRESENTAR EN OBRAS PÚBLICAS. TODAS LAS MEDIDAS Y DIMENSIONES DE ESTOS PLANOS DEBEN SER VERIFICADAS EN OBRAS PÚBLICAS. TODOS LOS DETALLES DE CONSTRUCCIÓN DEBEN CONCORDAR CON LOS DETALLES EN OBRAS PÚBLICAS.

PLANO NO APTO PARA CONSTRUCCIÓN.

MODIFICACIONES:

REVISIÓN	FECHA	DESCRIPCIÓN

Ministerio del Interior, Obras Públicas y Vivienda  
Secretaría de Planificación Territorial y Coordinación de Obra Pública  
Dirección Nacional de Planificación y Diseño de Obra Pública



Obra: Proyecto de Renovación, ampliación y modernización del Centro de Frontera Paso de los Libres

Plano: E2 - Edificio Control Salda - Vistas transversales  
Fecha: 2019  
Eq. de Proyecto: -  
Dibujó: -  
Revisó: -  
Escala: 1:50

Plano N°  
CF-PL  
E2.A05

REFERENCIAS	
DESIGNACIÓN LOCAL	TIPO DE PARAMENTO Y TERMINACIONES
Local	Tabique
Nº Local	T1
Alto (m)	21.12
B1 - C1	Terminación
Sup. (m <sup>2</sup> )	Revestimientos
Terminación base	
CARPINTERIAS	
TIPOS DE TABIQUES	
Descripción	Esp (m)
T1	
Ladrillo visto con junta al ras	0.12
Revoque grueso 20 KG/M3	0.02
Aislado térmico + Pintura exterior	0.01
Ladrillo hueco portante del 12	0.12
T2	
Ladrillo hueco portante del 12	0.12
TIPOS DE REVESTIMIENTO	
Descripción	Esp (m)
R1	
Revoque grueso	0.15
Revoque monocapa de base yiso para interiores	0.05
Pintura blanca según pliego	
R2	
Revoque grueso	0.15
Revoque sup. natural 58 x 58	0.05
Revoque monocapa de base yiso para interiores + Pintura blanca según pliego hasta completar altura de local	
R3	
Revoque grueso	0.15
Revoque monocapa de base yiso para interiores	0.05
Pintura azul según pliego	
Sin revestimiento	
TIPOS DE SOLADOS	
Descripción	
S1	
Parquetado de superficie natural 60 x 58 color tiza con zócalo de porcelanato con diseño de aluminio anodizado	
TIPOS DE CIELORRASOS	
Descripción	
C1	
Pintura esmalte sintético	

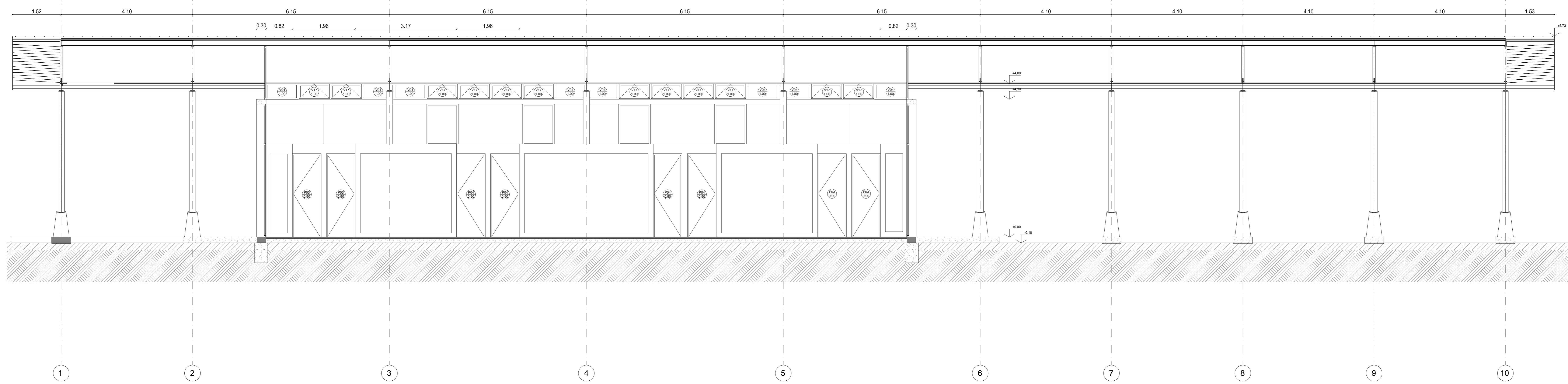
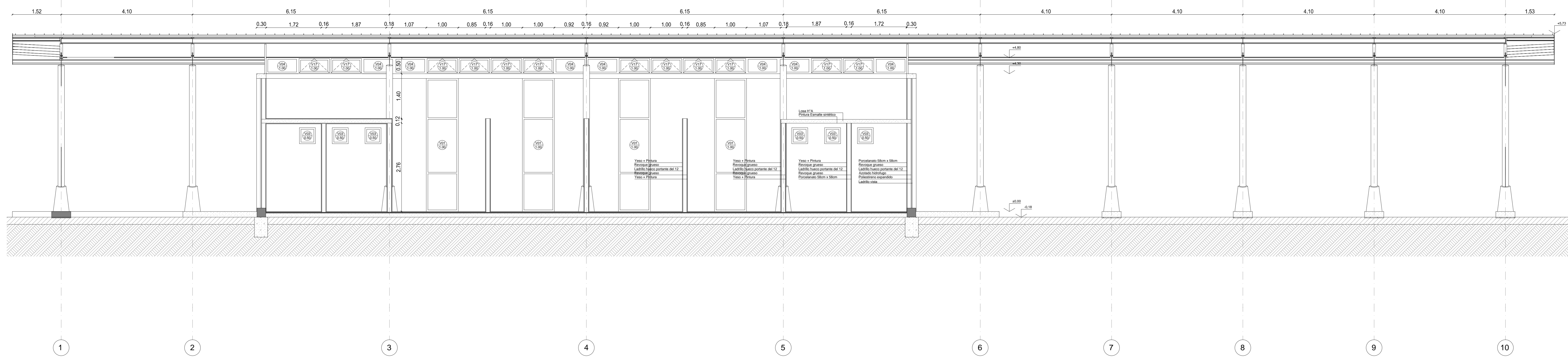

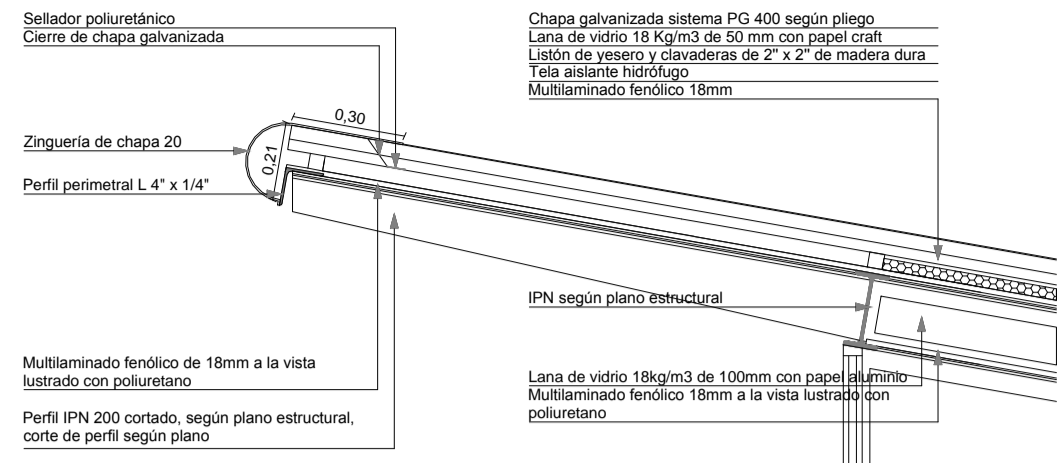

E2 D-01

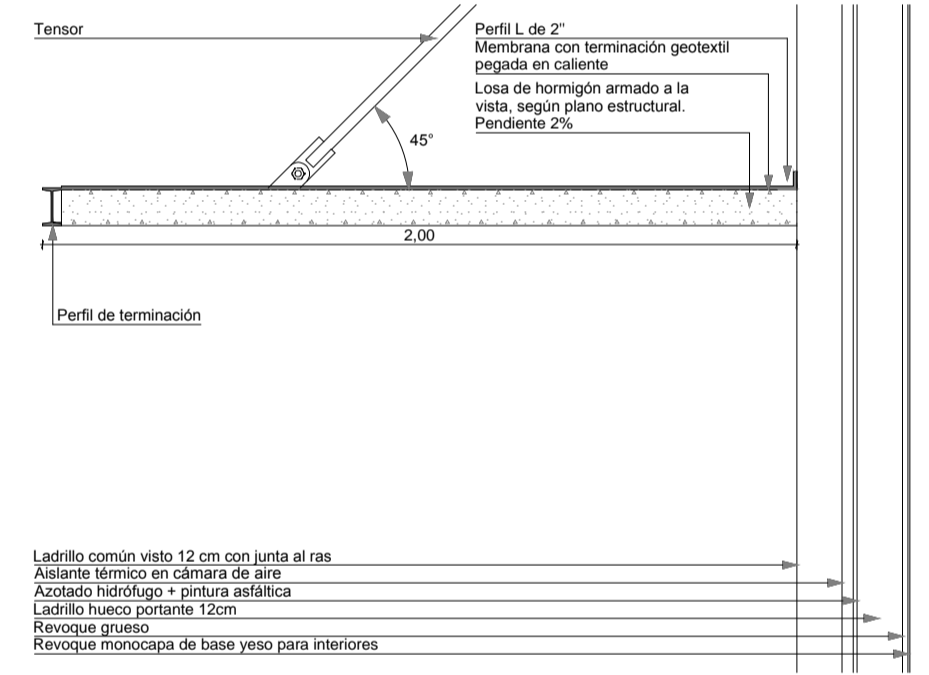

E2 D-02

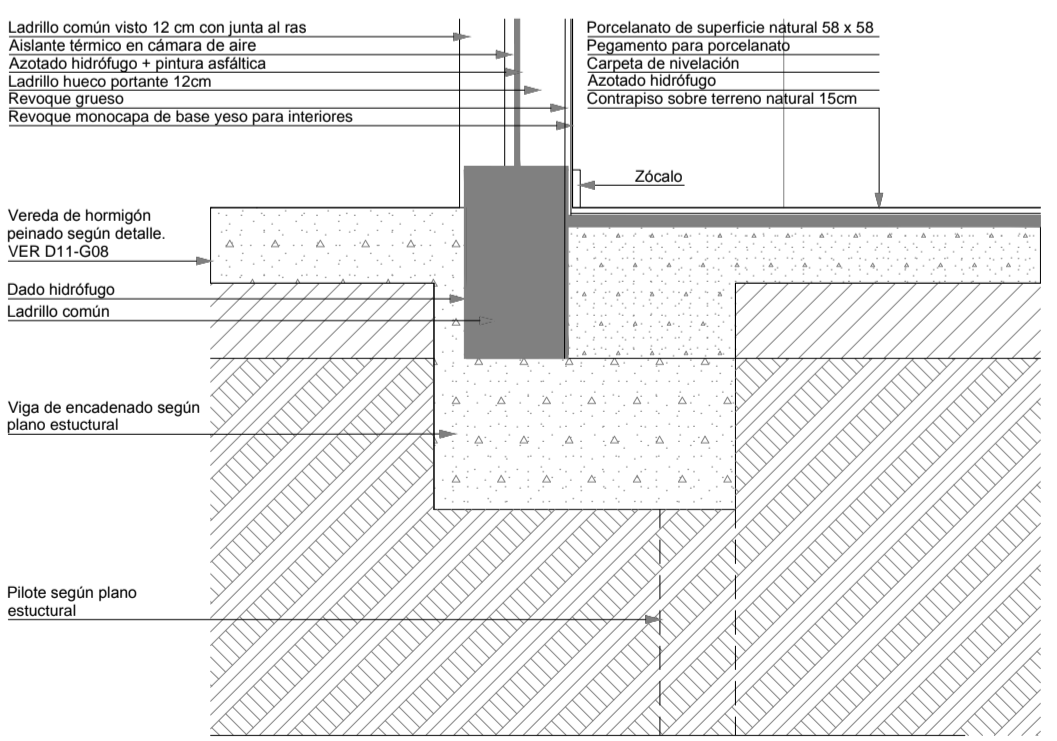

E2 D-03

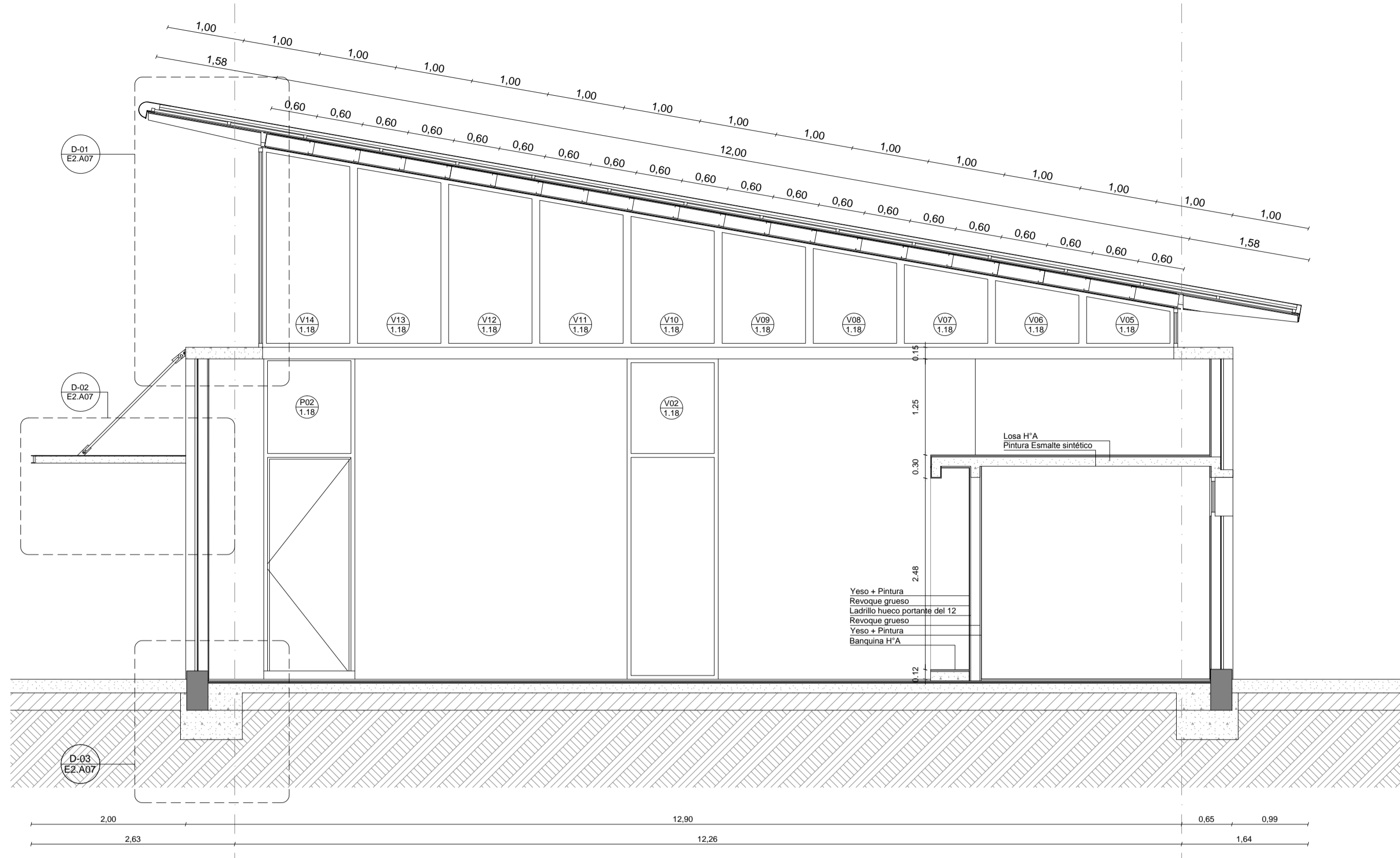

E2 Corte C

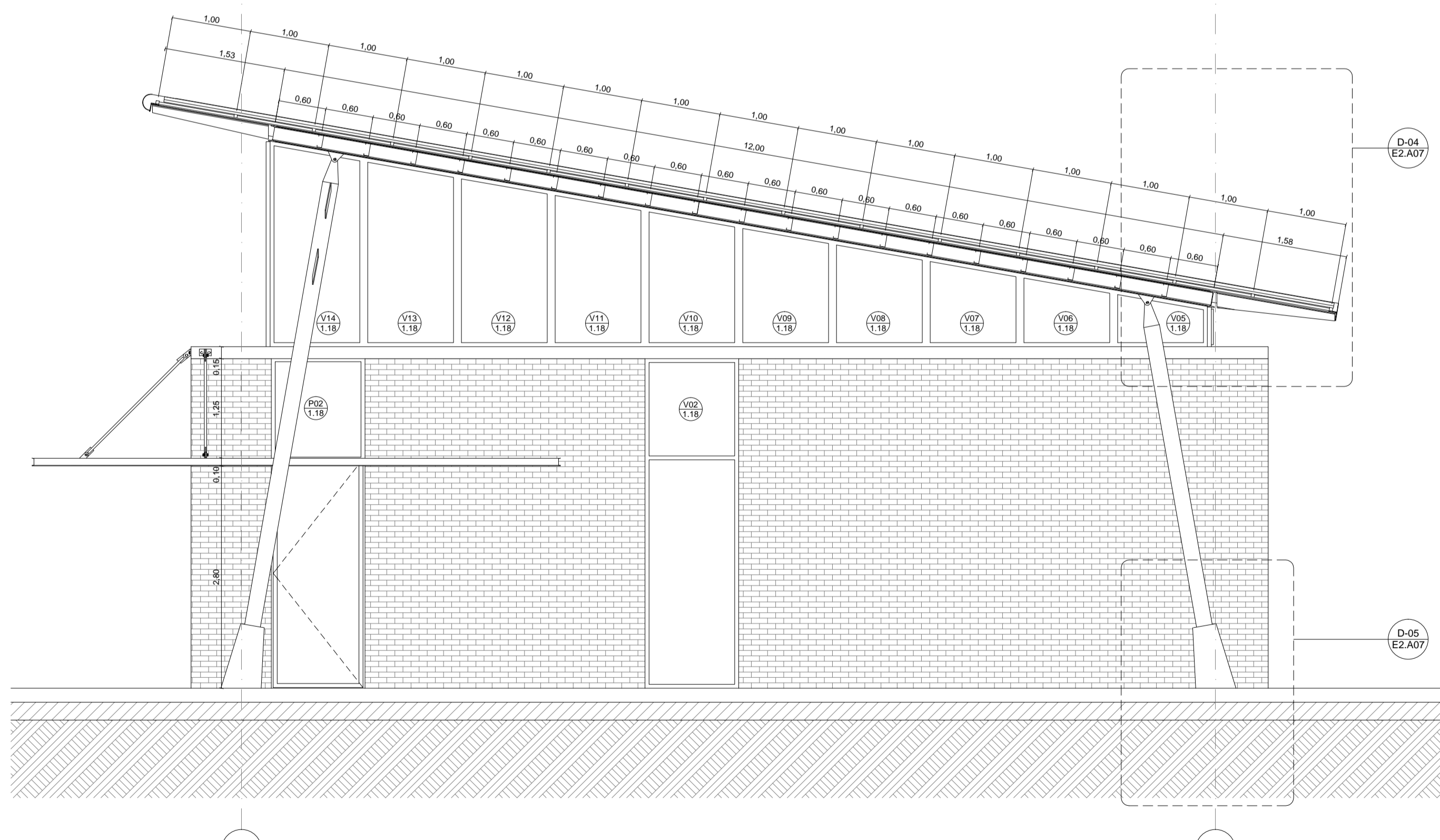

E2 Corte D

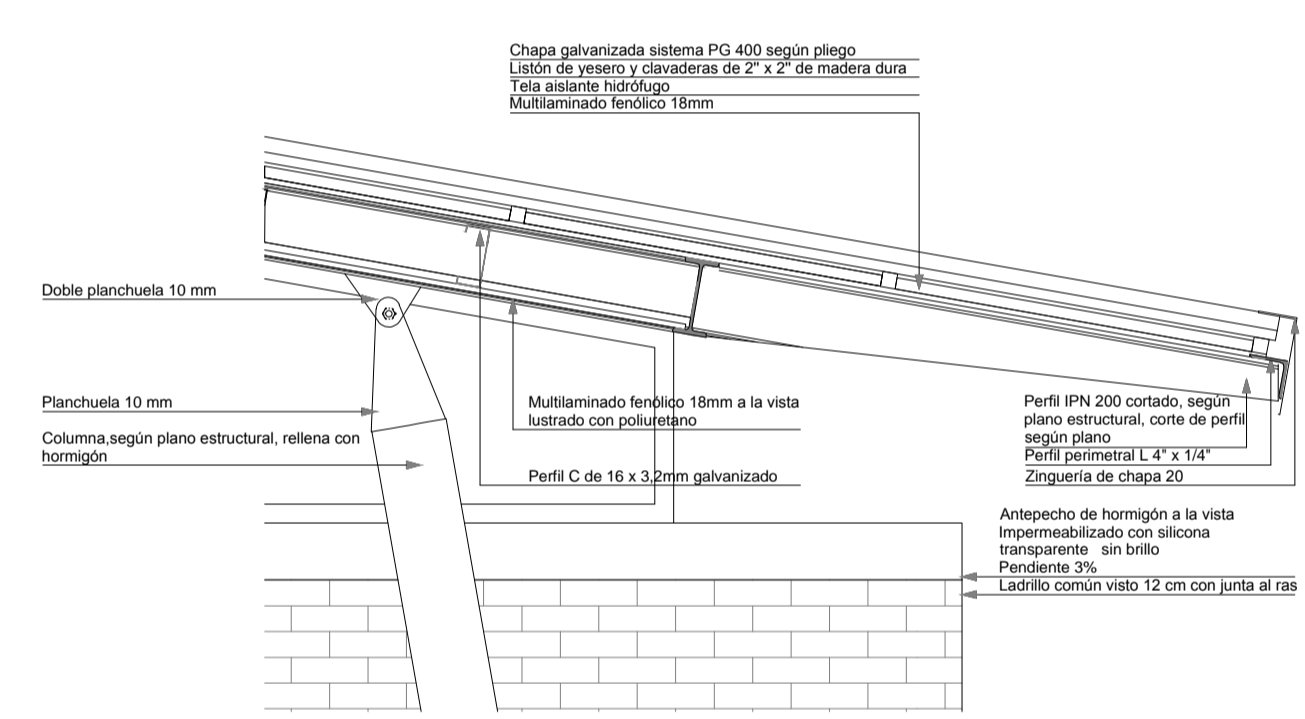

E2 D-04

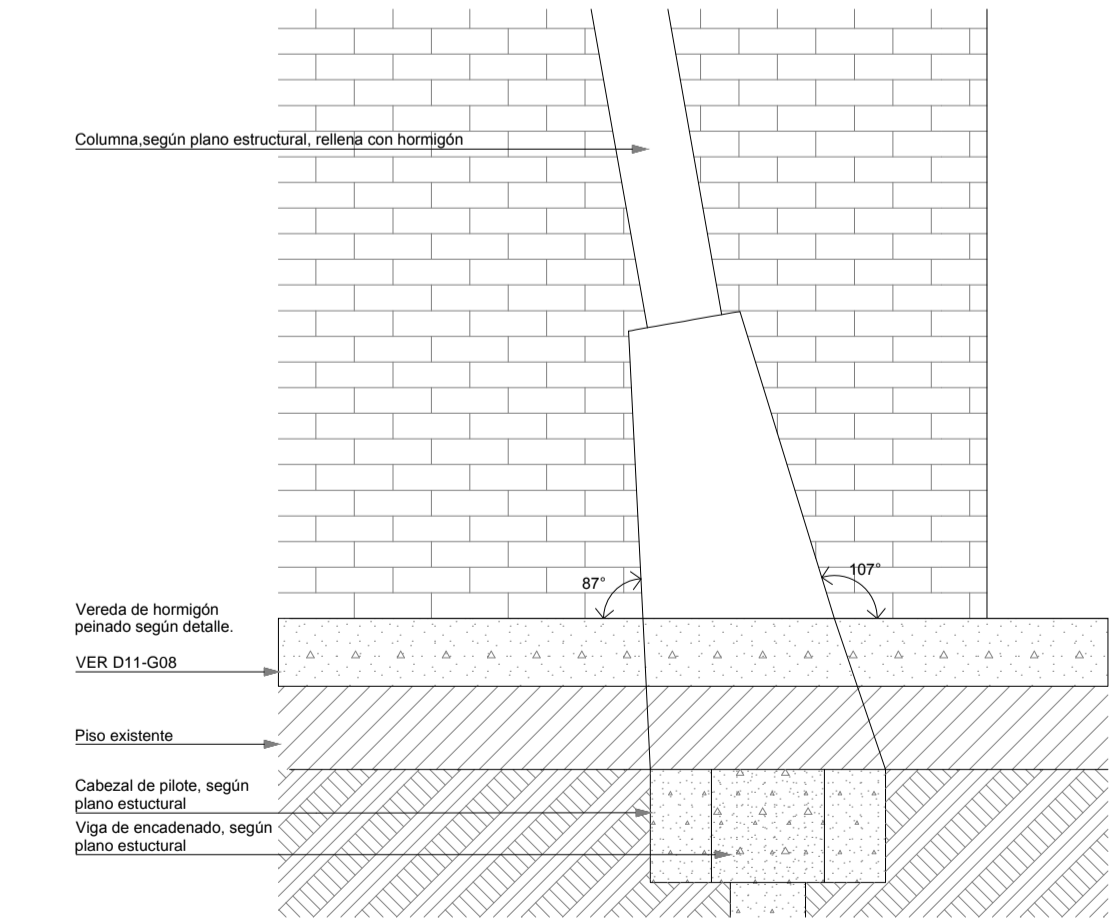

E2 D-05

REFERENCIAS

DESIGNACIÓN LOCAL	TIPO DE PARAMENTO Y TERMINACIONES
Local	Tabique
Nº Local	T1
Altura (m)	R1 R2
S1 - C1	Terminación colorado.
Sup (m2)	Revestimientos
Terminación suelo	

CARPINTERÍAS

P01	0.90
-----	------

TIPOS DE TABIQUES

Descripción	Esp (m)
T1	
Ladrillo vista con junta al ras	0.12
Poliestireno expandido 20 KG/M3	0.03
Azotado hidrófugo + Pintura asfáltica	0.01
Ladrillo hueco portante del 12	0.12
T2	
Ladrillo hueco portante del 12	0.12

TIPOS DE REVESTIMIENTO

Descripción	Esp (m)
R1	
Revoque grueso	0.15
Revoque monocapa de base yeso para interiores	0.05
Pintura blanca según pliego	
R2	
Revoque grueso	0.15
Porcelanato sup. natural 58 x 58	0.05
Revoque monocapa de base yeso para interiores + Pintura blanca según pliego hasta completar altura de local	
R3	
Revoque grueso	0.15
Revoque monocapa de base yeso para interiores	0.05
Pintura azul según pliego	
Sin revestimiento	

TIPOS DE SOLADOS

Descripción
S1
Porcelanato de superficie natural 58 x 58 color tiza con zócalo de porcelanato con diésti de aluminio crudo

TIPOS DE CIELORRASOS

Descripción
C1
Pintura esmalte sintético

NOTAS: EL PRESENTE PLANO ES INDICATIVO, LA CONTRATISTA CORREGIRÁ LOS PLANOS DE DETALLE DEFINITIVO, QUE DEBERÁN SER APROBADOS POR LA D.O.M. Y LA INSPECCIÓN DE OBRA. EL PLANO PRESENTADO PARA LA CONTRATISTA ESTARÁ EN UN TIPO DE LETRA Y FONTO DE 10 MM. TODAS LAS MEDIDAS Y ANCHOS SE ABRIGARÁN EN OBRA POR EL CONTRATISTA. TODOS LOS DETALLES CONSTRUCTIVOS DEBEN CONCORDAR CON LOS DETALLES EN OBRA.

PLANO NO APTO PARA CONSTRUCCIÓN

MODIFICACIONES:	REVISIÓN:	FECHA:	DESCRIPCIÓN:

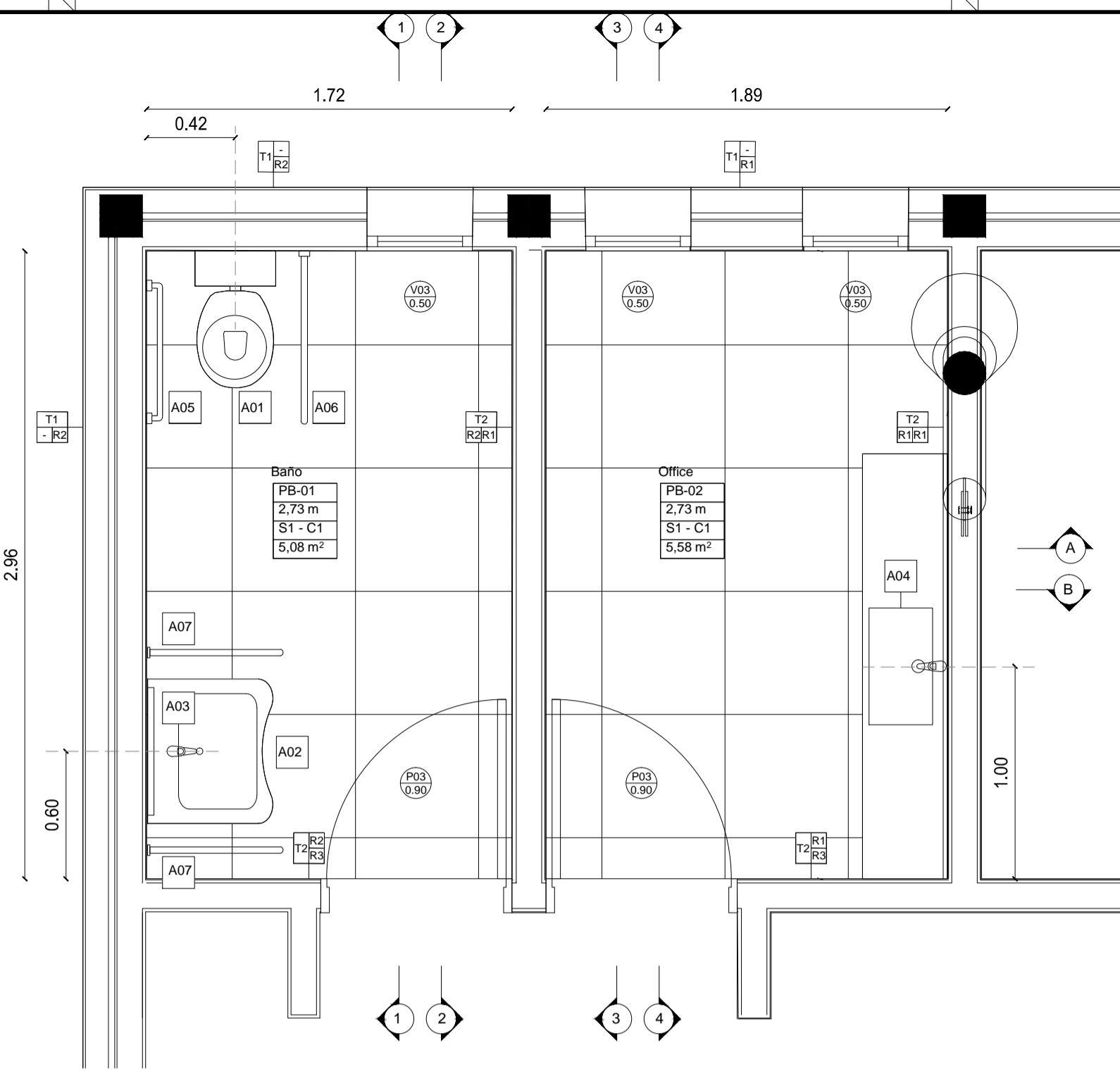

Planta Sanitario

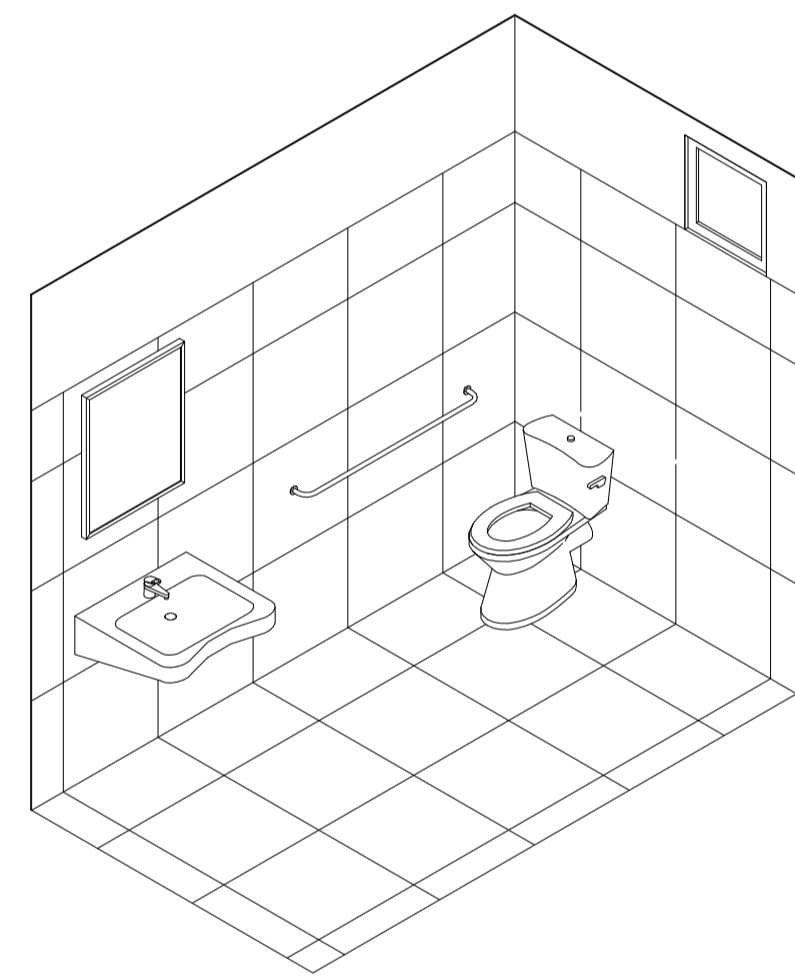

Detalle Sanitario

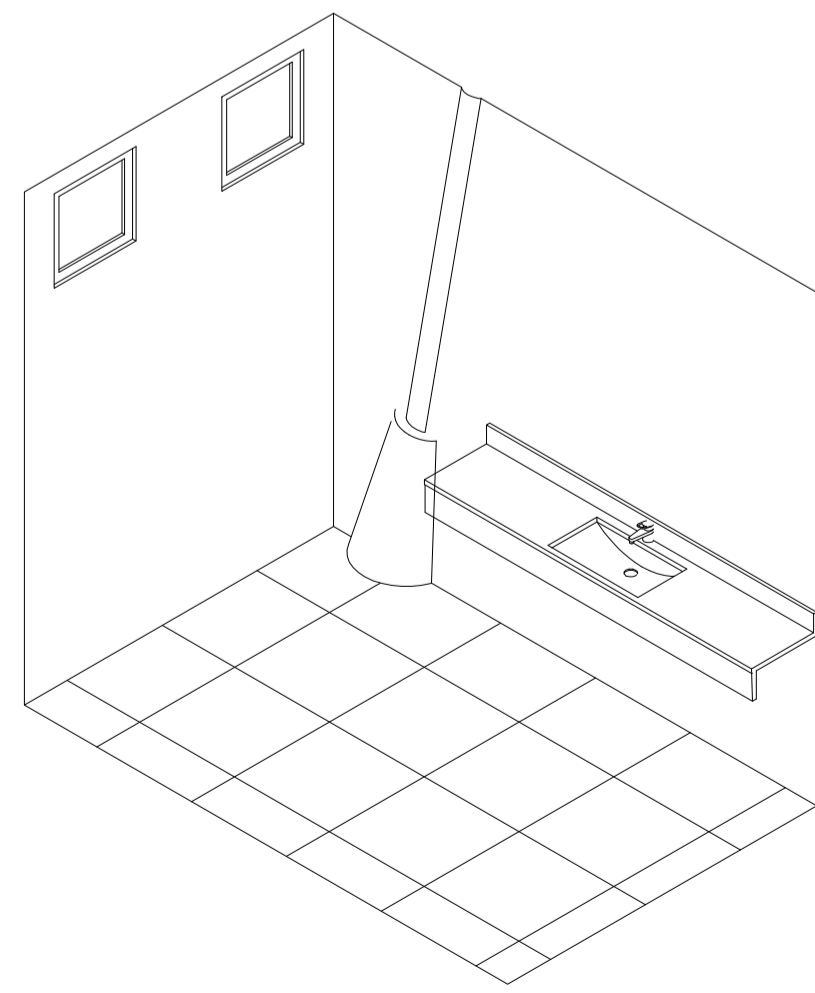

Detalle Office

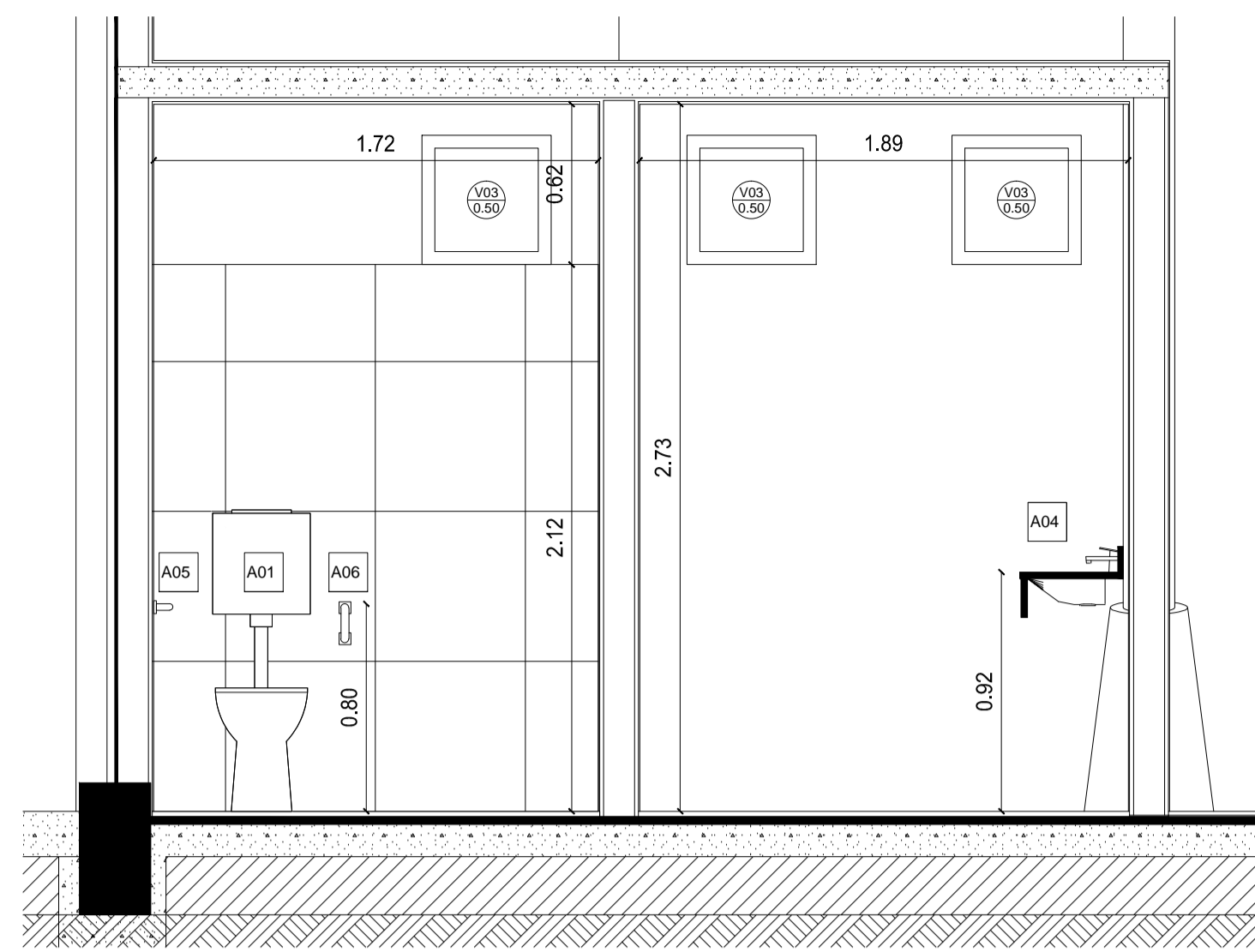

E2.D Corte A-A

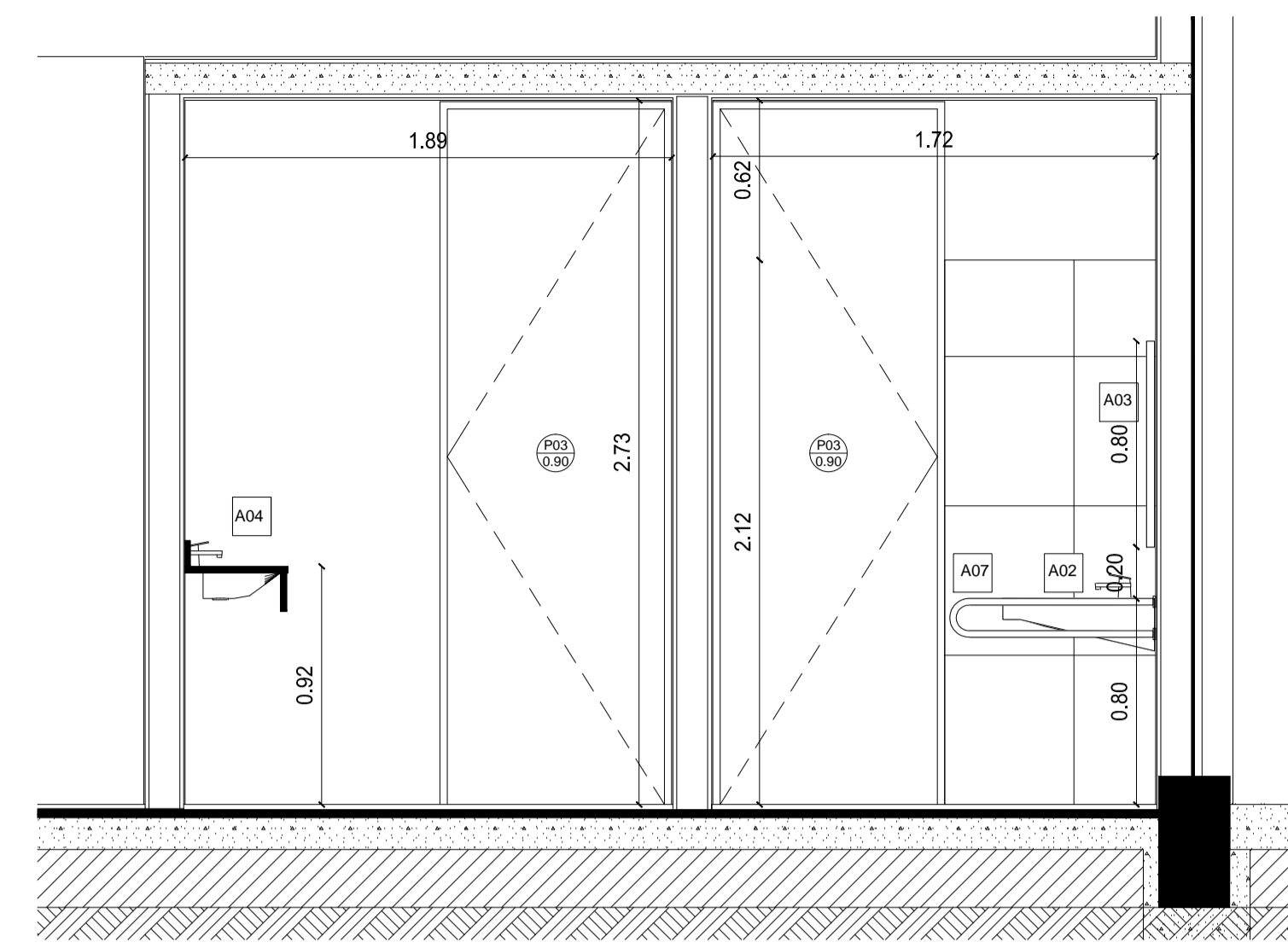

E2.D Corte B-B

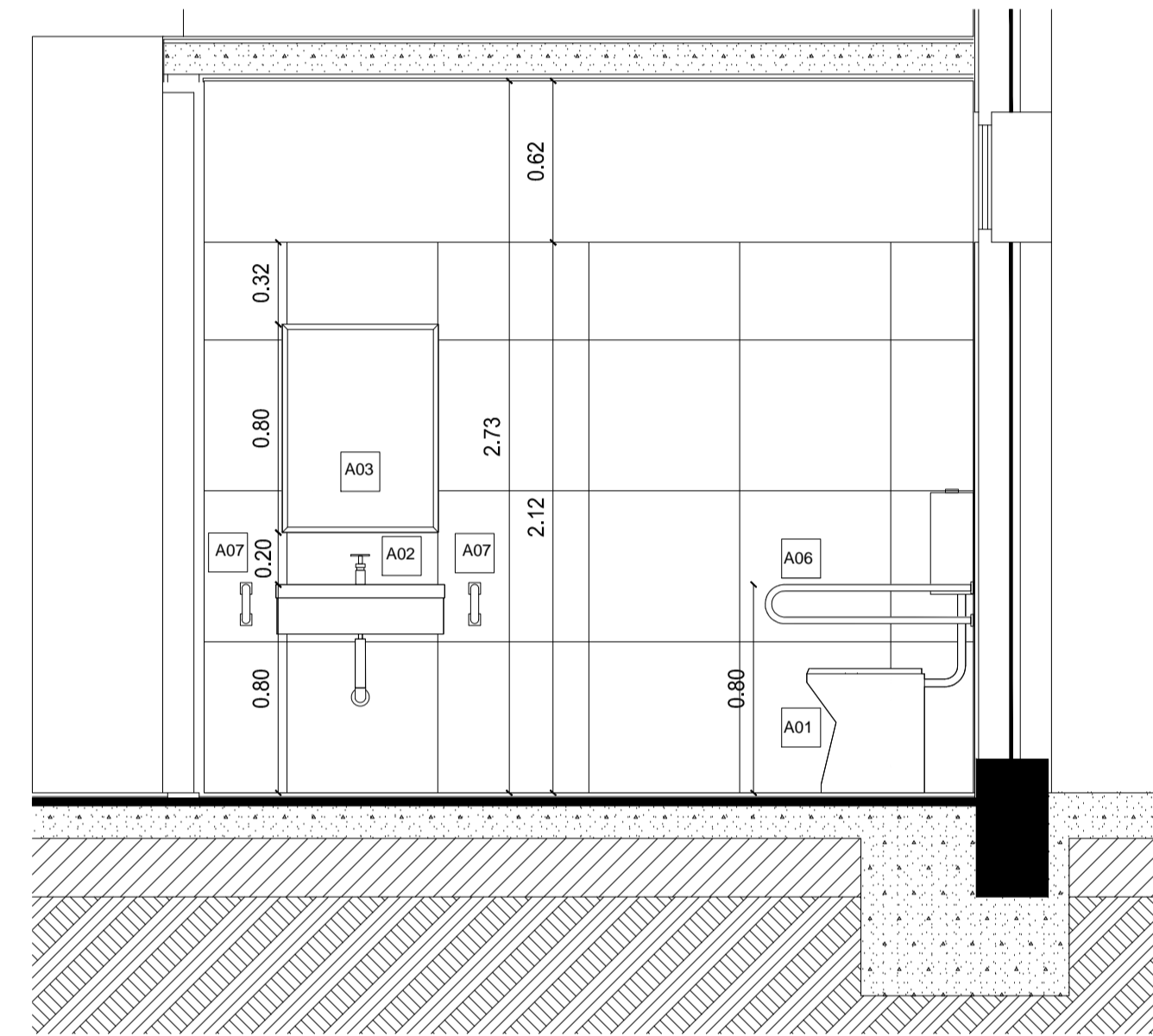

E2.D Corte 1-1

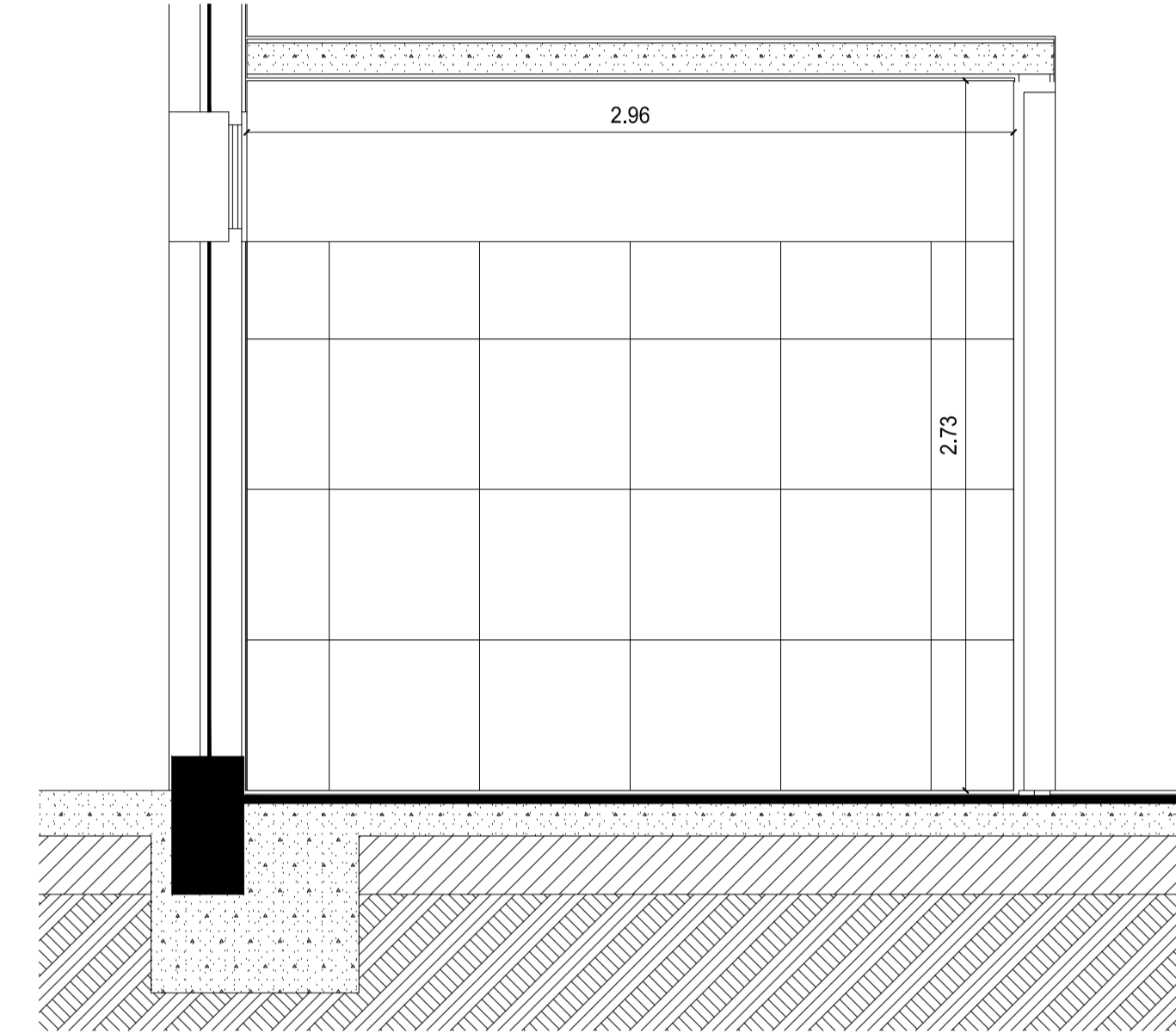

E2.D Corte 2-2

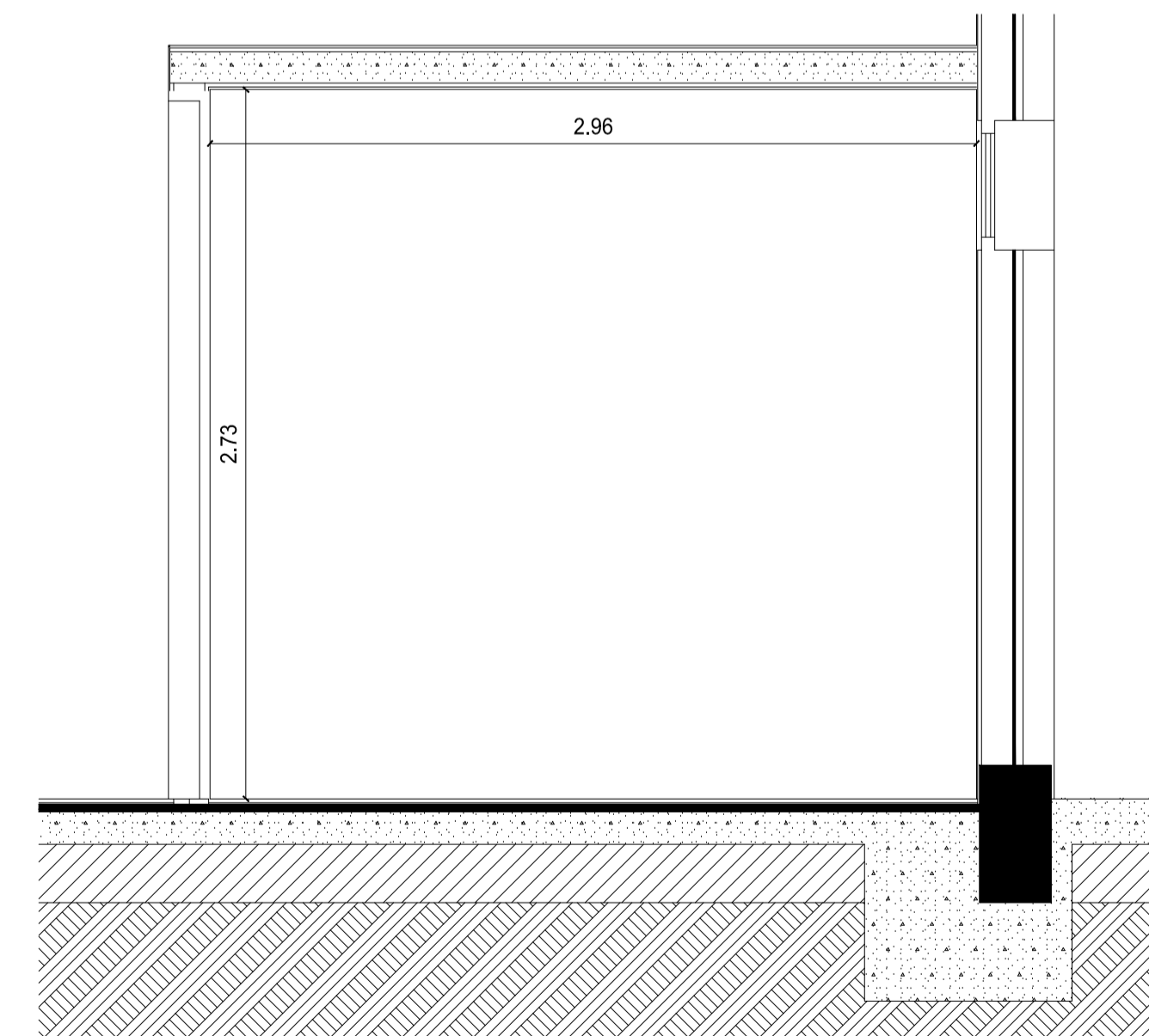

E2.D Corte 3-3

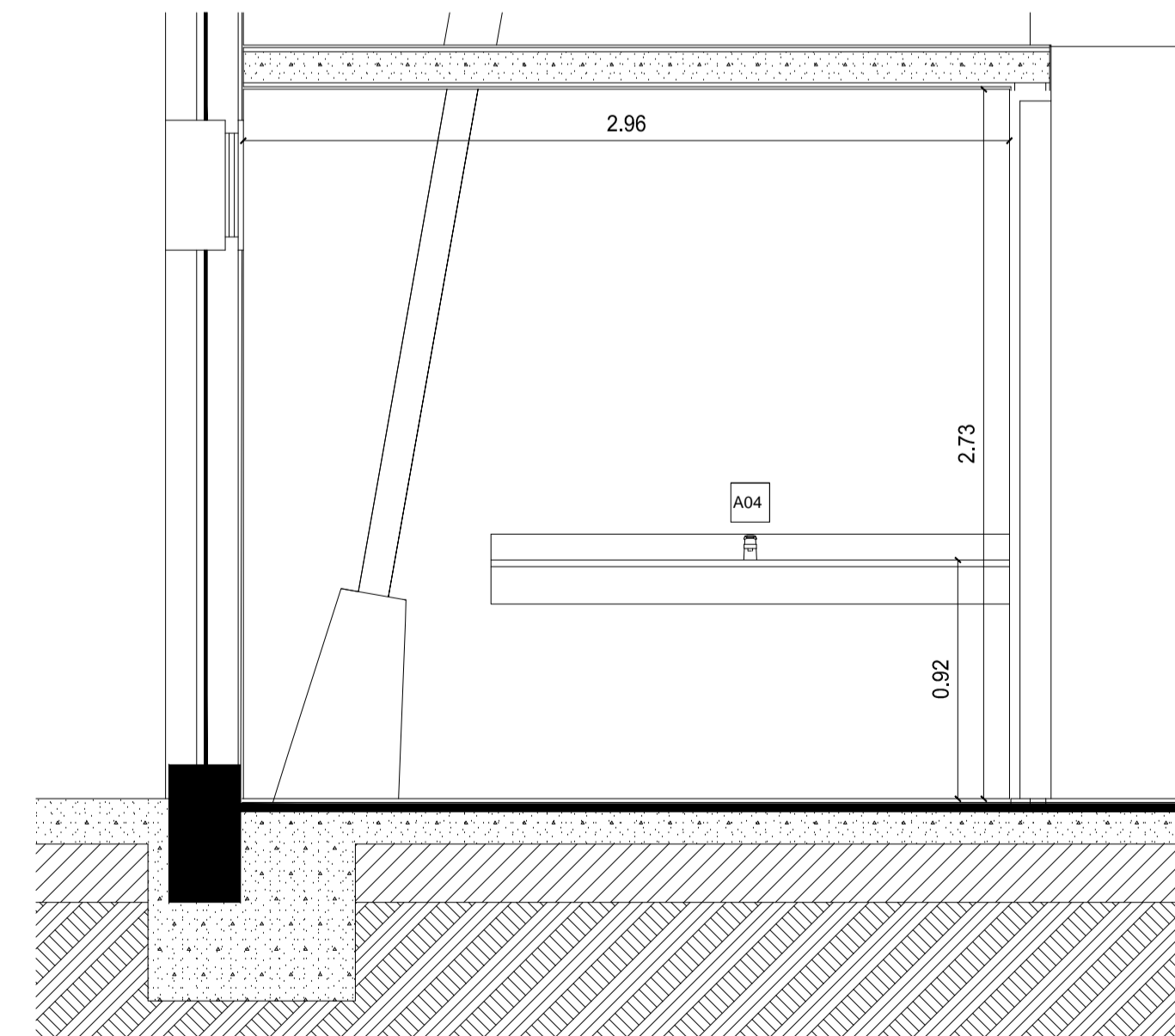

E2.D Corte 4-4

REFERENCIAS	
DESIGNACIÓN LOCAL	TIPO DE PARAMENTO Y TERMINACIONES
Local	Tabique
Nº Local	T1
Altura (m)	R1 R2
Sup. (m2)	Revestimientos
S1 - C1	Terminación colorado.
Terminación suelo	
CARPINTERÍAS	
P01	0.90
TIPOS DE TABIQUES	
Descripción	Esp (m)
T1	
Ladrillo vista con junta al ras	0.12
Poliéstereno expandido 20 KG/M3	0.03
Azotado hidrófugo + Pintura asfáltica	0.01
Ladrillo hueco portante del 12	0.12
T2	
Ladrillo hueco portante del 12	0.12
TIPOS DE REVESTIMIENTO	
Descripción	Esp (m)
R1	
Revoque grueso	0.15
Revoque monocapa de base yeso para interiores	0.05
Pintura blanca según pliego	
R2	
Revoque grueso	0.15
Porcelanato sup. natural 58 x 58	0.05
Revoque monocapa de base yeso para interiores + Pintura blanca según pliego hasta completar altura de local	
R3	
Revoque grueso	0.15
Revoque monocapa de base yeso para interiores	0.05
Pintura azul según pliego	
Sin revestimiento	
TIPOS DE SOLADOS	
Descripción	
S1	
Porcelanato de superficie natural 58 x 58 color tiza con zócalo de porcelanato con destel de aluminio crudo	
TIPOS DE CIELORRASOS	
Descripción	
C1	
Pintura esmalte sintético	
EQUIPAMIENTO	
A01:	Inodoro alto para discapacitados con mochila, asiento y tapa plástica color blanco Línea Espacio de Ferrum o equivalente.
A02:	Lavatorio de 1 agujero con soporte fijo color blanco Línea Espacio de Ferrum o equivalente. Llave automática tipo Pressmatic para lavatorio para discapacitados de FV o equivalente.
A03:	Espejo basculante 60x80cm. Línea Espacio de Ferrum o equivalente.
A04:	Mesada de Office de granito Gris Mara, esp: 2cm. Zócalo sanitario idem mesada, h:10cm. Bacha de acero inoxidable (30cm x 50cm) con canilla monocomando de acero cromado. Medidas 2.00m x 0.40m
A05:	Barral fijo recto de 65 cm. para lateral de inodoro Línea Espacio de Ferrum o equivalente.
A06:	Barral rebatible de 80cm. con accionamiento de descarga de depósito inodoro a distancia y portarrollo Línea Espacio de Ferrum o equivalente.
A07:	Barral fijo 60cm. color blanco Línea Espacio de Ferrum o equivalente.

NOTAS: EL PRESENTE PLANO ES SOLO UNO DE LOS PLANOS DE DETALLE DE LA OBRA. LOS PLANOS DE DETALLE DEPARTAMENTO QUE SE DEBE VERIFICAR POR LA OBRA. EL PLANO PRESENTADO POR LA CONTRATISTA ESTARÁ EN UN TOPO DE ALBERGUE CON LA ADOPCIÓN DEBIDA. TODAS LAS MEDIDAS Y NÚMEROS DE IDENTIFICACIÓN DEBEN SER EN LA OBRA. TODOS LOS DETALLES DEBEN CONCORDAR CON LA COORDINACIÓN COMPLETA DEL PROYECTO.

PLANO NO APTO PARA CONSTRUCCIÓN.

MODIFICACIONES:	FECHA	DESCRIPCIÓN

Ministerio del Interior, Obras Públicas y Vivienda  
 Secretaría de Planificación Territorial y Coordinación de Obra Pública  
 Dirección Nacional de Planificación y Diseño de Obra Pública

Obra: Proyecto de Renovación, ampliación y modernización del Centro de Frontera Paso de los Libres  
 Plano: E2 - Edificio Control Salda - Detalle Sanitario y Office  
 Fecha: 2019

Eq. de Proyecto: -      Dibujó: -      Revisó: -      Escala: 1:25

Presidencia de la Nación

Piano N° CF-PL E2.A08



PLANILLA DE CARPINTERÍAS							
DESIGNACIÓN	P01	P02	P02	P03	P03	P04	P04
TIPO	Puerta	Puerta	Puerta	Puerta	Puerta	Puerta	Puerta
DIMENSIONES	2,00x4,15	1,18x4,18	1,18x4,18	0,90x2,73	0,90x2,73	0,90x2,73	0,90x2,73
CANTIDAD	1	1	1	2	2	2	2
ORIENTACIÓN	R	L	R	L	R	L	R
MARCO	Sistema de perfiles de aluminio. Ancho de marco 45mm. Color blanco anodizado. Aislación en la base.	Sistema de perfiles de aluminio. Ancho de marco 45mm. Color blanco anodizado. Aislación en la base.	Sistema de perfiles de aluminio. Ancho de marco 45mm. Color blanco anodizado. Aislación en la base.	Chapa doblada BWG N°16. Ajustable según espesor de la mampostería donde se aloja. Pintado con antióxido (2 manos) y esmalte sintético color blanco (2 manos)	Chapa doblada BWG N°16. Ajustable según espesor de la mampostería donde se aloja. Pintado con antióxido (2 manos) y esmalte sintético color blanco (2 manos)	Chapa doblada BWG N°16. Ajustable según espesor de la mampostería donde se aloja. Pintado con antióxido (2 manos) y esmalte sintético color blanco (2 manos)	Chapa doblada BWG N°16. Ajustable según espesor de la mampostería donde se aloja. Pintado con antióxido (2 manos) y esmalte sintético color blanco (2 manos)
HOJA	Vidrio laminado 4+4	Vidrio laminado 4+4	Vidrio laminado 4+4	De abrir tipo placa. Enchapada ambas caras con laminado plástico sobre MDF 2". Encolado sintético en prensa. Relleno nido de abeja celulósico. Tapacantos de madera maciza. Refuerzos para cerradura.	De abrir tipo placa. Enchapada ambas caras con laminado plástico sobre MDF 2". Encolado sintético en prensa. Relleno nido de abeja celulósico. Tapacantos de madera maciza. Refuerzos para cerradura.	De abrir tipo placa. Enchapada ambas caras con laminado plástico sobre MDF 2". Encolado sintético en prensa. Relleno nido de abeja celulósico. Tapacantos de madera maciza. Refuerzos para cerradura.	De abrir tipo placa. Enchapada ambas caras con laminado plástico sobre MDF 2". Encolado sintético en prensa. Relleno nido de abeja celulósico. Tapacantos de madera maciza. Refuerzos para cerradura.
HERRAJES	Barral antipánico.	Barral antipánico	Barral antipánico	Tres bisagras pomelas. Cerradura doble paleta. Manija doble balancín con bocallaves. Tornillos de fijación y accionamiento de retroceso.	Tres bisagras pomelas. Cerradura doble paleta. Manija doble balancín con bocallaves. Tornillos de fijación y accionamiento de retroceso.	Tres bisagras pomelas. Cerradura doble paleta. Manija doble balancín con bocallaves. Tornillos de fijación y accionamiento de retroceso.	Tres bisagras pomelas. Cerradura doble paleta. Manija doble balancín con bocallaves. Tornillos de fijación y accionamiento de retroceso.
CIERRE	Doble contacto con burletes EPDM	Doble contacto con burletes EPDM	Doble contacto con burletes EPDM	Doble contacto	Doble contacto	Doble contacto	Doble contacto
VISTA							
PLANTA							

PLANILLA DE CARPINTERÍAS								
DESIGNACIÓN	V01	V02	V03	V04	V05	V06	V07	V08
TIPO	Ventana	Ventana	Ventana	Ventana	Ventana	Ventana	Ventana	Ventana
DIMENSIONES	1,00x4,15	1,18x4,15	0,50x0,50	1,00x0,50	1,18x0,72	1,18x0,92	1,18x1,13	1,18x1,34
CANTIDAD	7	2	6	8	2	2	2	2
MARCO	Sistema de perfiles de aluminio. Ancho de marco 45mm. Color blanco anodizado.	Sistema de perfiles de aluminio. Ancho de marco 45mm. Color blanco anodizado.	Sistema de perfiles de aluminio. Ancho de marco 45mm. Color blanco anodizado.	Sistema de perfiles de aluminio. Ancho de marco 45mm. Color blanco anodizado.	Sistema de perfiles de aluminio. Ancho de marco 45mm. Color blanco anodizado.	Sistema de perfiles de aluminio. Ancho de marco 45mm. Color blanco anodizado.	Sistema de perfiles de aluminio. Ancho de marco 45mm. Color blanco anodizado.	Sistema de perfiles de aluminio. Ancho de marco 45mm. Color blanco anodizado.
VIDRIO	Vidrio laminado 4+4	Vidrio laminado 4+4	Vidrio laminado 4+4	Vidrio laminado 4+4	Vidrio laminado 4+4	Vidrio laminado 4+4	Vidrio laminado 4+4	Vidrio laminado 4+4
CIERRE	Paño fijo	Paño fijo	Paño fijo	Paño fijo	Paño fijo	Paño fijo	Paño fijo	Paño fijo
VISTA								
PLANTA								

PLANILLA DE CARPINTERÍAS									
DESIGNACIÓN	V09	V10	V11	V12	V13	V14	V15	V16	V17
TIPO	Ventana	Ventana	Ventana	Ventana	Ventana	Ventana	Ventana	Ventana	Ventana
DIMENSIONES	1,18x1,55	1,18x1,76	1,18x1,96	1,18x2,17	1,18x2,38	1,18x2,59	1,00x2,58	1,00x2,58	1,00x0,50
CANTIDAD	2	2	2	2	2	2	8	12	12
MARCO	Sistema de perfiles de aluminio. Ancho de marco 45mm. Color blanco anodizado.	Sistema de perfiles de aluminio. Ancho de marco 45mm. Color blanco anodizado.	Sistema de perfiles de aluminio. Ancho de marco 45mm. Color blanco anodizado.	Sistema de perfiles de aluminio. Ancho de marco 45mm. Color blanco anodizado.	Sistema de perfiles de aluminio. Ancho de marco 45mm. Color blanco anodizado.	Sistema de perfiles de aluminio. Ancho de marco 45mm. Color blanco anodizado.	Sistema de perfiles de aluminio. Ancho de marco 45mm. Color blanco anodizado.	Sistema de perfiles de aluminio. Ancho de marco 45mm. Color blanco anodizado.	Sistema de perfiles de aluminio. Ancho de marco 45mm. Color blanco anodizado.
VIDRIO	Vidrio laminado 4+4	Vidrio laminado 4+4	Vidrio laminado 4+4	Vidrio laminado 4+4	Vidrio laminado 4+4	Vidrio laminado 4+4	Vidrio laminado 4+4	Vidrio laminado 4+4	Vidrio laminado 4+4
CIERRE	Paño fijo	Paño fijo	Paño fijo	Paño fijo	Paño fijo	Paño fijo	Paño fijo	Paño fijo	Accionamiento de cadena. Hacia el exterior. a control remoto. Doble contacto con burletes EPDM
VISTA									
PLANTA									

REFERENCIAS
L
Izquierda
R
Derecha
OBSERVACIONES

El contratista deberá verificar las medidas en obra previamente a la fabricación

NOTAS: EL PRESENTE PLANO ES INDICATIVO. LA CONTRATISTA CONFECCIONARÁ LOS PLANOS DE DETALLE DEFINITIVO, QUE DEBERÁN SER APROBADOS POR LA D.G.Obra Y LA INSPECCIÓN DE OBRA. EL PLANO PRESENTADO POR LA CONTRATISTA ESTARÁ EN UN TODO DE ACUERDO CON LA NORMATIVA VIGENTE. TODAS LAS MEDIDAS Y NIVELES SE VERIFICARÁN EN OBRA POR EL CONTRATISTA. TODOS LOS DETALLES CONSTRUCTIVOS SERÁN COORDINADOS Y COMPATIBILIZADOS EN OBRA.

PLANO NO APTO PARA CONSTRUCCION.

MODIFICACIONES:	REVISION	FECHA	DESCRIPCION

Ministerio del Interior, Obras Públicas y Vivienda  
 Secretaría de Planificación Territorial y Coordinación de Obra Pública  
 Dirección Nacional de Planificación y Diseño de Obra Pública

Obra: Proyecto de Renovación, ampliación y modernización del Centro de Frontera Paso de los Libres  
 Plano: E2 - Edificio Control Salida - Planilla de carpinterías  
 Fecha: 2019      Eq. de Proyecto: -      Dibujó: -      Revisó: -      Escala: -

Plano N° CF-PL E2.A09

FECHA IMPRESIÓN: 2019-04-23 14:20:00  
 IMPRESIÓN: 2019-04-23 14:20:00  
 RUTA ARCHIVO: S:\Seguridad\CARPINTERIAS DE LOS LIBRES - SEGURIDAD Y PROYECTO TIA VES - ARCHIVOS\SEGURIDAD\Carpi PL E2.A09