

CORTE 17

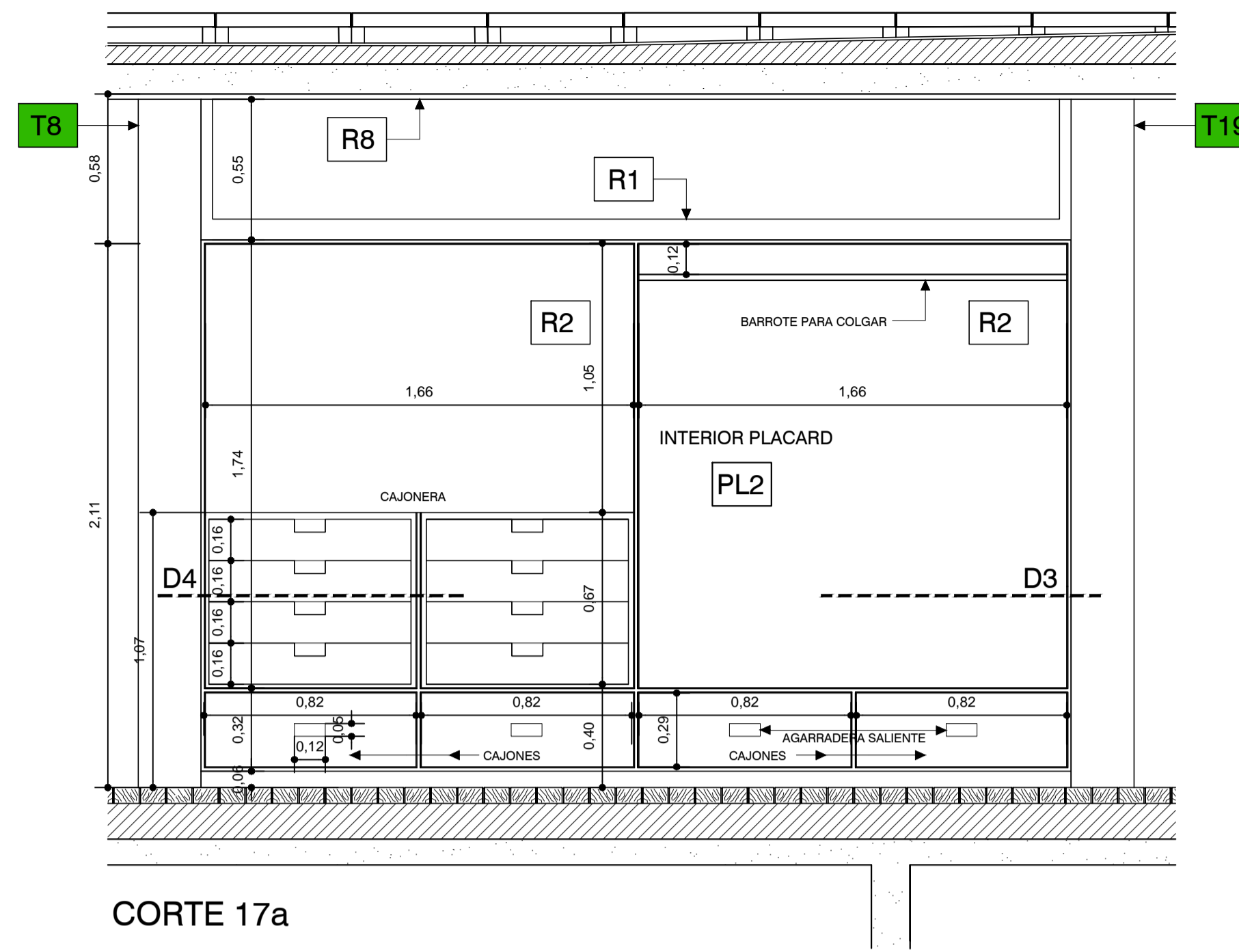

CORTE 17a

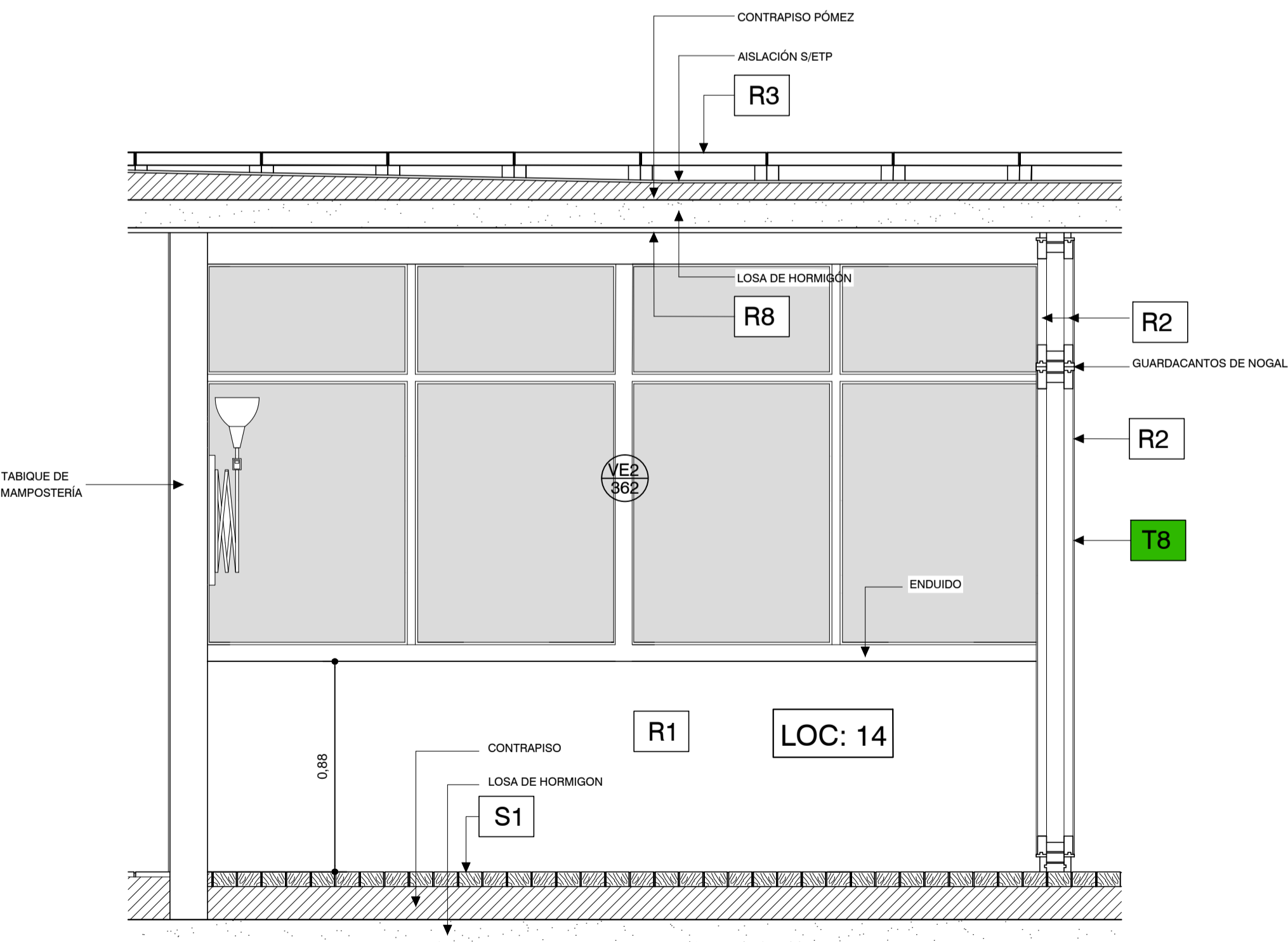

CORTE 18

DETALLE 3 (S/ESC)

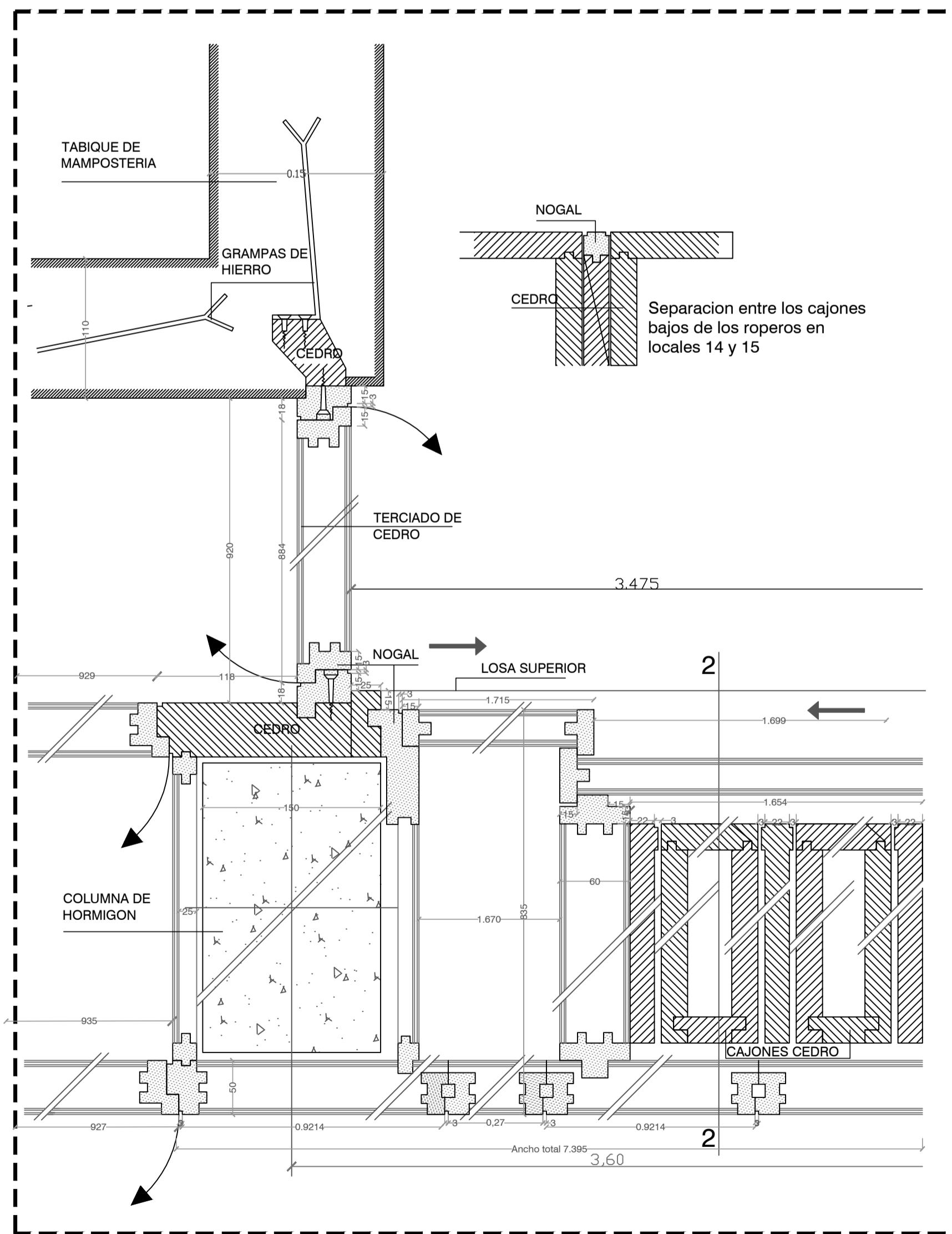

TABIQUE:		DETALLES:	
T8	TABIQUE EXISTENTE A RESTAURAR	D11	DETALLE 11
T9	TABIQUE NUEVO A PROVEER	D12	DETALLE 12
T10	TABIQUE NUEVO A PROVEER	D13	DETALLE 13
T11	TABIQUE NUEVO A PROVEER	D14	DETALLE 4
T12	TABIQUE NUEVO A PROVEER	D15	DETALLE 5
T13	TABIQUE NUEVO A PROVEER	D16	DETALLE 6
T14	TABIQUE NUEVO A PROVEER	D17	DETALLE 7
T15	TABIQUE NUEVO A PROVEER	D18	DETALLE 8
T16	TABIQUE EXISTENTE A RESTAURAR	D19	DETALLE 9
T17	TABIQUE EXISTENTE A RESTAURAR	D20	DETALLE 10
T18	TABIQUE PLEGABLE S/ETP		
T19	GUIAS EN CIELORRASO Y PISO PARA TABIQUE 22 S/ETP		
T20	TABIQUE NUEVO A PROVEER		
T21	TABIQUE EXISTENTE A RESTAURAR		
T22	TABIQUE NUEVO A PROVEER		

REVESTIMIENTOS:		PLACARES:		LOCALES: LOC: N°	
R1	YESO C/ CEMENTO	PL1	PLACARD 1	PLANTA BAJA:	
R2	MEDERA DE CEDRO	PL2	PLACARD 2	01- Acceso Exterior	
R3	BALDOSONES H° POMEZ ARMADOS 40x40 cm C/JUNTAS DE 2 cm S/TACOS DE H° 12x12xh variable	PL3	PLACARD 3	02- Hall Principal	
R4	H° MARTELINADO (LIMPIAR Y REPARAR S/ETP)	PL4	PLACARD 4	03- Hall Servicios	
R5	REVOQUE DE CEMENTO IMPERMEABLE S/ETP	PL5	PLACARD 5	04- Toilette	
R6	REVOQUE SUPER IGGAM	MUEBLES:		05- Escalera Principal	
R7	LINOLIN BLANCO	M1	MUEBLE 1	06- Acceso Secundario	
R8	CIELORRASO YESO	M2	MUEBLE 2	07- Hall Secundario	
R9	ESTERILLADO DE FIBRA NATURAL	M3	MUEBLE 3	08- S.M. Caldera	
S1	ADOQUINES DE ALGARROBO A SACAR, TRATAR Y RECOLOCAR S/ETP	CORTES:		09- Escalera Secundaria	
S2	BALDOSA GRANITICA EN SANITARIOS S/ETP			PLANTA ALTA:	
S3	BALDOSONES DE PIEDRA MAR DEL PLATA			10- Estar	
S4	REVESTIMIENTO GRANITICO IN SITU EN ESCALERA, A RESTAURAR S/ETP			11- Escritorio	
S5	ZOCALO DE MADERA DE 8x2 cm PINTADO			12- Hall Distribución	
S6	ZOCALO DE CEMENTO BLANCO			13- Sanitario	
				14- Dormitorio Principal	
				15- Dormitorio	
				16- Hall Distribución	
				17- Sanitario	
				18- Dormitorio	
				19- Office/Cocina	
				20- Acceso Servicio	
				21- Estudio	
				PLANTA AZOTEA:	
				22- Terraza	

REFERENCIA:		
1	LUCARNAS A RESTAURAR S/ETP	
2	FUERTA TRAMPA A RESTAURAR S/ETP	
3	TANQUE A RESTAURAR S/ETP C/REVESTIMIENTO EXTERIOR SUPER IGGAM	
4	IDEM R3 S/ETP	
5	CHIMENAS METALICAS A RESTAURAR S/ETP	
6	CHIMENEA METALICA A PROVEER S/ETP	
7	LUCERNARIOS A RESTAURAR Y MODIFICAR S/ETP. REVESTIMIENTO SUPER IGGAM	
8	CONTRAPISO A REHACER S/ETP	
9	IMPERMEABILIZACION S/ETP	
10	REJA DE ACCESO PARA LIMPIEZA	
11	BASES DE H°A° A DEMOLER	
12	PROVEER Y COLOCAR NUEVAS CARPINTERIAS S/ETP	

TODAS LAS MEDIDAS SERAN VERIFICADAS EN LA OBRA

PLANO NO APTO PARA CONSTRUCCION.

EL PRESENTE PLANO INDICATIVO, LA CONTRATISTA CONFECCIONARA LOS PLANOS DEFINITIVOS, QUE DEBERAN SER APROBADOS POR LA INSPECCION DE OBRA. EL PLANO PRESENTADO POR LA CONTRATISTA ESTARA EN UN TOPO QUE CONCORDAR CON LA MEMORIA DESCRIPTIVA.

TODAS LAS MEDIDAS Y PROCEDES DE VERIFICACION EN OBRA POR EL CONTRATISTA.

TODOS LOS PLANOS DE CONSTRUCCION SERAN COORDINADOS Y CONTROLADOS EN OBRA.

REVISION	FECHA	DESCRIPCION

Secretaría de Planificación Territorial y Coordinación de Obra Pública
Dirección Nacional de Planificación y Diseño de Obra Pública

Ministerio del Interior,
Obras Públicas y Vivienda
Presidencia de la Nación

Beneficiario: _____

Obra: Casa del Puente/ Casa del Arroyo

Plano: Corte 17, 17a y 18 - Detalle 3

Fecha: Julio 2019

Escala: 1:20

Revisó: _____

Plano N° CP-A.009

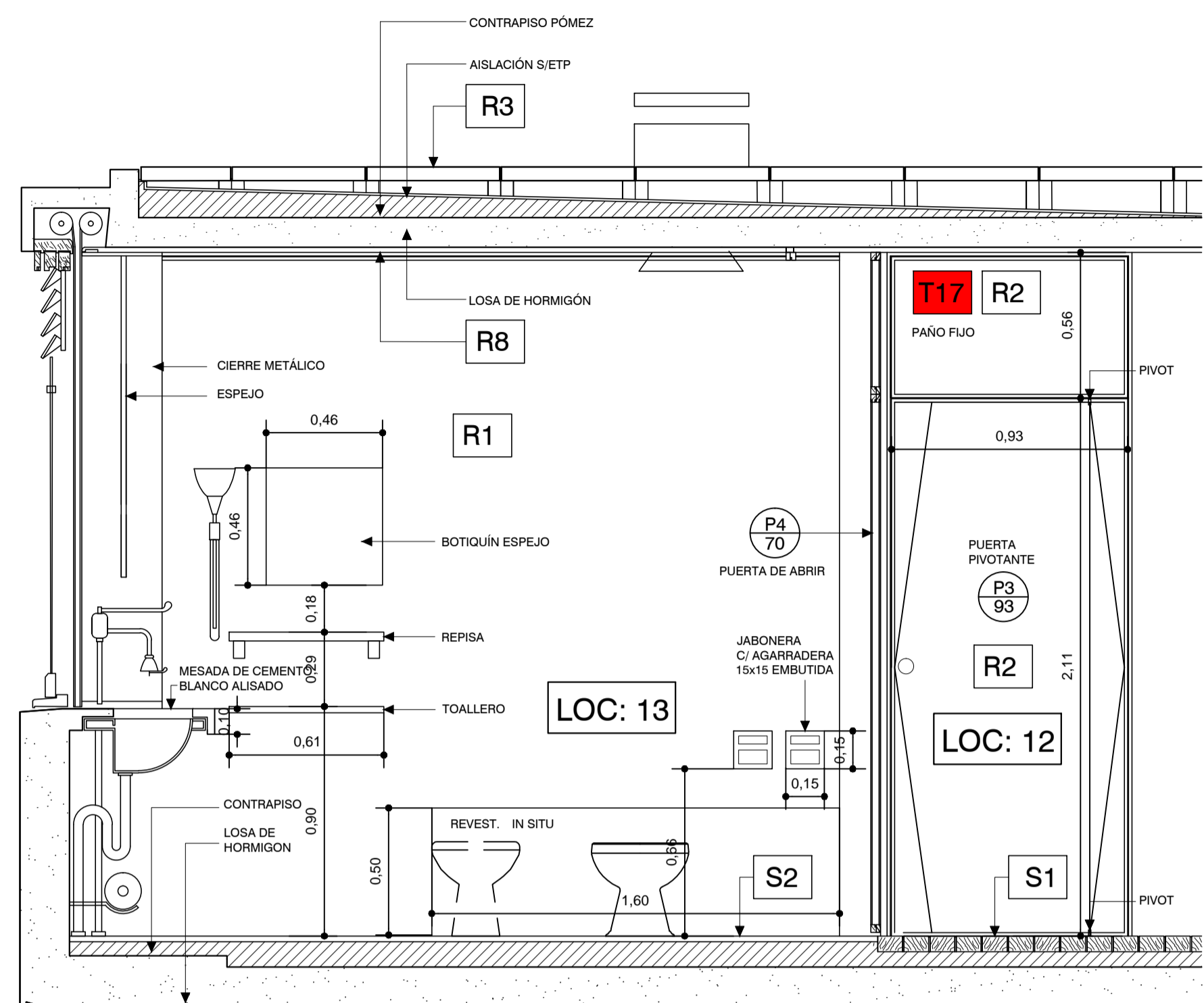

CORTE 19

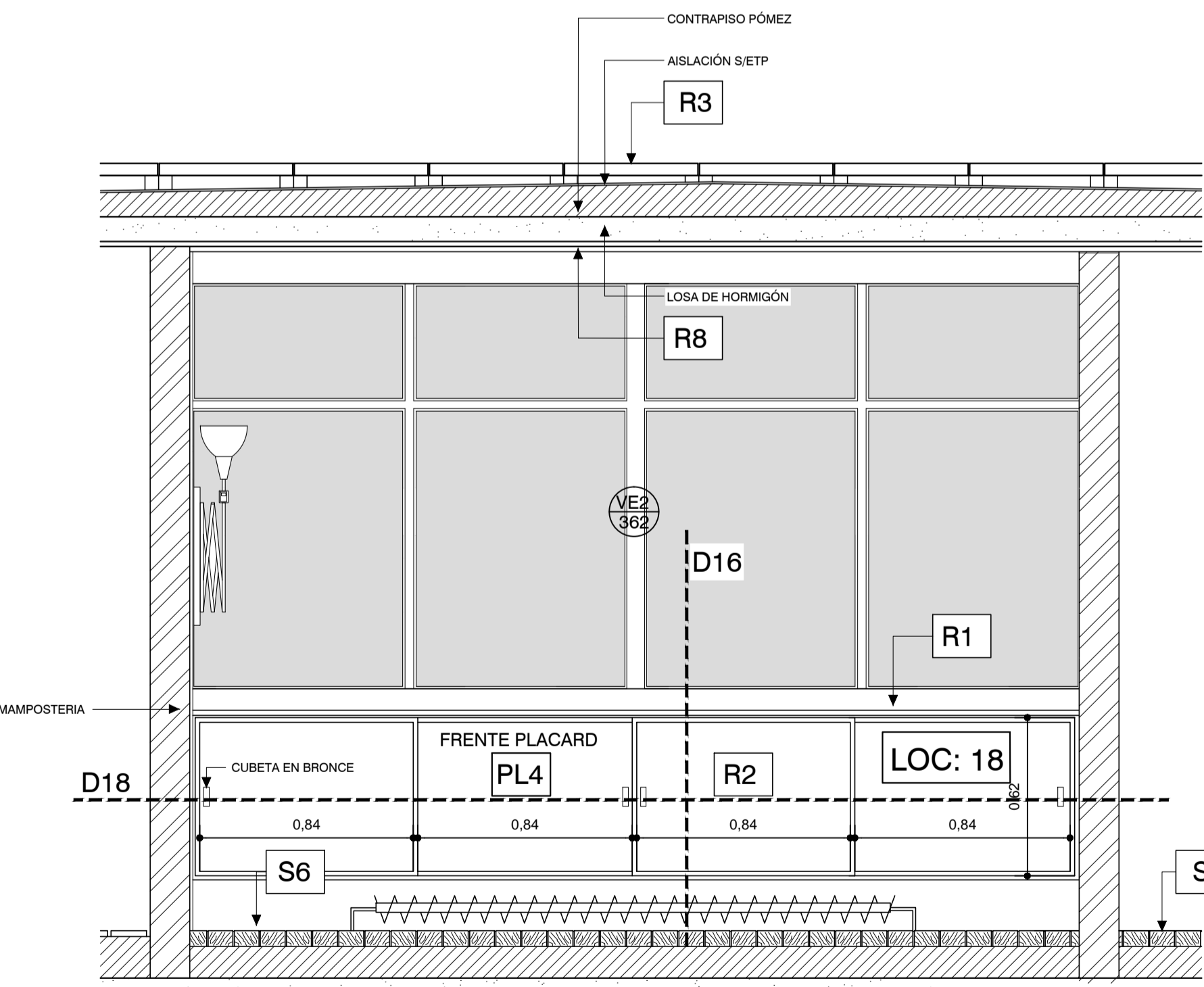
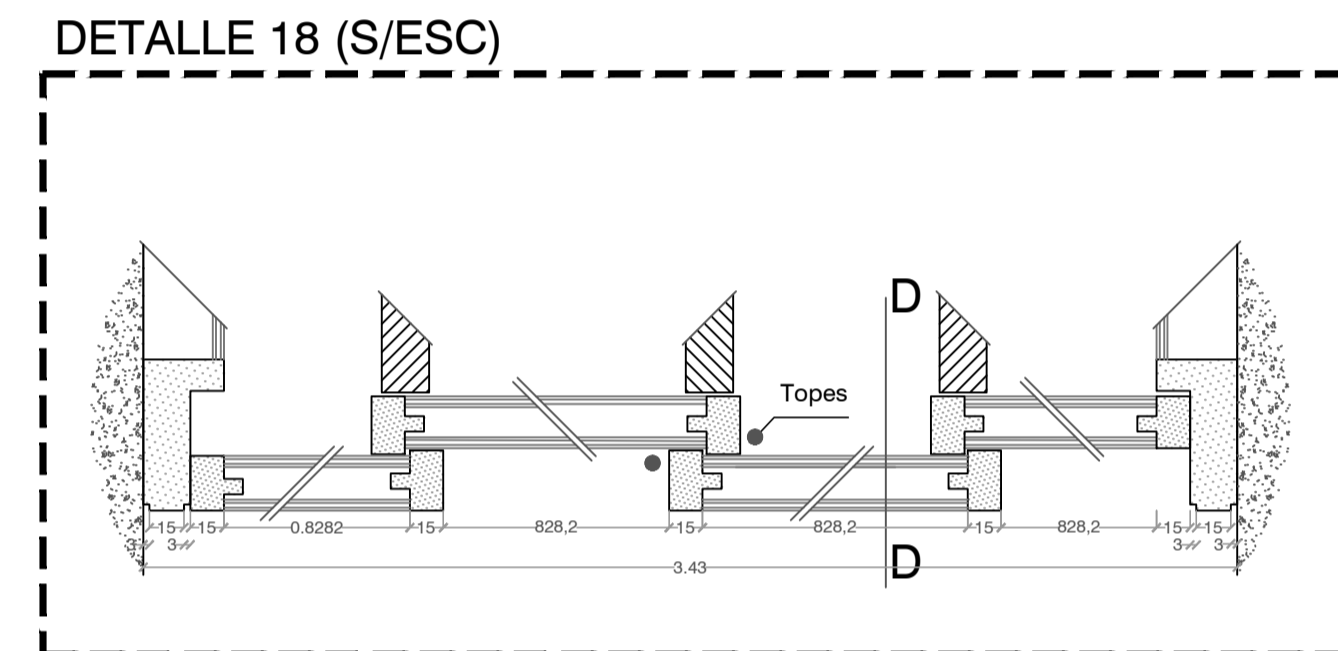
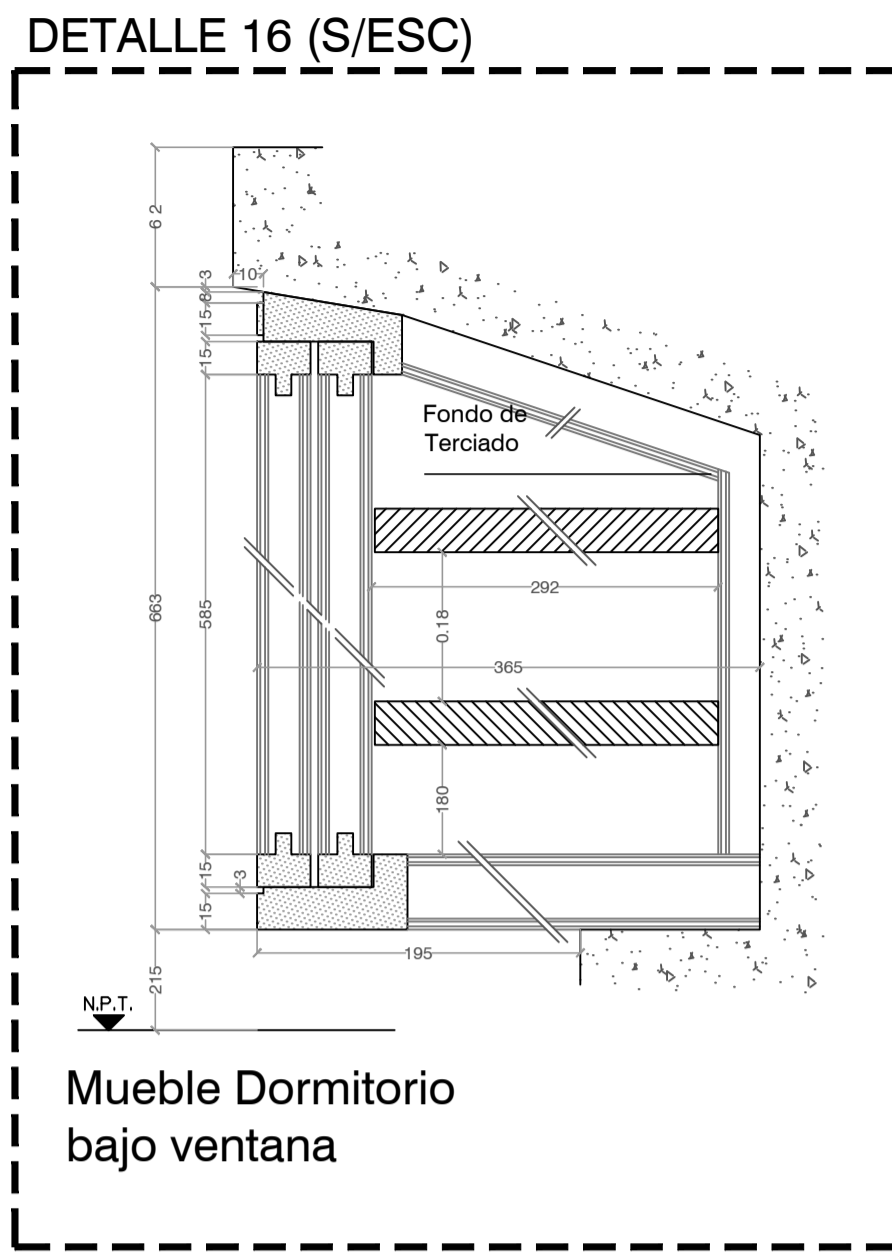
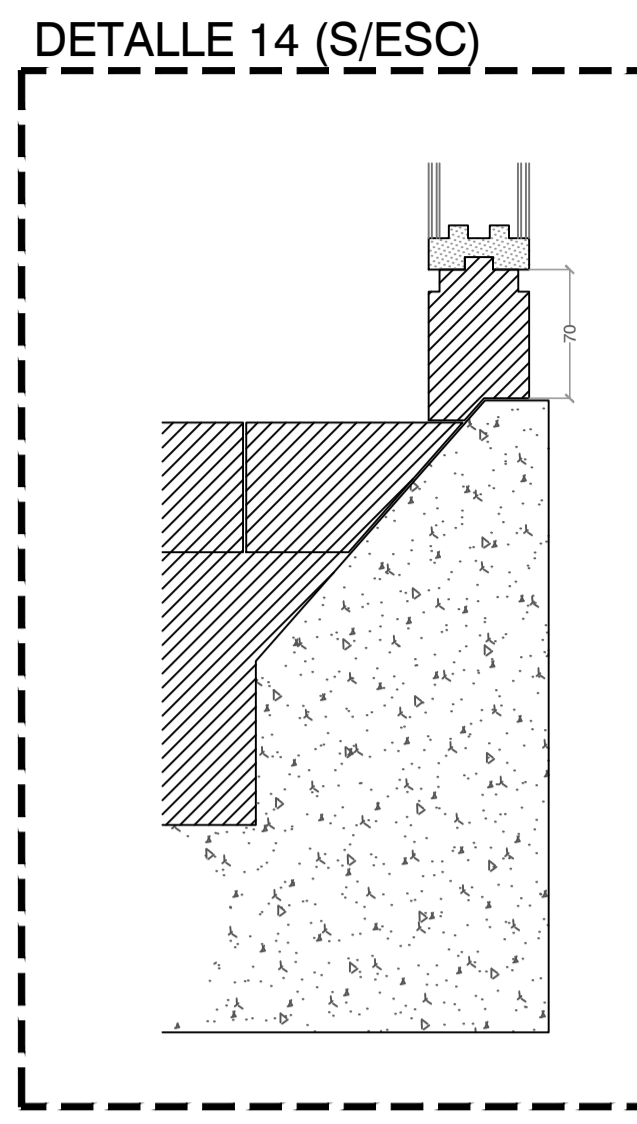
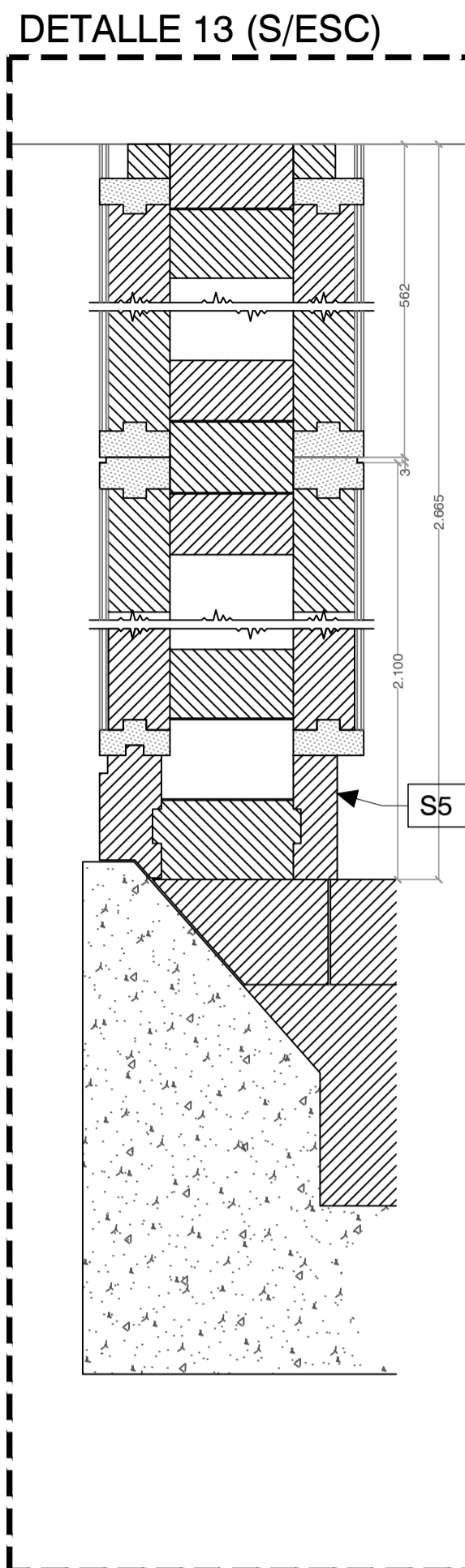

CORTE 20

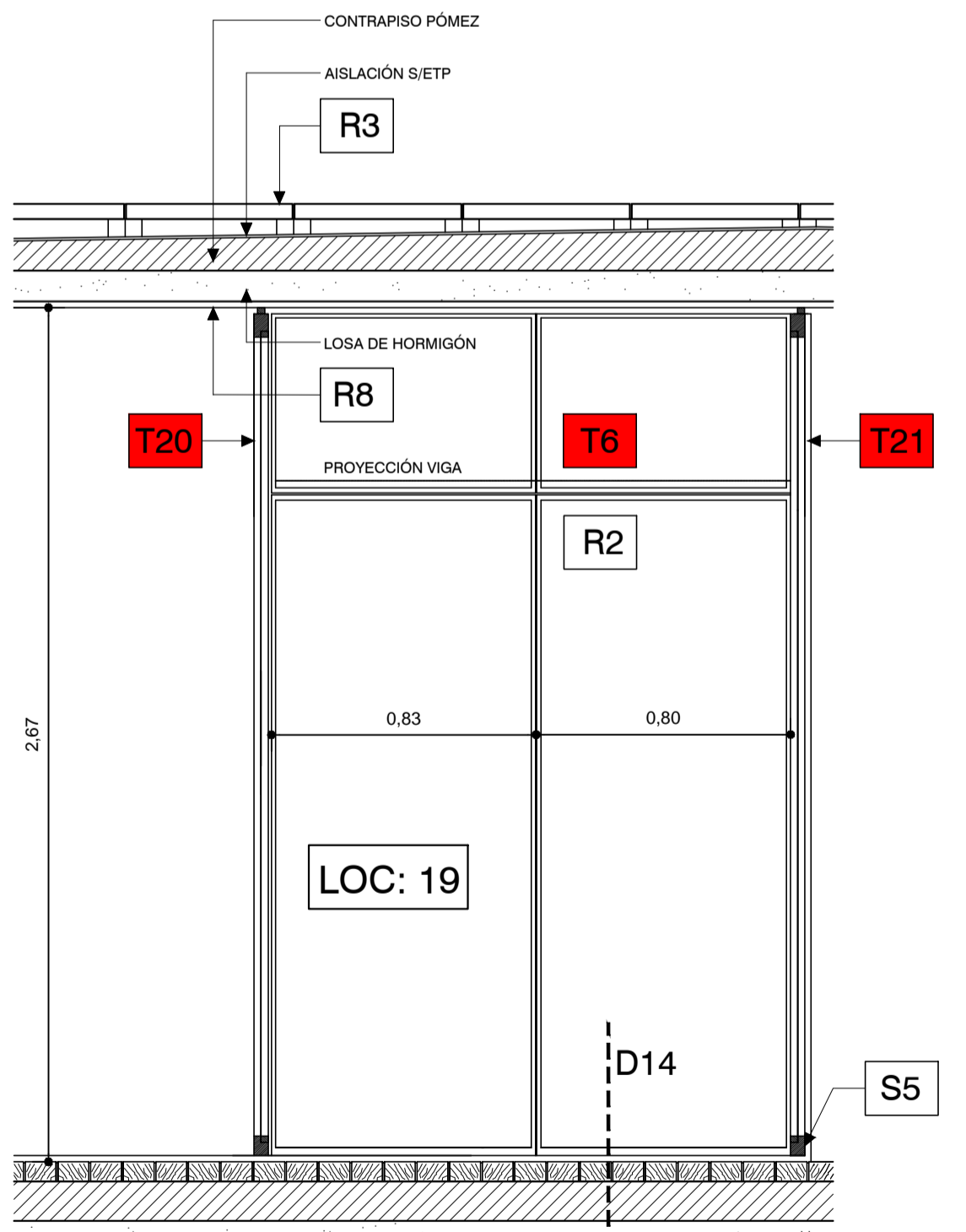

CORTE 21

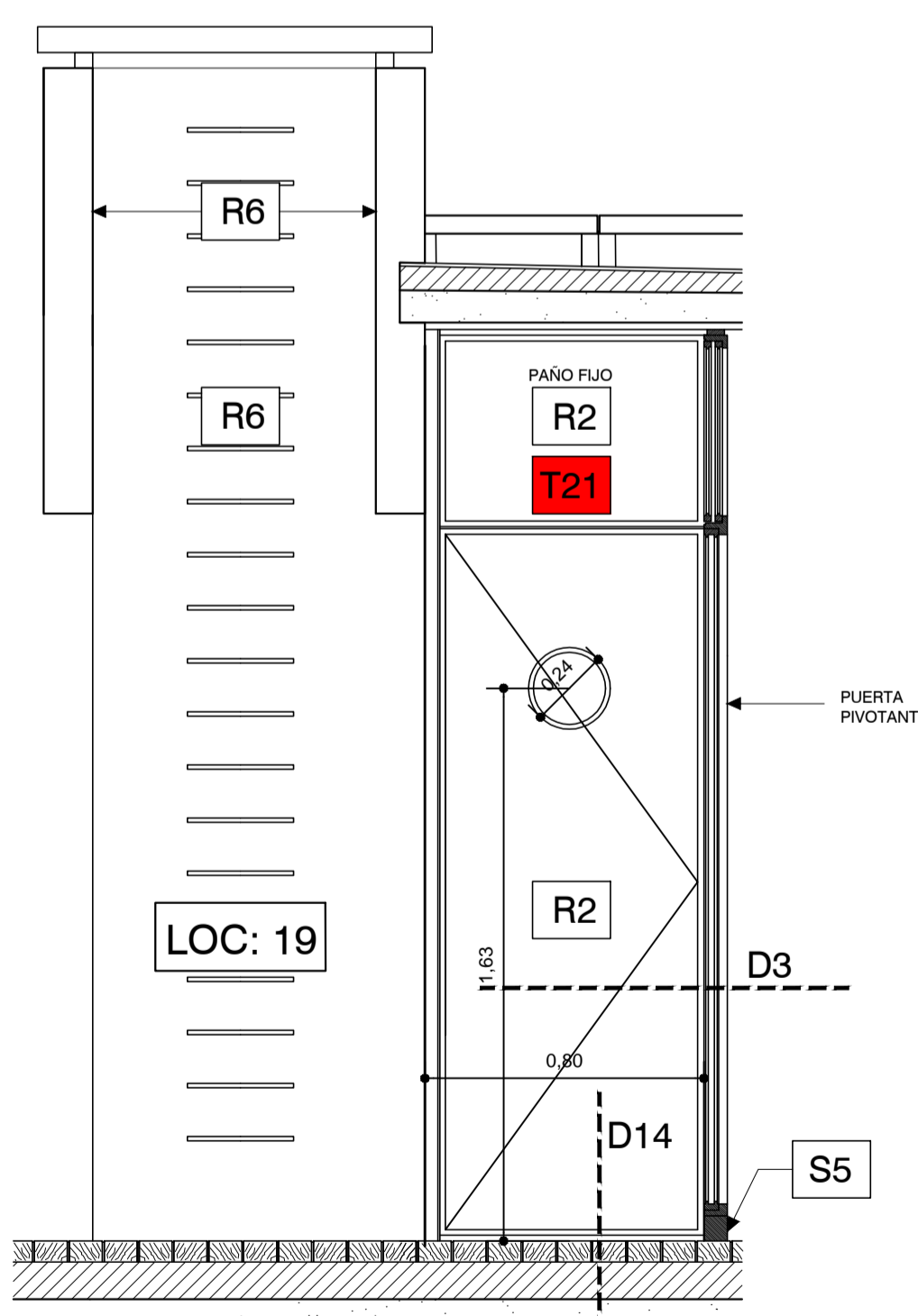

CORTE 22

TABIQUES:

- R1 TABIQUE EXISTENTE A RESTAURAR
- R2 TABIQUE NUEVO A PROVEER
- R3 TABIQUE NUEVO A PROVEER
- R4 TABIQUE NUEVO A PROVEER
- R5 TABIQUE NUEVO A PROVEER
- R6 TABIQUE NUEVO A PROVEER
- R7 TABIQUE EXISTENTE A RESTAURAR
- R8 TABIQUE EXISTENTE A RESTAURAR
- R9 TABIQUE EXISTENTE A RESTAURAR
- R10 TABIQUE EXISTENTE A RESTAURAR
- R11 TABIQUE EXISTENTE A RESTAURAR
- R12 TABIQUE EXISTENTE A RESTAURAR
- R13 TABIQUE EXISTENTE A RESTAURAR
- R14 TABIQUE EXISTENTE A RESTAURAR
- R15 TABIQUE EXISTENTE A RESTAURAR
- R16 TABIQUE EXISTENTE A RESTAURAR
- R17 TABIQUE EXISTENTE A RESTAURAR
- R18 TABIQUE EXISTENTE A RESTAURAR
- R19 TABIQUE EXISTENTE A RESTAURAR
- R20 TABIQUE EXISTENTE A RESTAURAR
- R21 TABIQUE EXISTENTE A RESTAURAR
- R22 TABIQUE EXISTENTE A RESTAURAR
- R23 TABIQUE EXISTENTE A RESTAURAR
- R24 TABIQUE EXISTENTE A RESTAURAR
- R25 TABIQUE EXISTENTE A RESTAURAR
- R26 TABIQUE EXISTENTE A RESTAURAR
- R27 TABIQUE EXISTENTE A RESTAURAR
- R28 TABIQUE EXISTENTE A RESTAURAR
- R29 TABIQUE EXISTENTE A RESTAURAR
- R30 TABIQUE EXISTENTE A RESTAURAR
- R31 TABIQUE EXISTENTE A RESTAURAR
- R32 TABIQUE EXISTENTE A RESTAURAR
- R33 TABIQUE EXISTENTE A RESTAURAR
- R34 TABIQUE EXISTENTE A RESTAURAR
- R35 TABIQUE EXISTENTE A RESTAURAR
- R36 TABIQUE EXISTENTE A RESTAURAR
- R37 TABIQUE EXISTENTE A RESTAURAR
- R38 TABIQUE EXISTENTE A RESTAURAR
- R39 TABIQUE EXISTENTE A RESTAURAR
- R40 TABIQUE EXISTENTE A RESTAURAR
- R41 TABIQUE EXISTENTE A RESTAURAR
- R42 TABIQUE EXISTENTE A RESTAURAR
- R43 TABIQUE EXISTENTE A RESTAURAR
- R44 TABIQUE EXISTENTE A RESTAURAR
- R45 TABIQUE EXISTENTE A RESTAURAR
- R46 TABIQUE EXISTENTE A RESTAURAR
- R47 TABIQUE EXISTENTE A RESTAURAR
- R48 TABIQUE EXISTENTE A RESTAURAR
- R49 TABIQUE EXISTENTE A RESTAURAR
- R50 TABIQUE EXISTENTE A RESTAURAR
- R51 TABIQUE EXISTENTE A RESTAURAR
- R52 TABIQUE EXISTENTE A RESTAURAR
- R53 TABIQUE EXISTENTE A RESTAURAR
- R54 TABIQUE EXISTENTE A RESTAURAR
- R55 TABIQUE EXISTENTE A RESTAURAR
- R56 TABIQUE EXISTENTE A RESTAURAR
- R57 TABIQUE EXISTENTE A RESTAURAR
- R58 TABIQUE EXISTENTE A RESTAURAR
- R59 TABIQUE EXISTENTE A RESTAURAR
- R60 TABIQUE EXISTENTE A RESTAURAR
- R61 TABIQUE EXISTENTE A RESTAURAR
- R62 TABIQUE EXISTENTE A RESTAURAR
- R63 TABIQUE EXISTENTE A RESTAURAR
- R64 TABIQUE EXISTENTE A RESTAURAR
- R65 TABIQUE EXISTENTE A RESTAURAR
- R66 TABIQUE EXISTENTE A RESTAURAR
- R67 TABIQUE EXISTENTE A RESTAURAR
- R68 TABIQUE EXISTENTE A RESTAURAR
- R69 TABIQUE EXISTENTE A RESTAURAR
- R70 TABIQUE EXISTENTE A RESTAURAR
- R71 TABIQUE EXISTENTE A RESTAURAR
- R72 TABIQUE EXISTENTE A RESTAURAR
- R73 TABIQUE EXISTENTE A RESTAURAR
- R74 TABIQUE EXISTENTE A RESTAURAR
- R75 TABIQUE EXISTENTE A RESTAURAR
- R76 TABIQUE EXISTENTE A RESTAURAR
- R77 TABIQUE EXISTENTE A RESTAURAR
- R78 TABIQUE EXISTENTE A RESTAURAR
- R79 TABIQUE EXISTENTE A RESTAURAR
- R80 TABIQUE EXISTENTE A RESTAURAR
- R81 TABIQUE EXISTENTE A RESTAURAR
- R82 TABIQUE EXISTENTE A RESTAURAR
- R83 TABIQUE EXISTENTE A RESTAURAR
- R84 TABIQUE EXISTENTE A RESTAURAR
- R85 TABIQUE EXISTENTE A RESTAURAR
- R86 TABIQUE EXISTENTE A RESTAURAR
- R87 TABIQUE EXISTENTE A RESTAURAR
- R88 TABIQUE EXISTENTE A RESTAURAR
- R89 TABIQUE EXISTENTE A RESTAURAR
- R90 TABIQUE EXISTENTE A RESTAURAR
- R91 TABIQUE EXISTENTE A RESTAURAR
- R92 TABIQUE EXISTENTE A RESTAURAR
- R93 TABIQUE EXISTENTE A RESTAURAR
- R94 TABIQUE EXISTENTE A RESTAURAR
- R95 TABIQUE EXISTENTE A RESTAURAR
- R96 TABIQUE EXISTENTE A RESTAURAR
- R97 TABIQUE EXISTENTE A RESTAURAR
- R98 TABIQUE EXISTENTE A RESTAURAR
- R99 TABIQUE EXISTENTE A RESTAURAR
- R100 TABIQUE EXISTENTE A RESTAURAR

REVESTIMIENTOS:

- R1 YESO C/ CEMENTO
- R2 MEDERA DE CEDRO
- R3 BALDOSONES H^o POMEZ ARMADOS 40x40 cm C/JUNTAS DE 2 cm S/TACOS DE H^o 12x12cm variable
- R4 H^o MARTELINADO (LIMPIAR Y REPARAR S/ETP)
- R5 REVOQUE DE CEMENTO IMPERMEABLE S/ETP
- R6 REVOQUE SUPER IGGAM
- R7 LINOLIN BLANCO
- R8 CIELORRASO YESO
- R9 ESTERILLADO DE FIBRA NATURAL

SOLADOS:

- S1 ADOQUINES DE ALGARROBO A SACAR, TRATAR Y RECOLOCAR S/ETP
- S2 BALDOSA GRANITICA EN SANITARIOS S/ETP
- S3 BALDOSONES DE PIEDRA MAR DEL PLATA
- S4 REVESTIMIENTO GRANITICO IN SITU EN ESCALERA, A RESTAURAR S/ETP
- S5 ZOCALO DE MADERA DE 8x2 cm PINTADO
- S6 ZOCALO DE CEMENTO BLANCO

REFERENCIA:

- 1 LUCARNAS A RESTAURAR S/ETP
- 2 FUERTA TRAMPA A RESTAURAR S/ETP
- 3 TANQUE A RESTAURAR S/ETP C/REVESTIMIENTO EXTERIOR SUPER IGGAM
- 4 IDEM R3 S/ETP
- 5 CHIMENEAS METALICAS A RESTAURAR S/ETP
- 6 CHIMENEA METALICA A PROVEER S/ETP
- 7 LUCERNARIOS A RESTAURAR Y MODIFICAR S/ETP. REVESTIMIENTO SUPER IGGAM
- 8 CONTRAPISO A REHACER S/ETP
- 9 IMPERMEABILIZACION S/ETP
- 10 REJA DE ACCESO PARA LIMPIEZA
- 11 BASES DE H^oA A DEMOLER
- 12 PROVEER Y COLOCAR NUEVAS CARPINTERIAS S/ETP

REVESTIMIENTOS:

- R1 YESO C/ CEMENTO
- R2 MEDERA DE CEDRO
- R3 BALDOSONES H^o POMEZ ARMADOS 40x40 cm C/JUNTAS DE 2 cm S/TACOS DE H^o 12x12cm variable
- R4 H^o MARTELINADO (LIMPIAR Y REPARAR S/ETP)
- R5 REVOQUE DE CEMENTO IMPERMEABLE S/ETP
- R6 REVOQUE SUPER IGGAM
- R7 LINOLIN BLANCO
- R8 CIELORRASO YESO
- R9 ESTERILLADO DE FIBRA NATURAL

PLACARES:

- PL1 PLACARD 1
- PL2 PLACARD 2
- PL3 PLACARD 3
- PL4 PLACARD 4
- PL5 PLACARD 5

MUEBLES:

- M1 MUEBLE 1
- M2 MUEBLE 2
- M3 MUEBLE 3

LOCALES:

- LOC: 1
- LOC: 2
- LOC: 3
- LOC: 4
- LOC: 5
- LOC: 6
- LOC: 7
- LOC: 8
- LOC: 9
- LOC: 10
- LOC: 11
- LOC: 12
- LOC: 13
- LOC: 14
- LOC: 15
- LOC: 16
- LOC: 17
- LOC: 18
- LOC: 19
- LOC: 20
- LOC: 21
- LOC: 22

DETALLES:

- DETALLE 1
- DETALLE 2
- DETALLE 3
- DETALLE 4
- DETALLE 5
- DETALLE 6
- DETALLE 7
- DETALLE 8
- DETALLE 9
- DETALLE 10
- DETALLE 11
- DETALLE 12
- DETALLE 13

PLANTA BAJA:

- 01 Acceso Exterior
- 02 Hall Principal
- 03 Hall Servicios
- 04 Toilette
- 05 Escalera Principal
- 06 Acceso Secundario
- 07 Hall Secundario
- 08 S.M. Caldera
- 09 Escalera Secundaria

PLANTA ALTA:

- 10 Estar
- 11 Escritorio
- 12 Hall Distribución
- 13 Sanitario
- 14 Dormitorio Principal
- 15 Dormitorio
- 16 Hall Distribución
- 17 Sanitario
- 18 Dormitorio
- 19 Office/Cocina
- 20 Acceso Servicio
- 21 Estudio
- 22 Terraza

CORTES:

PLANTA AZOTEA:

TODAS LAS MEDIDAS SERAN VERIFICADAS EN LA OBRA

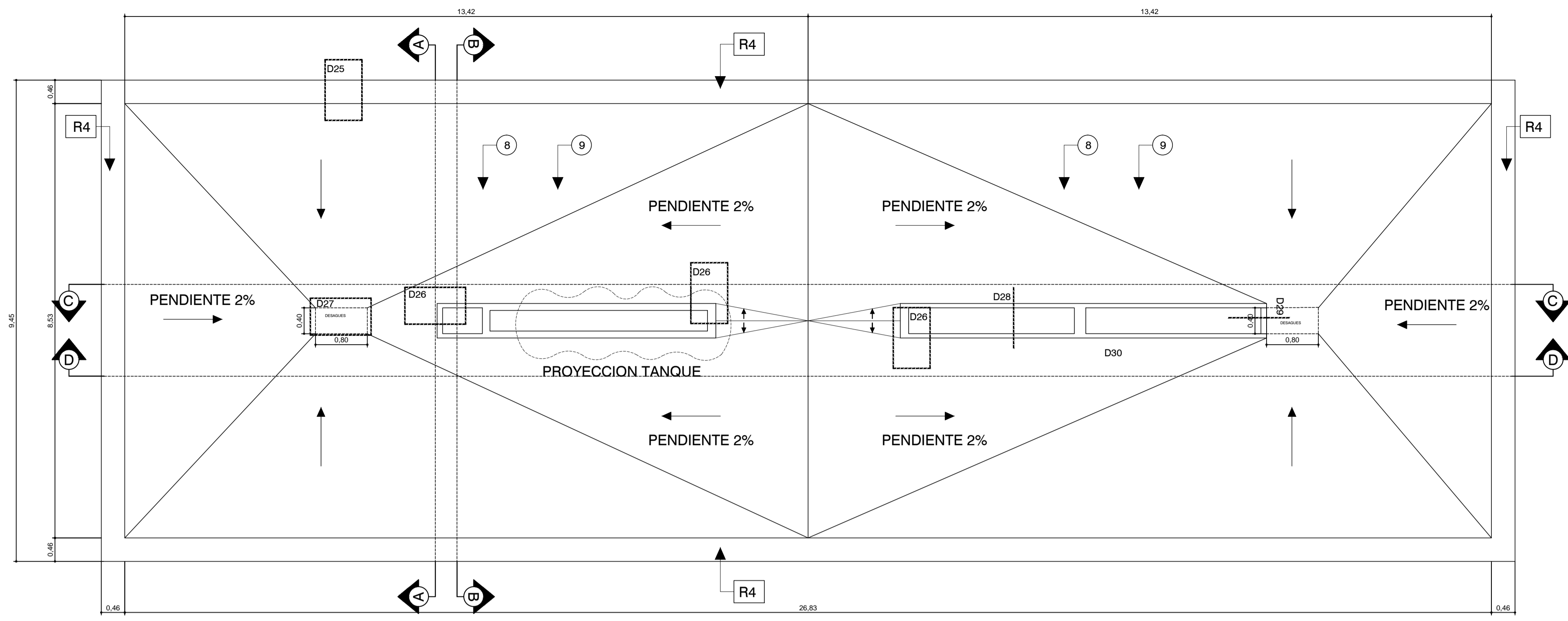

PLANTA DESAGUES

TABIQUEJES:		DETALLES:	
101	TABIQUE EXISTENTE A RESTAURAR	109	TABIQUE NUEVO A PROVEER
102	TABIQUE NUEVO A PROVEER	110	TABIQUE NUEVO A PROVEER
103	TABIQUE NUEVO A PROVEER	111	TABIQUE NUEVO A PROVEER
104	TABIQUE NUEVO A PROVEER	112	TABIQUE NUEVO A PROVEER
105	TABIQUE NUEVO A PROVEER	113	TABIQUE NUEVO A PROVEER
106	TABIQUE NUEVO A PROVEER	114	TABIQUE EXISTENTE A RESTAURAR
107	TABIQUE EXISTENTE A RESTAURAR	115	TABIQUE EXISTENTE A RESTAURAR
108	TABIQUE EXISTENTE A RESTAURAR	116	TABIQUE NUEVO A PROVEER
109	TABIQUE PLEGABLE S/ETP	117	TABIQUE NUEVO A PROVEER
110	GUÍAS EN CIELORRASO Y PISO PARA TABIQUE 22 S/ETP	118	TABIQUE NUEVO A PROVEER
		119	TABIQUE EXISTENTE A RESTAURAR
		120	TABIQUE NUEVO A PROVEER

REVESTIMIENTOS:		PLACARES:	
R1	YESO C/ CEMENTO	PL1	PLACARD 1
R2	MEDERA DE CEDRO	PL2	PLACARD 2
R3	BALDOSONES H° POMEZ ARMADOS 40x40 cm C/JUNTAS DE 2 cm S/TACOS DE H° 12x12xh variable	PL3	PLACARD 3
R4	H° MARTELINADO (LIMPIAR Y REPARAR S/ETP)	PL4	PLACARD 4
R5	REVOQUE DE CEMENTO IMPERMEABLE S/ETP	PL5	PLACARD 5
R6	REVOQUE SUPER IGGAM		
R7	LINOLIN BLANCO		
R8	CIELORRASO YESO		
R9	ESTERILLADO DE FIBRA NATURAL		

SOLADOS:		CORTES:	
S1	ADOQUINES DE ALGARROBO A SACAR, TRATAR Y RECOLOCAR S/ETP		
S2	BALDOSA GRANITICA EN SANITARIOS S/ETP		
S3	BALDOSONES DE PIEDRA MAR DEL PLATA		
S4	REVESTIMIENTO GRANITICO IN SITU EN ESCALERA, A RESTAURAR S/ETP		
S5	ZOCALO DE MADERA DE 8x2 cm PINTADO		
S6	ZOCALO DE CEMENTO BLANCO		

REFERENCIA:	
1	LUCARNAS A RESTAURAR S/ETP
2	PUERTA TRAMPA A RESTAURAR S/ETP
3	TANQUE A RESTAURAR S/ETP. C/REVESTIMIENTO EXTERIOR SUPER IGGAM
4	IDEM R3 S/ETP
5	CHIMENEAS METALICAS A RESTAURAR S/ETP
6	CHIMENEA METALICA A PROVEER S/ETP
7	LUCERNARIOS A RESTAURAR Y MODIFICAR S/ETP. REVESTIMIENTO SUPER IGGAM
8	CONTRAPISO A REHACER S/ETP
9	IMPERMEABILIZACION S/ETP
10	REJA DE ACCESO PARA LIMPIEZA
11	BASES DE H° A° A DEMOLER
12	PROVEER Y COLOCAR NUEVAS CARPINTERIAS S/ETP

LOCALES:	
01	Acceso Exterior
02	Hall Principal
03	Hall Servicios
04	Toilette
05	Escalera Principal
06	Acceso Secundario
07	Hall Secundario
08	S.M. Caldera
09	Escalera Secundaria
10	Estar
11	Escritorio
12	Hall Distribución
13	Sanitario
14	Dormitorio Principal
15	Dormitorio
16	Hall Distribución
17	Sanitario
18	Dormitorio
19	Oficina/Cocina
20	Acceso Servicio
21	Estudio
22	Terraza

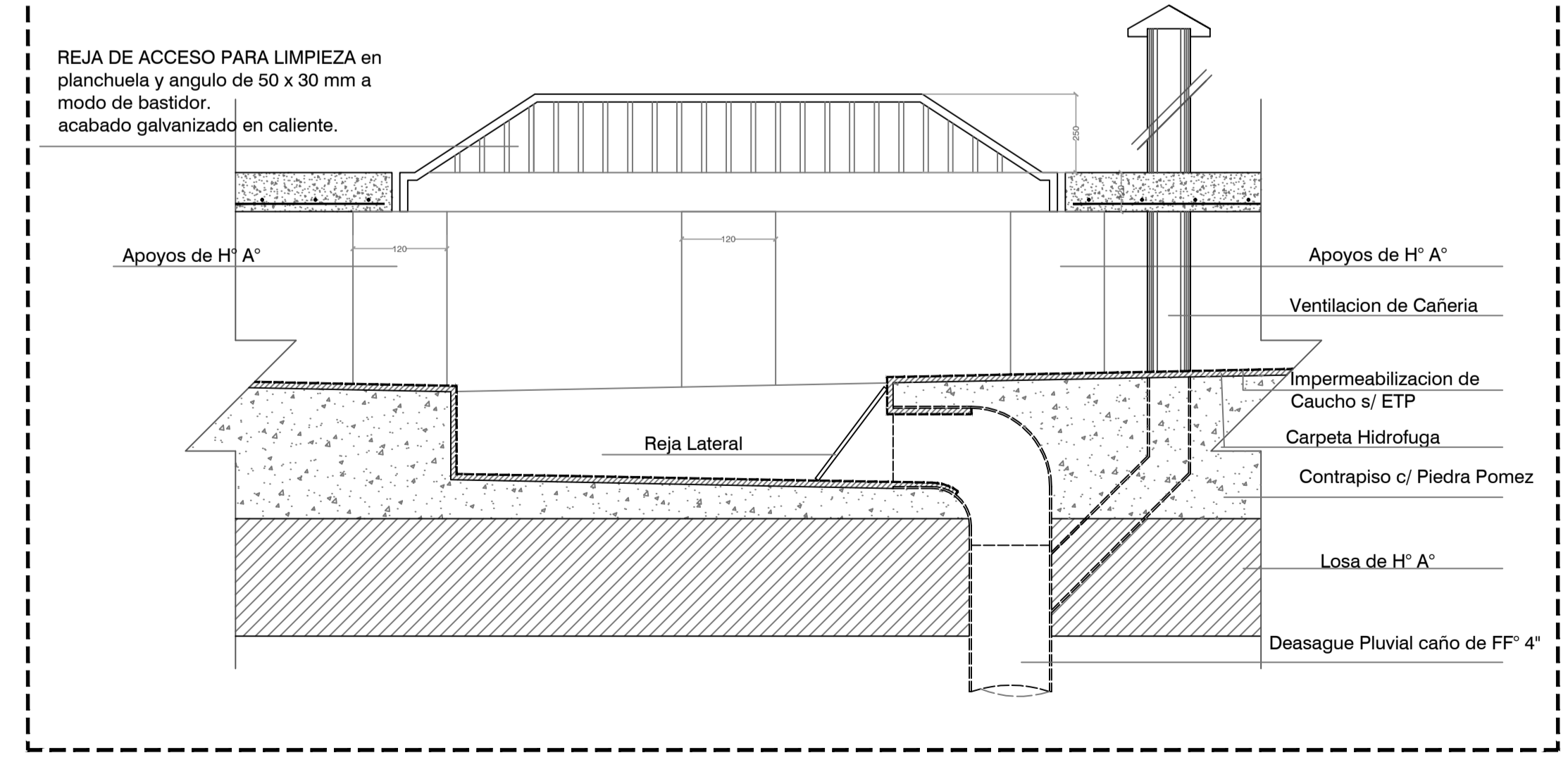
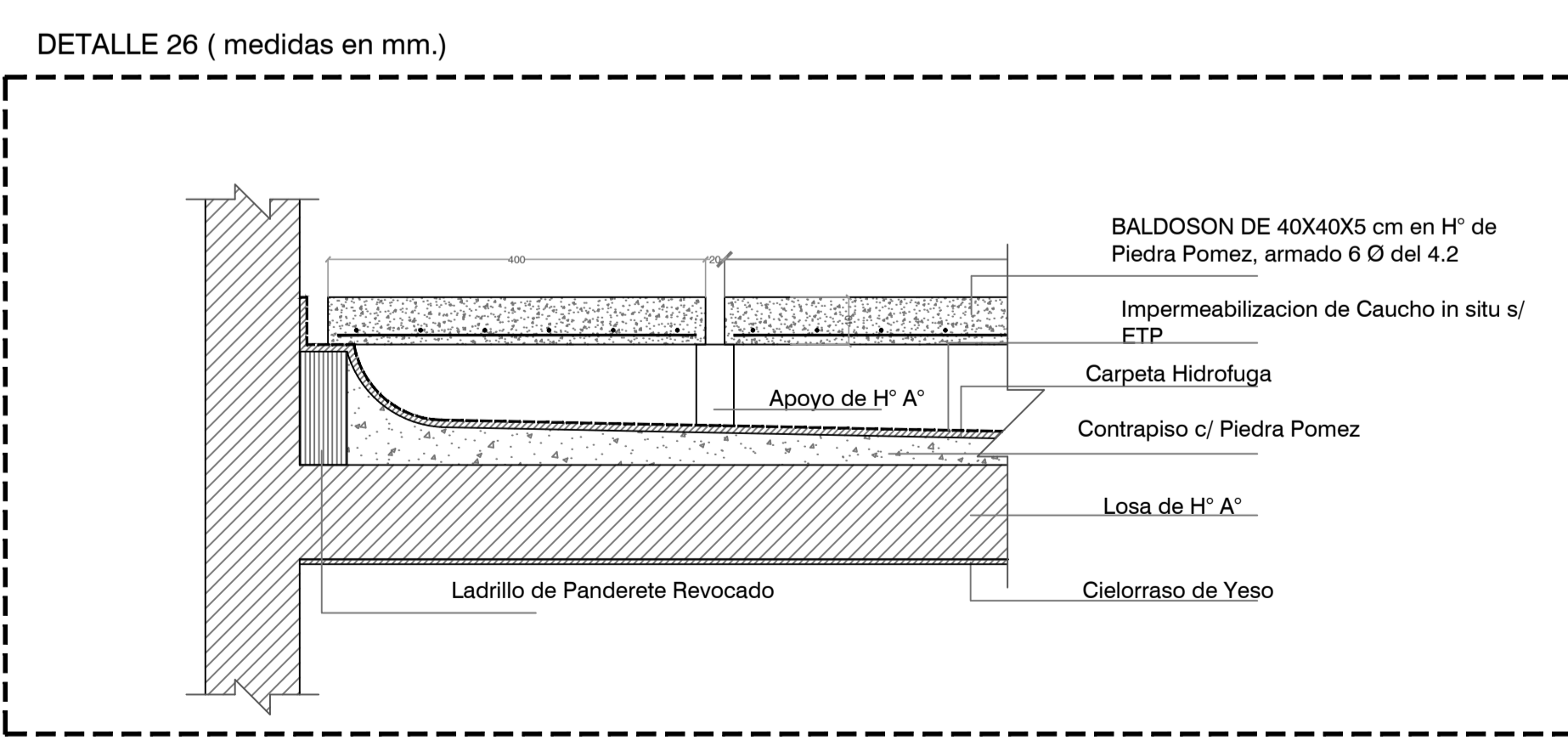
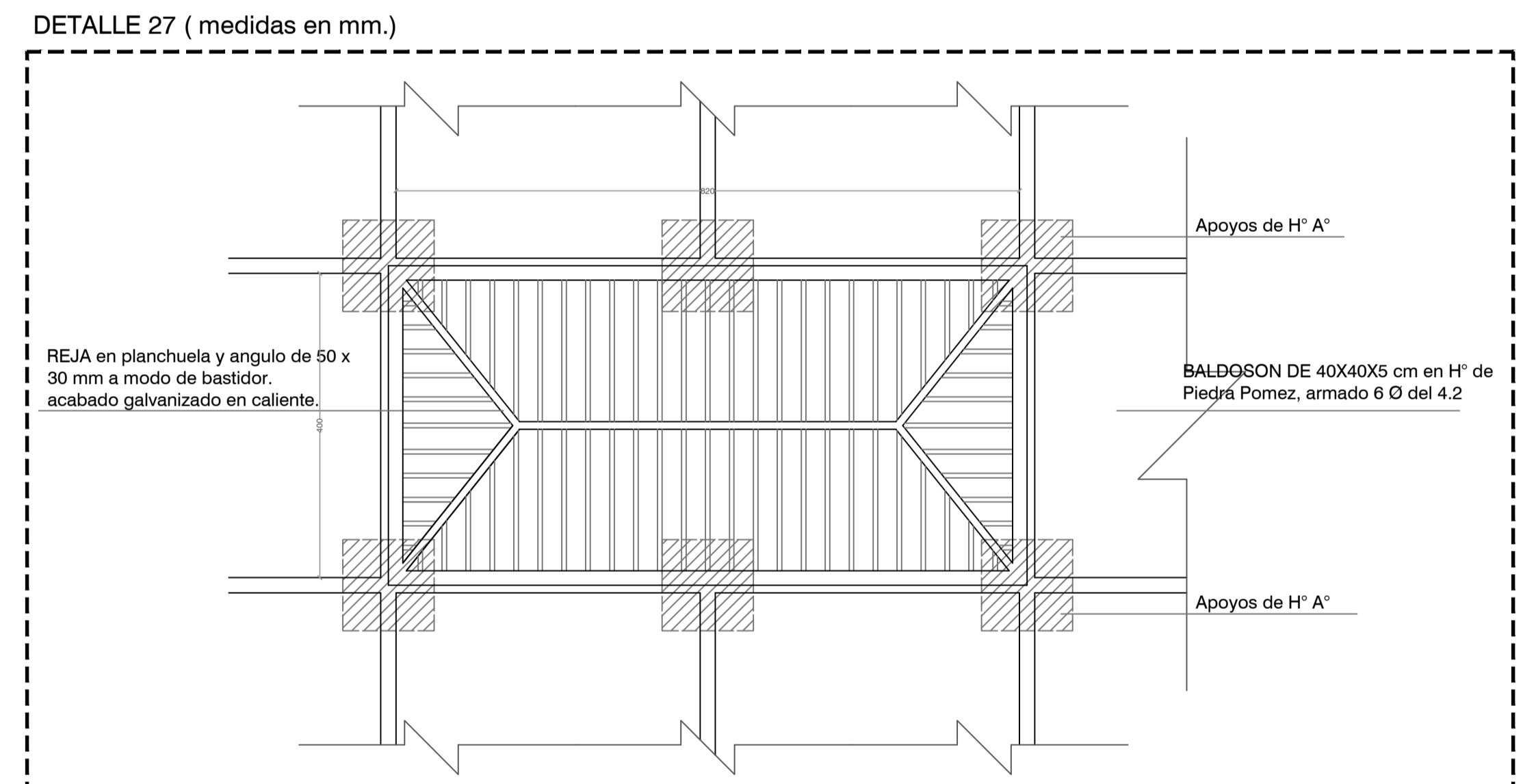
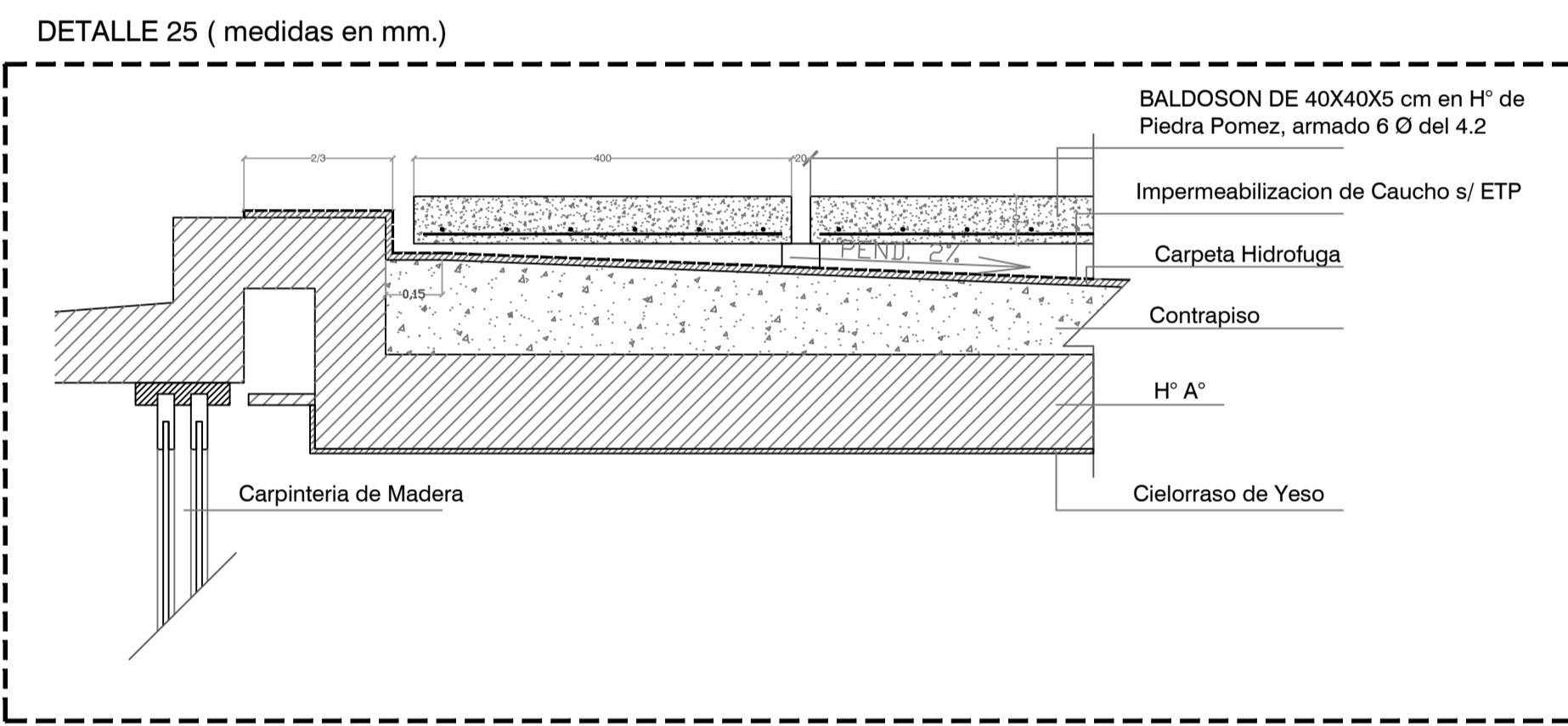

TODAS LAS MEDIDAS SERAN VERIFICADAS EN LA OBRA

REFERENCIAS

PLANO NO APTO PARA CONSTRUCCION.		
EL PRESENTE PLANO INDICATIVO, LA CONTRATISTA CONFECCIONARA LOS PLANOS DEFINITIVOS, QUE DEBERAN SER APROBADOS POR LA INSPECCION DE OBRA. EL PLANO PRESENTADO POR LA CONTRATISTA ESTARA EN UN 100% DE ACUERDO CON LA NORMATIVA VIGENTE.		
TODAS LAS MEDIDAS Y PROCEDES DE VERIFICACION EN OBRA POR EL CONTRATISTA.		
TODOS LOS PLANOS DE CONSTRUCCION DEBERAN CONCORDAR Y CONFINAR EN OBRA.		
REVISION	FECHA	DESCRIPCION

Secretaría de Planificación Territorial y Coordinación de Obra Pública Dirección Nacional de Planificación y Diseño de Obra Pública		
Beneficiario:		
Obra: Casa del Puente/ Casa del Arroyo	Plano: Planta desagües - Detalle 23, 25, 26 y 27	Plano N°
Fecha: Julio 2019	Escala: 1:20	CP-A.D11
Revisó:		

DETALLE 22 HOGAR PL1(S/ESC)

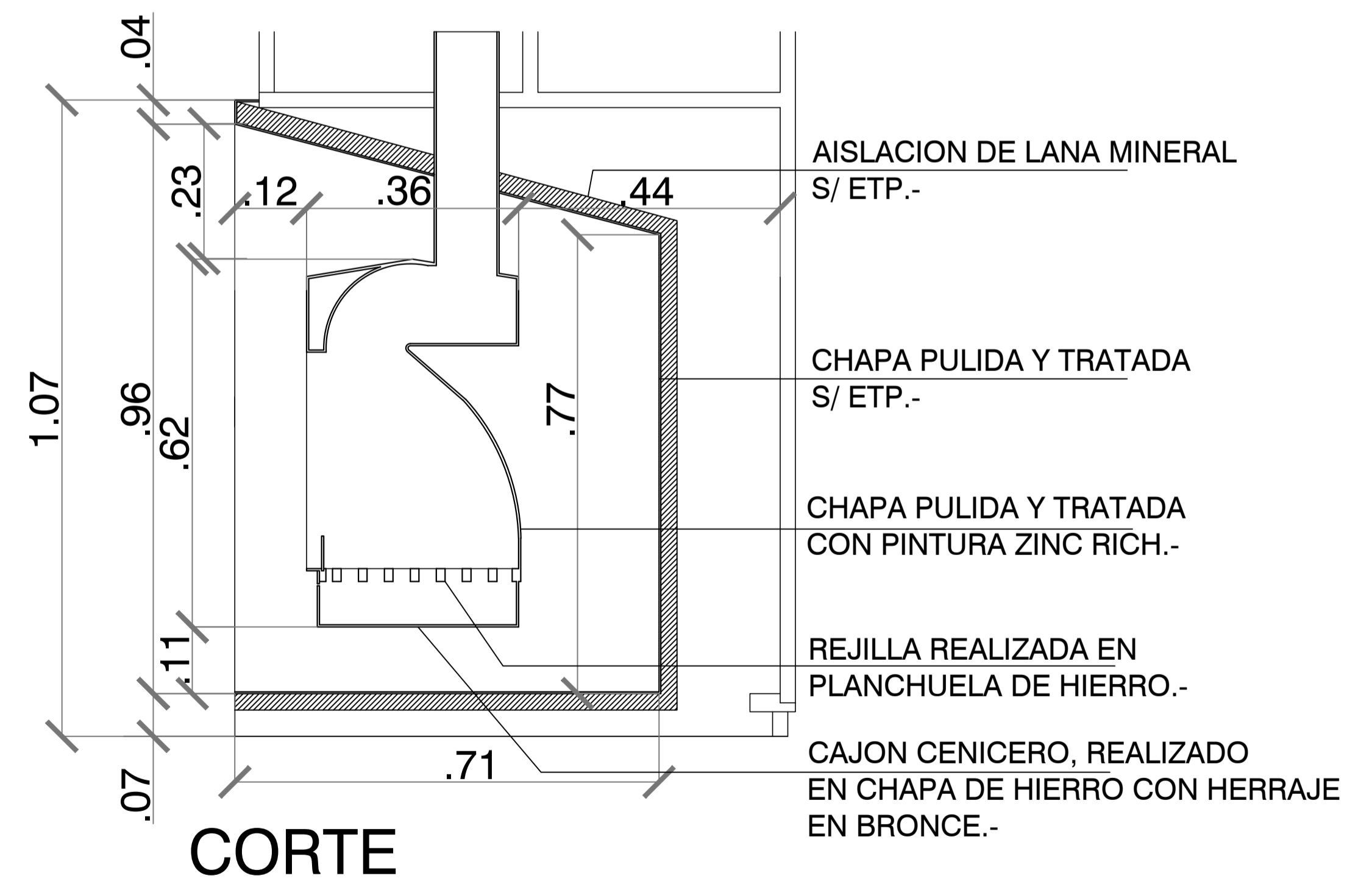
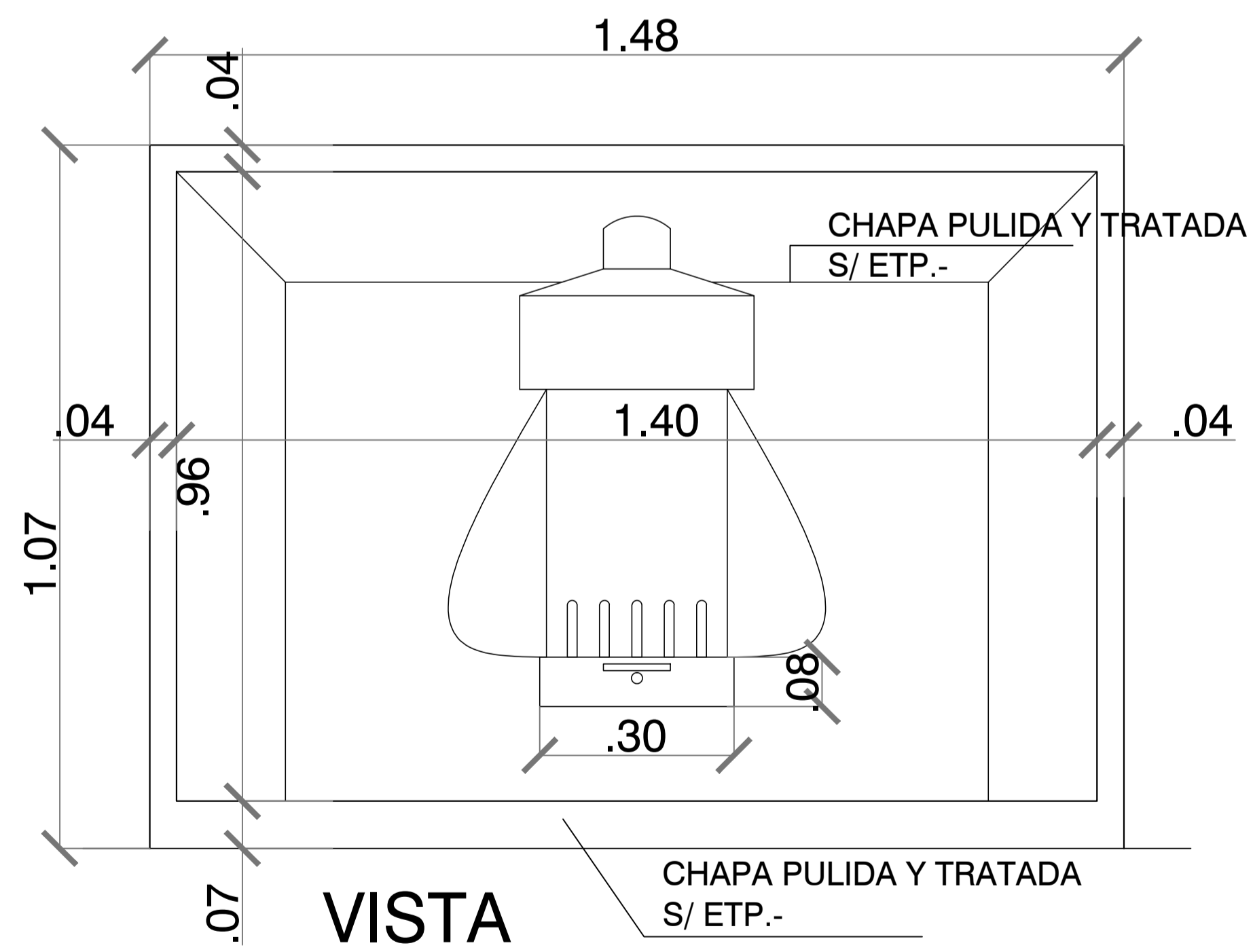
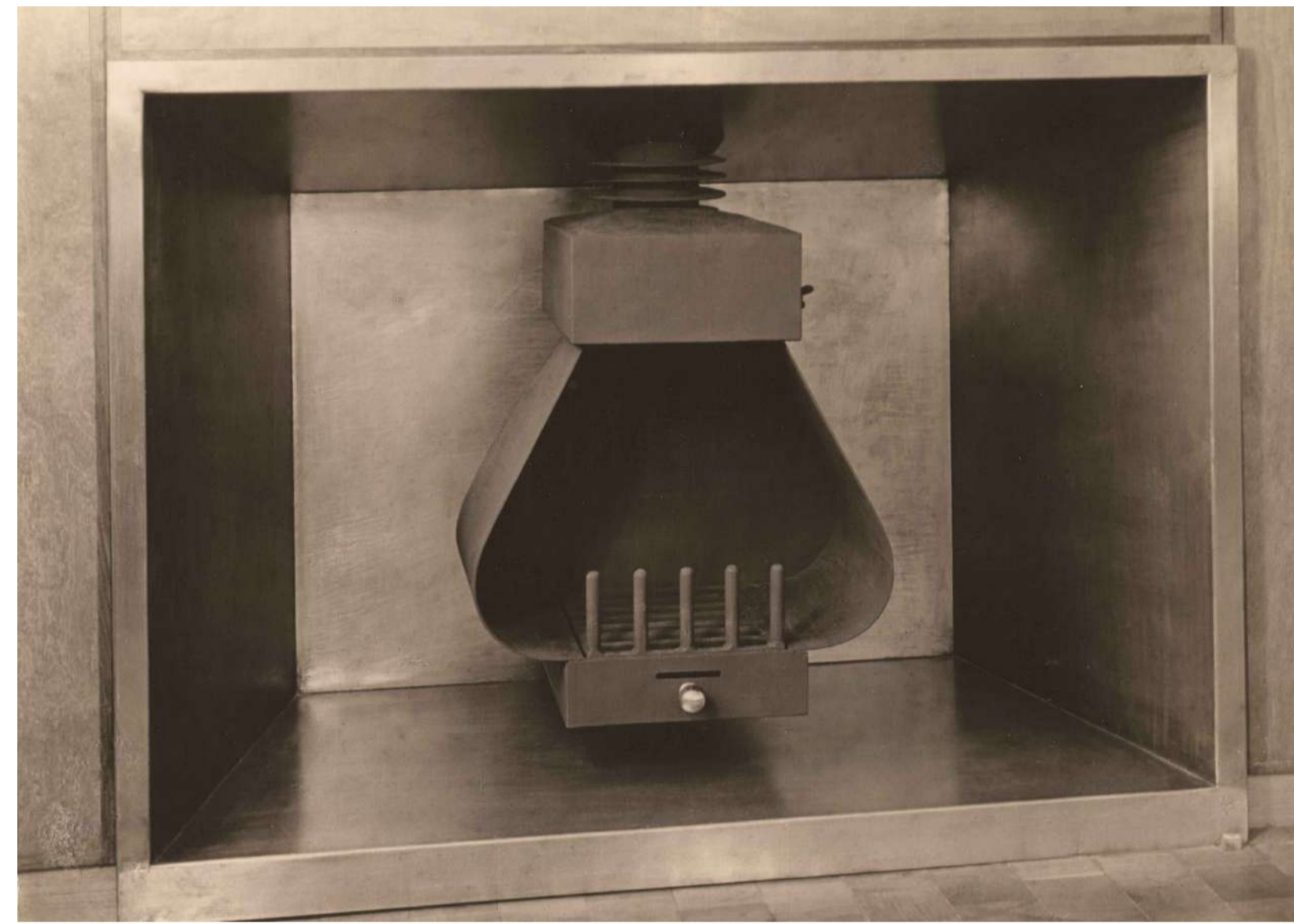
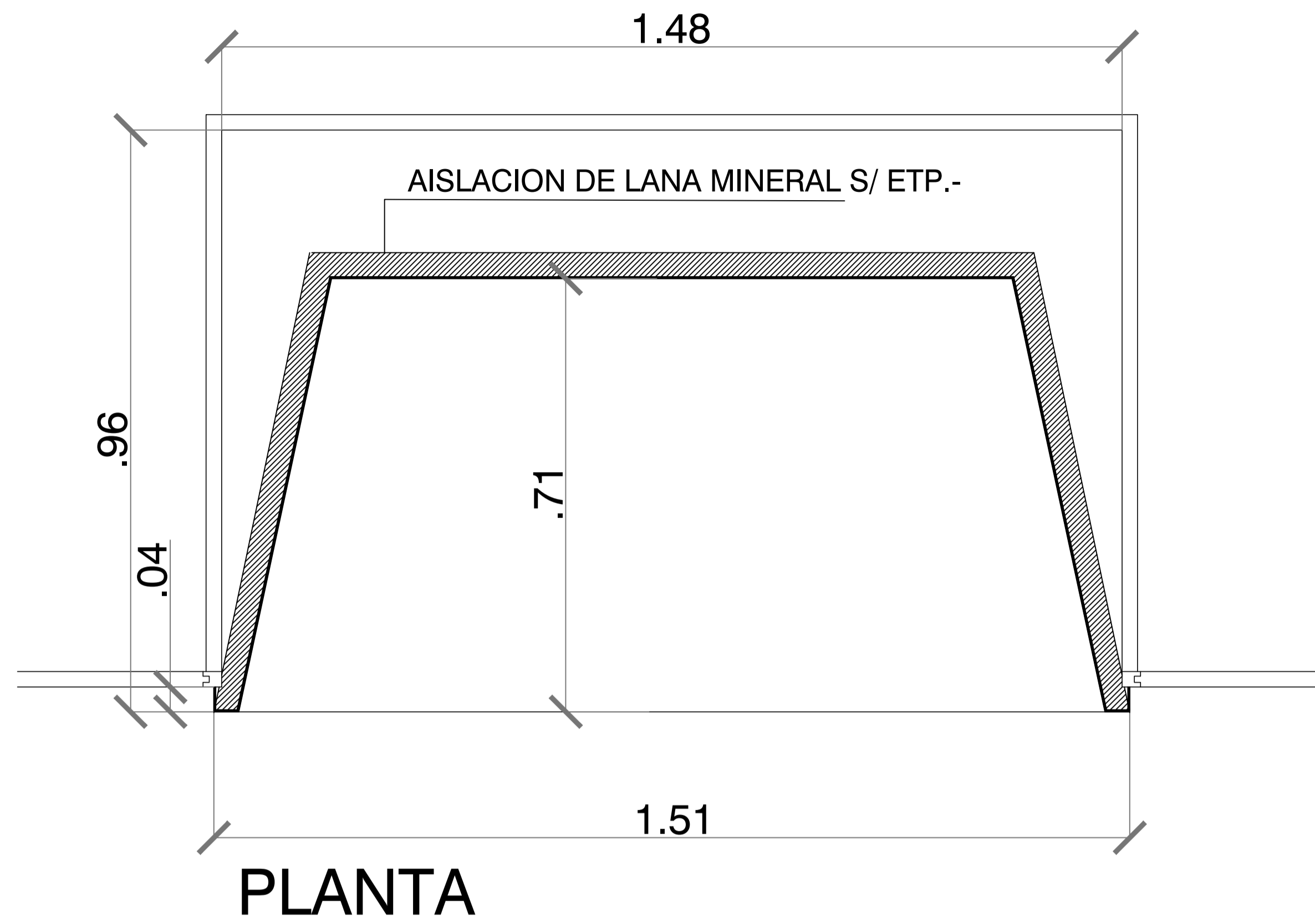

TODAS LAS MEDIDAS SERAN VERIFICADAS EN LA OBRA

REFERENCIAS

PLANO NO APTO PARA CONSTRUCCION.

EL PRESENTE PLANO ES INDICATIVO. LA CONTRATISTA CONFECCIONARA LOS PLANOS DEFINITIVOS, QUE DEBERAN SER APROBADOS POR LA INSPECCION DE OBRA. EL PLANO PRESENTADO POR LA CONTRATISTA ESTARA EN UN 100% DE ACUERDO CON LA MEMORIA DESCRIPTIVA.

REVISION	FECHA	DESCRIPCION

Secretaría de Planificación Territorial y Coordinación de Obra Pública
Dirección Nacional de Planificación y Diseño de Obra Pública



Beneficiario:	
Obra: Casa del Puente/ Casa del Arroyo	Plano N°
Plano:Detalle del Hogar a Restaurar	CP-A.D12
Fecha: Julio 2019	Escala: S/ Esc
Revisó:	

MESADA DE COCINA

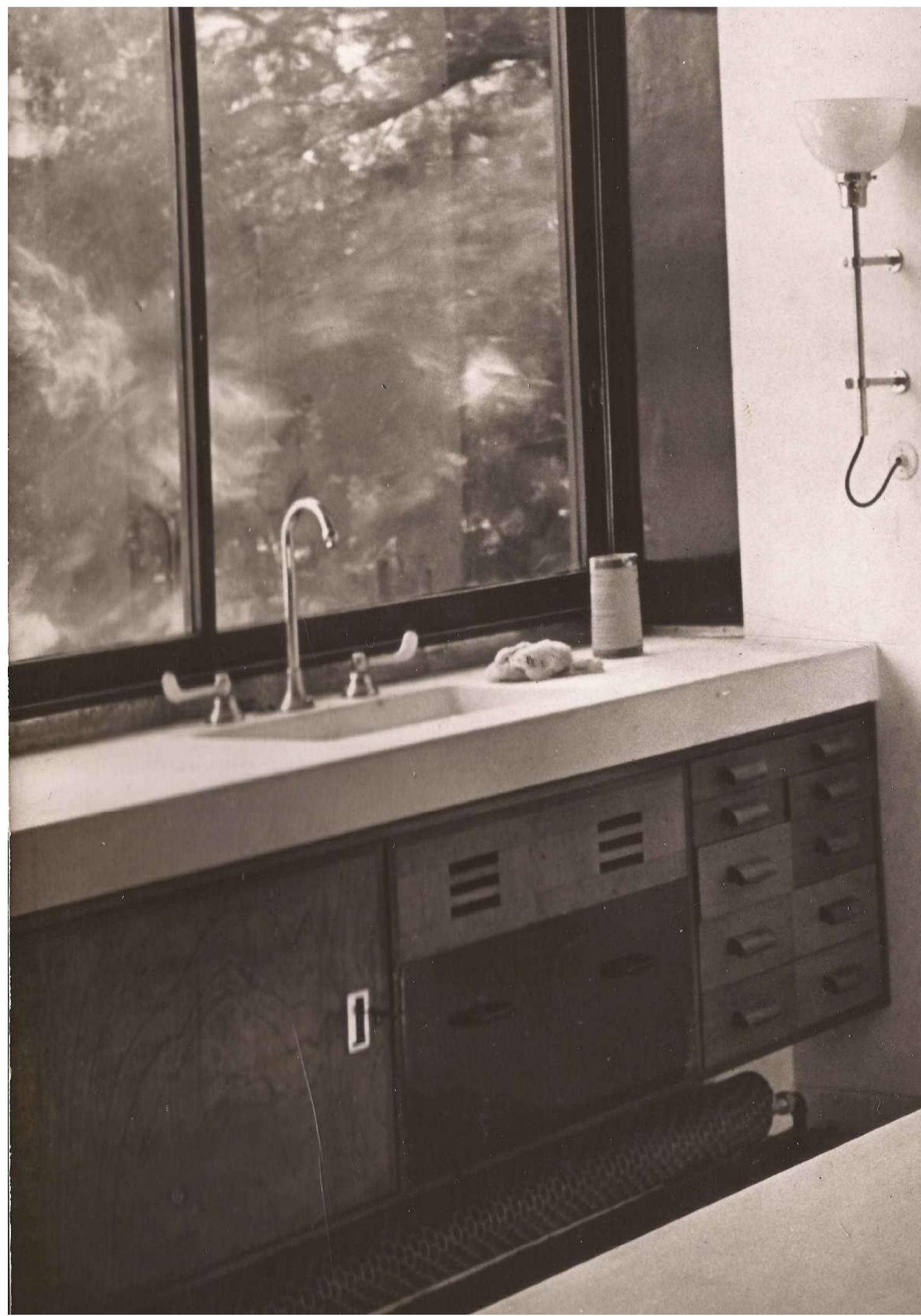
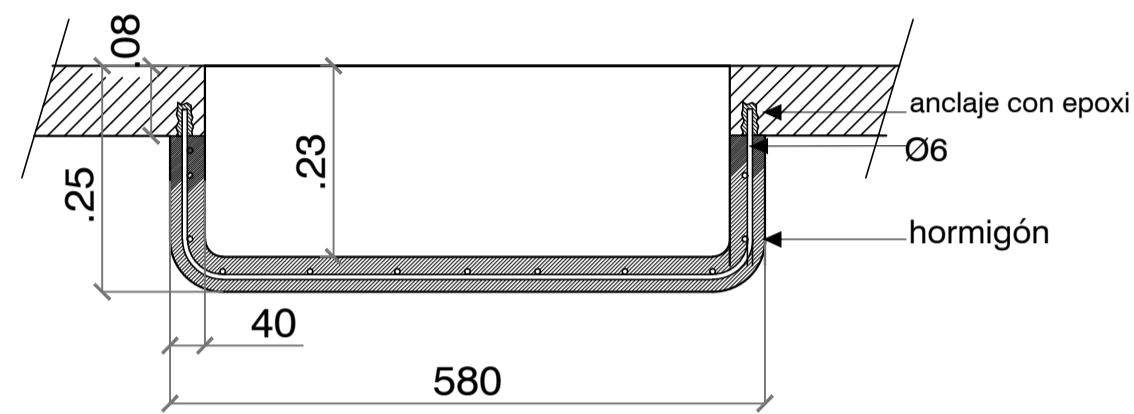
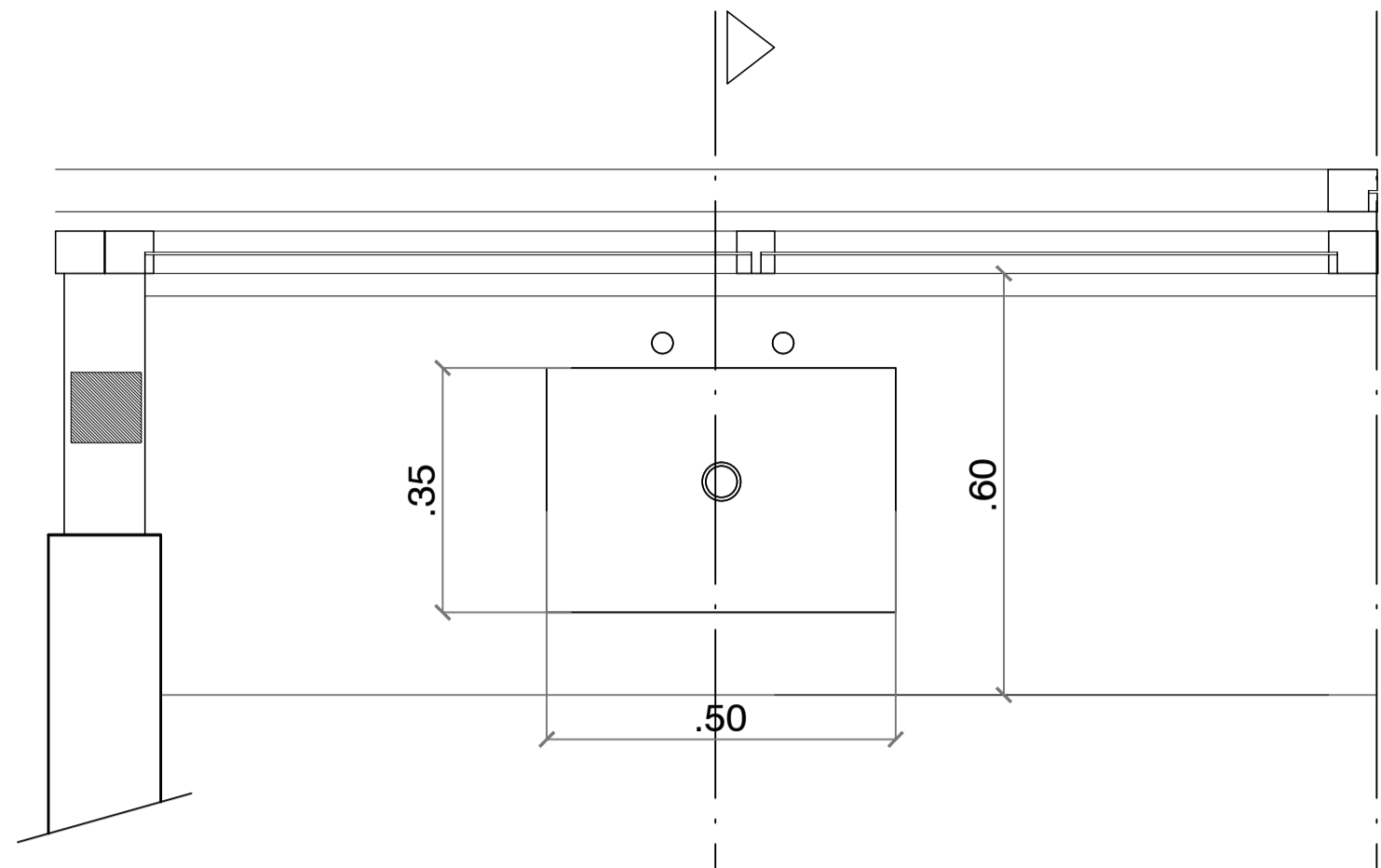

CESTOS DE RECIDUOS

(BAJO MESADA EN OFFICE)

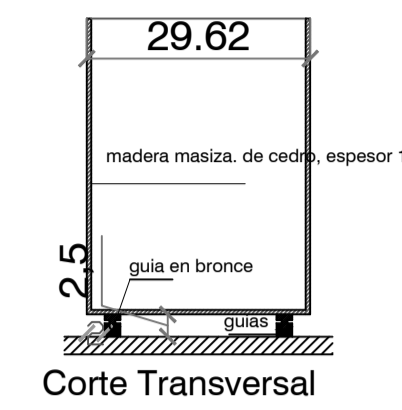
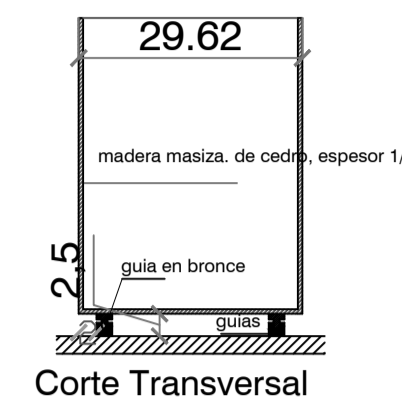
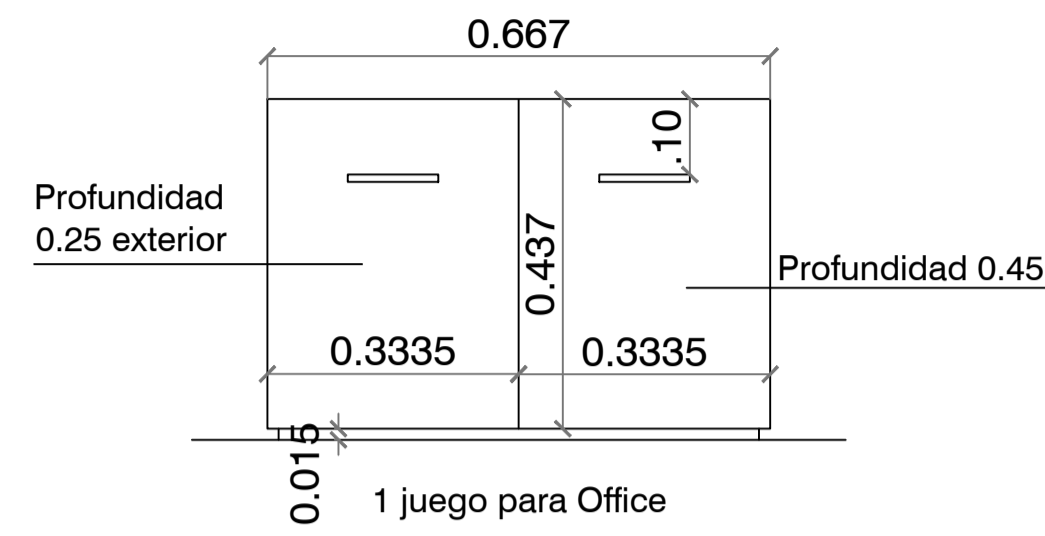

BAJO MESADA DE COCINA

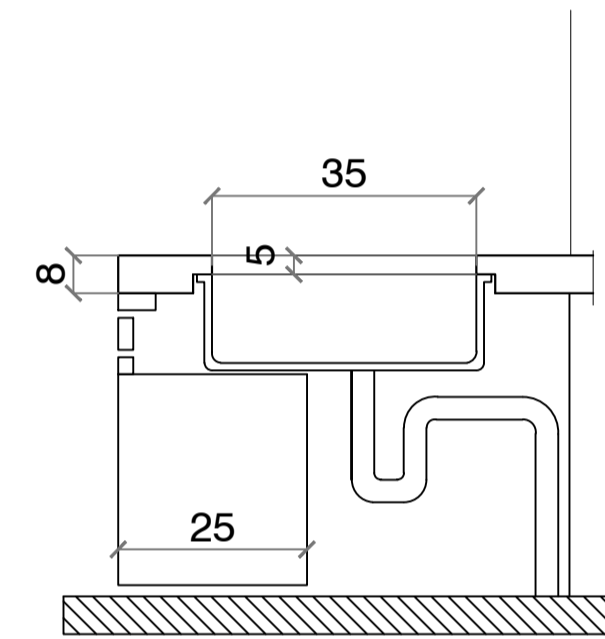
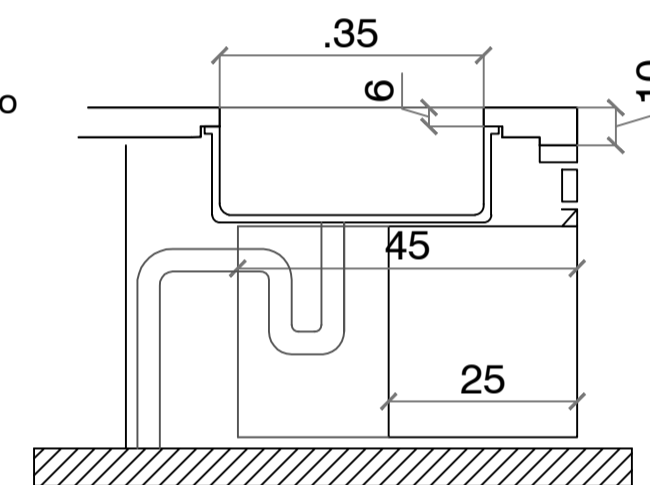
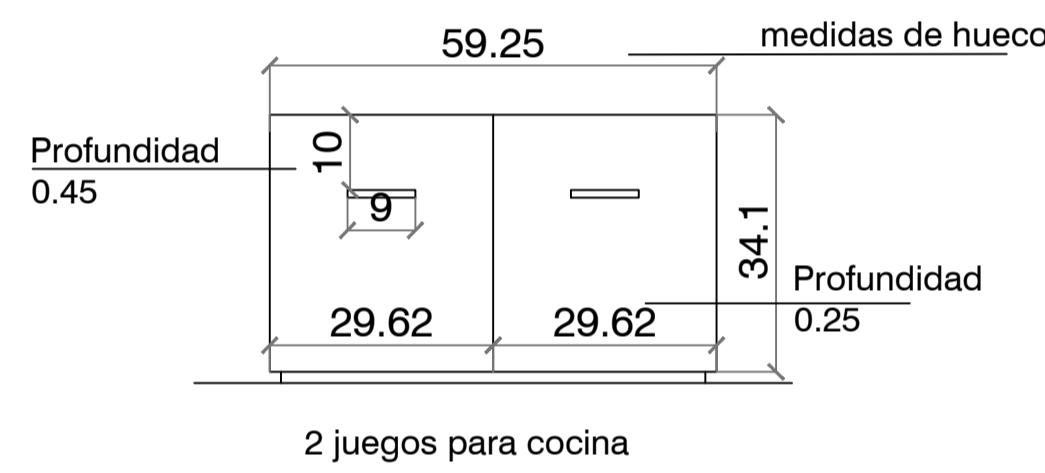

TABIQUE:		DETALLES:	
111	TABIQUE EXISTENTE A RESTAURAR	101	DETALLE 1
122	TABIQUE NUEVO A PROVEER	102	DETALLE 2
133	TABIQUE NUEVO A PROVEER	103	DETALLE 3
144	TABIQUE NUEVO A PROVEER	104	DETALLE 4
155	TABIQUE NUEVO A PROVEER	105	DETALLE 5
166	TABIQUE NUEVO A PROVEER	106	DETALLE 6
177	TABIQUE NUEVO A PROVEER	107	DETALLE 7
188	TABIQUE EXISTENTE A RESTAURAR	108	DETALLE 8
199	TABIQUE EXISTENTE A RESTAURAR	109	DETALLE 9
200	TABIQUE PLEGABLE S/ETP	110	DETALLE 10
211	GUIAS EN CIELORRASO Y PISO PARA TABIQUE 22 S/ETP	121	DETALLE 11
222	TABIQUE NUEVO A PROVEER	122	DETALLE 12
233	TABIQUE NUEVO A PROVEER	123	DETALLE 13
244	TABIQUE NUEVO A PROVEER	124	DETALLE 14
255	TABIQUE EXISTENTE A RESTAURAR	125	DETALLE 15
266	TABIQUE EXISTENTE A RESTAURAR	126	DETALLE 16
277	TABIQUE NUEVO A PROVEER	127	DETALLE 17
288	TABIQUE NUEVO A PROVEER	128	DETALLE 18
299	TABIQUE NUEVO A PROVEER	129	DETALLE 19
300	TABIQUE NUEVO A PROVEER	130	DETALLE 20

REVESTIMIENTOS:	PLACARES:	LOCALES:
R1] YESO C/ CEMENTO	PL1] PLACARD 1	PLANTA BAJA:
R2] MADERA DE CEDRO	PL2] PLACARD 2	01- Acceso Exterior
R3] BALDOSONES H* POMEZ ARMADOS 40x40 cm C/JUNTAS DE 2 cm S/TACOS DE H* 12x12xh variable	PL3] PLACARD 3	02- Hall Principal
R4] H* MARTELINADO (LIMPIAR Y REPARAR S/ETP)	PL4] PLACARD 4	03- Hall Servicios
R5] REVOQUE DE CEMENTO IMPERMEABLE S/ETP	PL5] PLACARD 5	04- Toilette
R6] REVOQUE SUPER IGGAM		05- Escalera Principal
R7] LINOLIUM BLANCO		06- Acceso Secundario
R8] CIELORRASO YESO		07- Hall Secundario
R9] ESTERILLADO DE FIBRA NATURAL		08- S.M. Caldera
		09- Escalera Secundaria
		10- Estar
		11- Escritorio
		12- Hall Distribución
		13- Sanitario
		14- Dormitorio Principal
		15- Dormitorio
		16- Hall Distribución
		17- Sanitario
		18- Dormitorio
		19- Office/Cocina
		20- Acceso Servicio
		21- Estudio
		22- Terraza

SOLIDOS:	CORTES:
S1] ADOQUINES DE ALGARROBO A SACAR, TRATAR Y RECOLOCAR S/ETP	(CORTE -)
S2] BALDOSA GRANITICA EN SANITARIOS S/ETP	
S3] BALDOSONES DE PIEDRA MAR DEL PLATA	
S4] REVESTIMIENTO GRANITICO IN SITU EN ESCALERA, A RESTAURAR S/ETP	
S5] ZOCALO DE MADERA DE 8x2 cm PINTADO	
S6] ZOCALO DE CEMENTO BLANCO	

REFERENCIA:
1] LUCARNAS A RESTAURAR S/ETP
2] PUERTA TRAMPA A RESTAURAR S/ETP
3] TANQUE A RESTAURAR S/ETP C/REVESTIMIENTO EXTERIOR SUPER IGGAM
4] IDEM R3 S/ETP
5] CHIMENEAS METALICAS A RESTAURAR S/ETP
6] CHIMENEA METALICA A PROVEER S/ETP
7] LUCERNARIOS A RESTAURAR Y MODIFICAR S/ETP. REVESTIMIENTO SUPER IGGAM
8] CONTRAPISO A REHACER S/ETP
9] IMPERMEABILIZACION S/ETP
10] REJA DE ACCESO PARA LIMPIEZA
11] BASES DE H*A A DEMOLER
12] PROVEER Y COLOCAR NUEVAS CARPINTERIAS S/ETP

TODAS LAS MEDIDAS SERAN VERIFICADAS EN LA OBRA

REFERENCIAS

PLANO NO APTO PARA CONSTRUCCION.

EL PRESENTE PLANO ES INDICATIVO. LA CONTRATISTA CONFECCIONARA LOS PLANOS DEFINITIVOS, QUE DEBERAN SER APROBADOS POR LA INSPECCION DE OBRA. EL PLANO PRESENTADO POR LA CONTRATISTA ESTARA EN UN TODO DE CONCORDANCIA CON LA NOMBRADA PROYECTO.

TODAS LAS MEDIDAS Y PROCEDES DE VERIFICACION EN OBRA SON DE RESPONSABILIDAD DEL CONTRATISTA.

TODOS LOS DETALLES DE CONSTRUCCION DEBERAN CONCORDAR Y CONTROLARSE EN OBRA.

REVISION	FECHA	DESCRIPCION

Secretaría de Planificación Territorial y Coordinación de Obra Pública
Dirección Nacional de Planificación y Diseño de Obra Pública

Ministerio del Interior,
Obras Públicas y Vivienda
Presidencia de la Nación

Beneficiario:

Obra: Casa del Puente/ Casa del Arroyo
Plano: Detalle mesadas y bajomesadas cocina y office
Fecha: Julio 2019 | Escala: S/ Esc | Revisó:

Plano N°
CP-A.D13

MESADA DE BAÑO

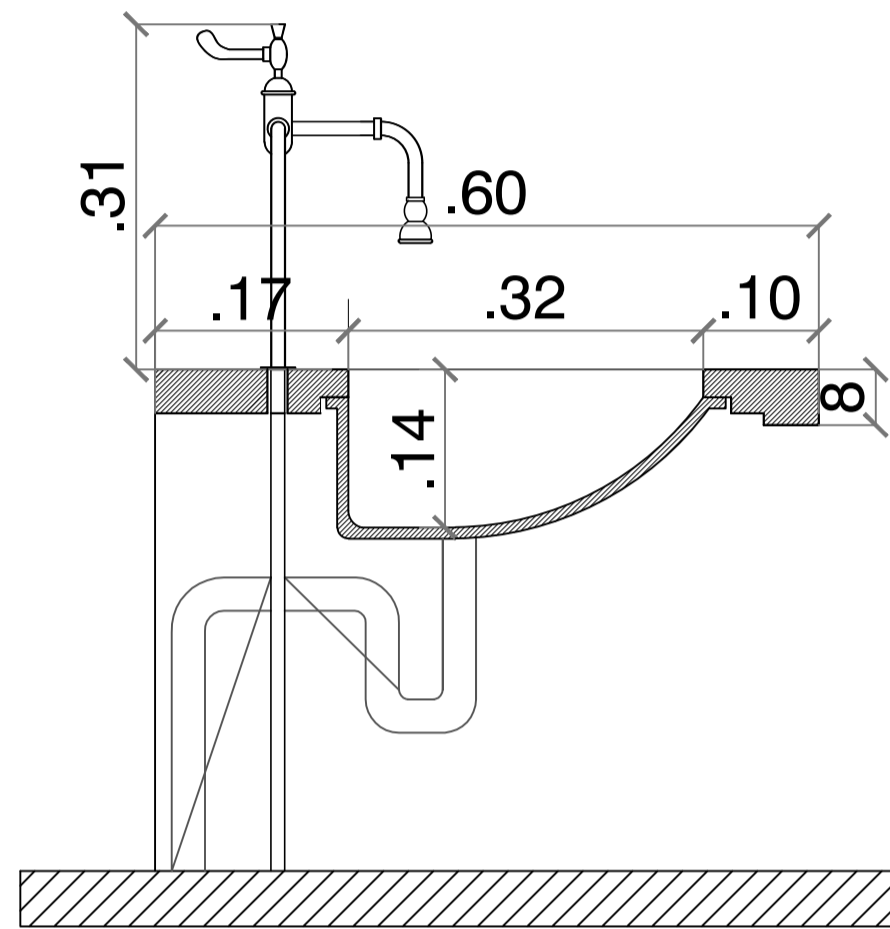
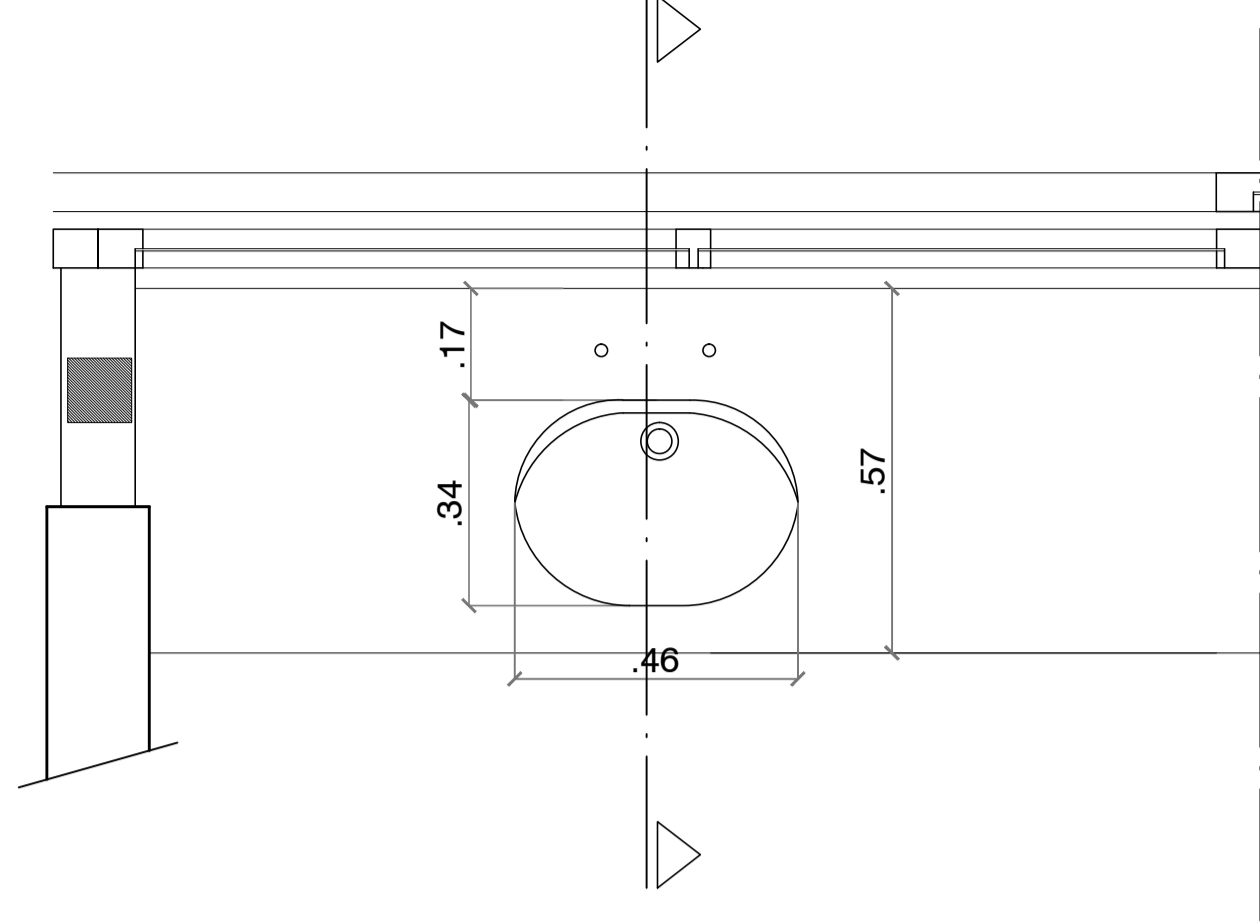

ACCESORIOS SANITARIOS

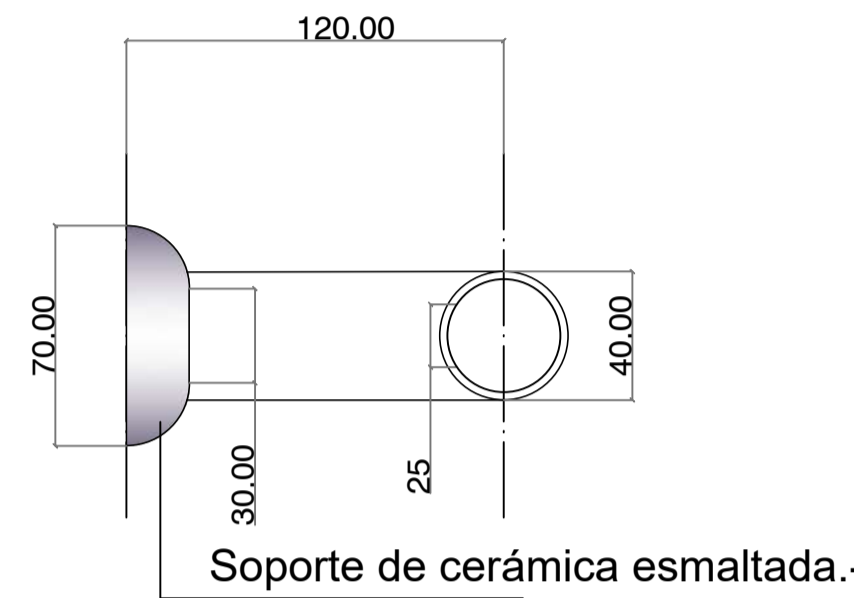
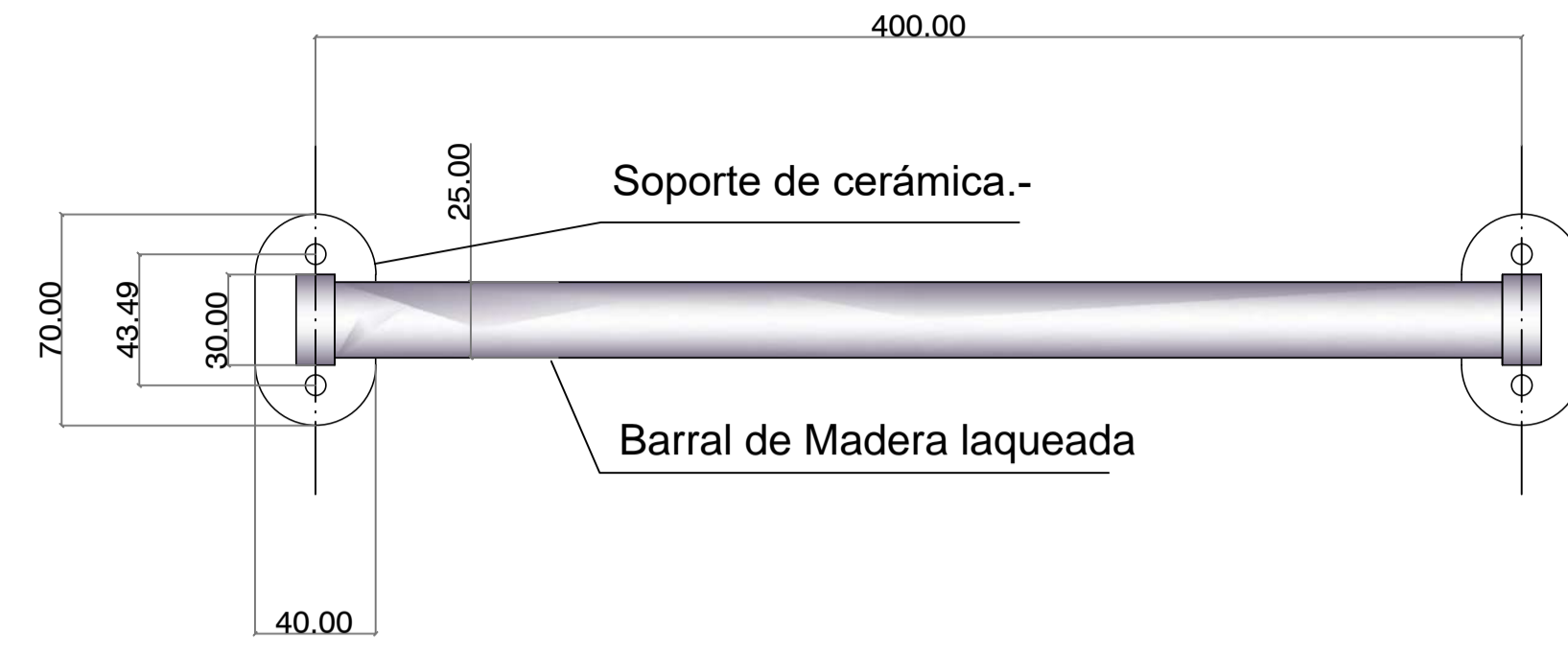

TABIQUE:		DETALLES:	
111 TABIQUE EXISTENTE A RESTAURAR	118 TABIQUE NUEVO A PROVEER	011 DETALLE 1	014 DETALLE 11
122 TABIQUE NUEVO A PROVEER	120 TABIQUE NUEVO A PROVEER	022 DETALLE 2	022 DETALLE 12
119 TABIQUE NUEVO A PROVEER	111 TABIQUE NUEVO A PROVEER	033 DETALLE 3	033 DETALLE 13
124 TABIQUE NUEVO A PROVEER	122 TABIQUE NUEVO A PROVEER	044 DETALLE 4	
115 TABIQUE NUEVO A PROVEER	113 TABIQUE NUEVO A PROVEER	055 DETALLE 5	
126 TABIQUE NUEVO A PROVEER	124 TABIQUE EXISTENTE A RESTAURAR	066 DETALLE 6	
117 TABIQUE NUEVO A PROVEER	115 TABIQUE EXISTENTE A RESTAURAR	077 DETALLE 7	
128 TABIQUE EXISTENTE A RESTAURAR	126 TABIQUE NUEVO A PROVEER	088 DETALLE 8	
122 TABIQUE PLEGABLE S/ETP	117 TABIQUE NUEVO A PROVEER	099 DETALLE 9	
GUIAS EN CIELORRASO Y PISO PARA TABIQUE 22 S/ETP	128 TABIQUE EXISTENTE A RESTAURAR	100 DETALLE 10	
120 TABIQUE NUEVO A PROVEER			
121 TABIQUE NUEVO A PROVEER			

REVESTIMIENTOS:	PLACARES:	LOCALES:	LOC. N°
R1 YESO C/ CEMENTO	PL1 PLACARD 1	PLANTA BAJA:	
R2 MADERA DE CEDRO	PL2 PLACARD 2	01- Acceso Exterior	
R3 BALDOSONES H° POMEZ ARMADOS 40x40 cm C/JUNTAS DE 2 cm S/TACOS DE H° 12x12xh variable	PL3 PLACARD 3	02- Hall Principal	
R4 H° MARTELINADO (LIMPIAR Y REPARAR S/ETP)	PL4 PLACARD 4	03- Hall Servicios	
R5 REVOQUE DE CEMENTO IMPERMEABLE S/ETP	PL5 PLACARD 5	04- Toilette	
R6 REVOQUE SUPER IGGAM		05- Escalera Principal	
R7 LINOLIJUN BLANCO		06- Acceso Secundario	
R8 CIELORRASO YESO		07- Hall Secundario	
R9 ESTERILLADO DE FIBRA NATURAL		08- S.M. Caldera	

SOLIDOS:	CORTES:
S1 ADOQUINES DE ALGARROBO A SACAR, TRATAR Y RECOLOCAR S/ETP	(CORTE -)
S2 BALDOSA GRANITICA EN SANITARIOS S/ETP	
S3 BALDOSONES DE PIEDRA MAR DEL PLATA	
S4 REVESTIMIENTO GRANITICO IN SITU EN ESCALERA, A RESTAURAR S/ETP	
S5 ZOCALO DE MADERA DE 8x2 cm PINTADO	
S6 ZOCALO DE CEMENTO BLANCO	

REFERENCIA:
1 LUCARNAS A RESTAURAR S/ETP
2 PUERTA TRAMPA A RESTAURAR S/ETP
3 TANQUE A RESTAURAR S/ETP C/REVESTIMIENTO EXTERIOR SUPER IGGAM
4 IDEM R3 S/ETP
5 CHIMENEAS METALICAS A RESTAURAR S/ETP
6 CHIMENEA METALICA A PROVEER S/ETP
7 LUCERNARIOS A RESTAURAR Y MODIFICAR S/ETP. REVESTIMIENTO SUPER IGGAM
8 CONTRAPISO A REHACER S/ETP
9 IMPERMEABILIZACION S/ETP
10 REJA DE ACCESO PARA LIMPIEZA
11 BASES DE H°A° A DEMOLER
12 PROVEER Y COLOCAR NUEVAS CARPINTERIAS S/ETP

MUEBLES:
M1 MUEBLE 1
M2 MUEBLE 2
M3 MUEBLE 3

TODAS LAS MEDIDAS SERAN VERIFICADAS EN LA OBRA

PLANO NO APTO PARA CONSTRUCCION.

EL PRESENTE PLANO ES INDICATIVO. LA CONTRATISTA CONFECCIONARA LOS PLANOS DEFINITIVOS, QUE DEBERAN SER APROBADOS POR LA INSPECCION DE OBRA. EL PLANO PRESENTADO POR LA CONTRATISTA ESTARA EN UN TODO DE COORDINACION CON LA AUTORIDAD INICIA.

TODAS LAS MEDIDAS Y PROCEDES DE VERIFICACION EN OBRA POR EL CONTRATISTA.

TODOS LOS PLANOS DE CONSTRUCCION SERAN COORDINADOS Y CONTROLADOS EN OBRA.

REVISION	FECHA	DESCRIPCION

Secretaría de Planificación Territorial y Coordinación de Obra Pública
Dirección Nacional de Planificación y Diseño de Obra Pública

Ministerio del Interior,
Obras Públicas y Vivienda
Presidencia de la Nación

Beneficiario: _____

Obra: Casa del Puente/ Casa del Arroyo

Plano: Detalle mesada y accesorios de baño

Fecha: Julio 2019 | Escala: S/ Esc | Revisó: _____

Plano N° CP-A.D14

GRIFERIA DE LOCALES SANITARIOS

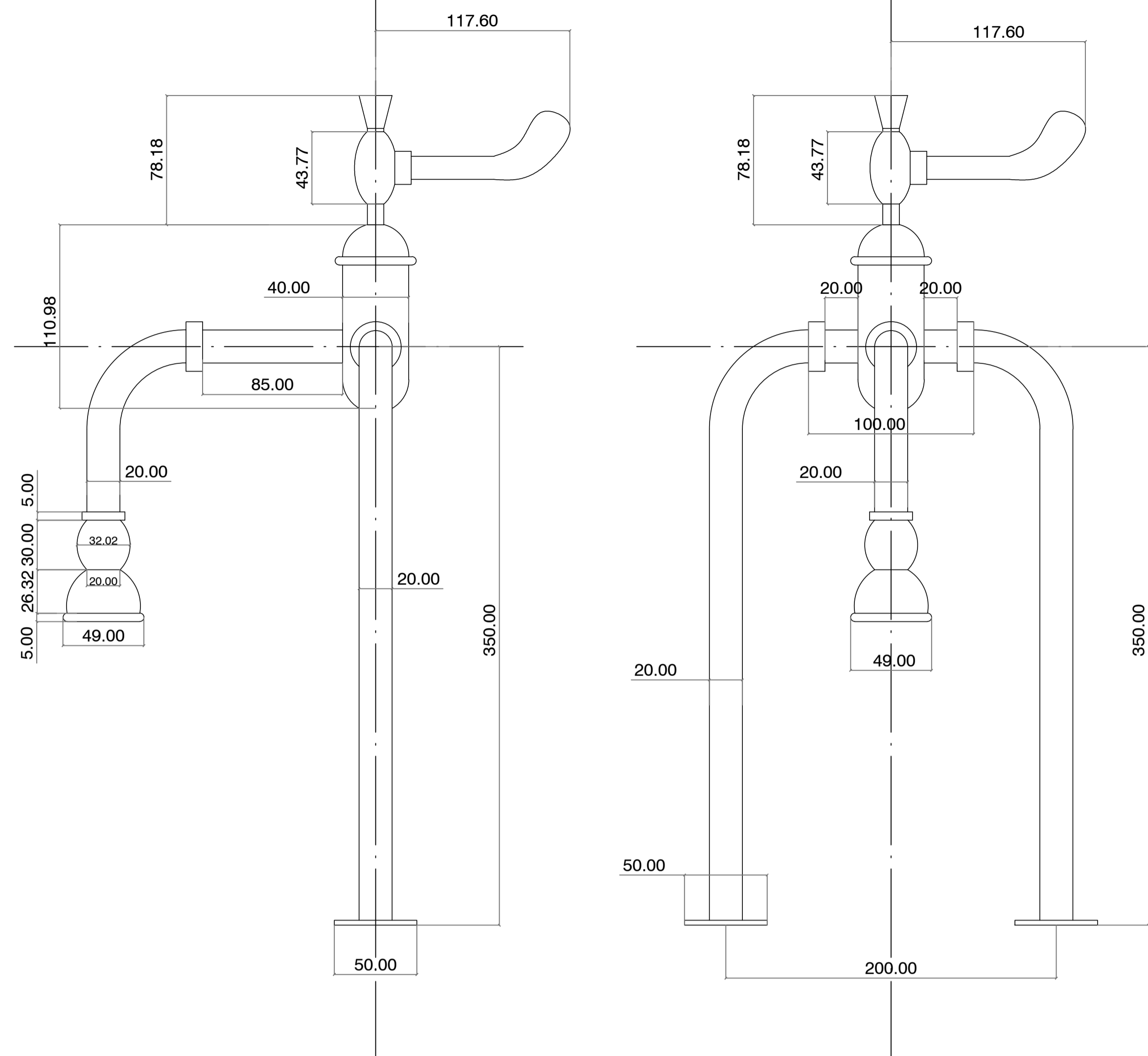

GRIFERIA DE LOCALES SANITARIOS

(MEDIDAS EXPRESADAS EN MM.-)

ESPECIFICACION :

Se reproducirá la Grifería original, en bronce con acabado cromado conforme a las medidas del presente plano, expresadas en mm.-

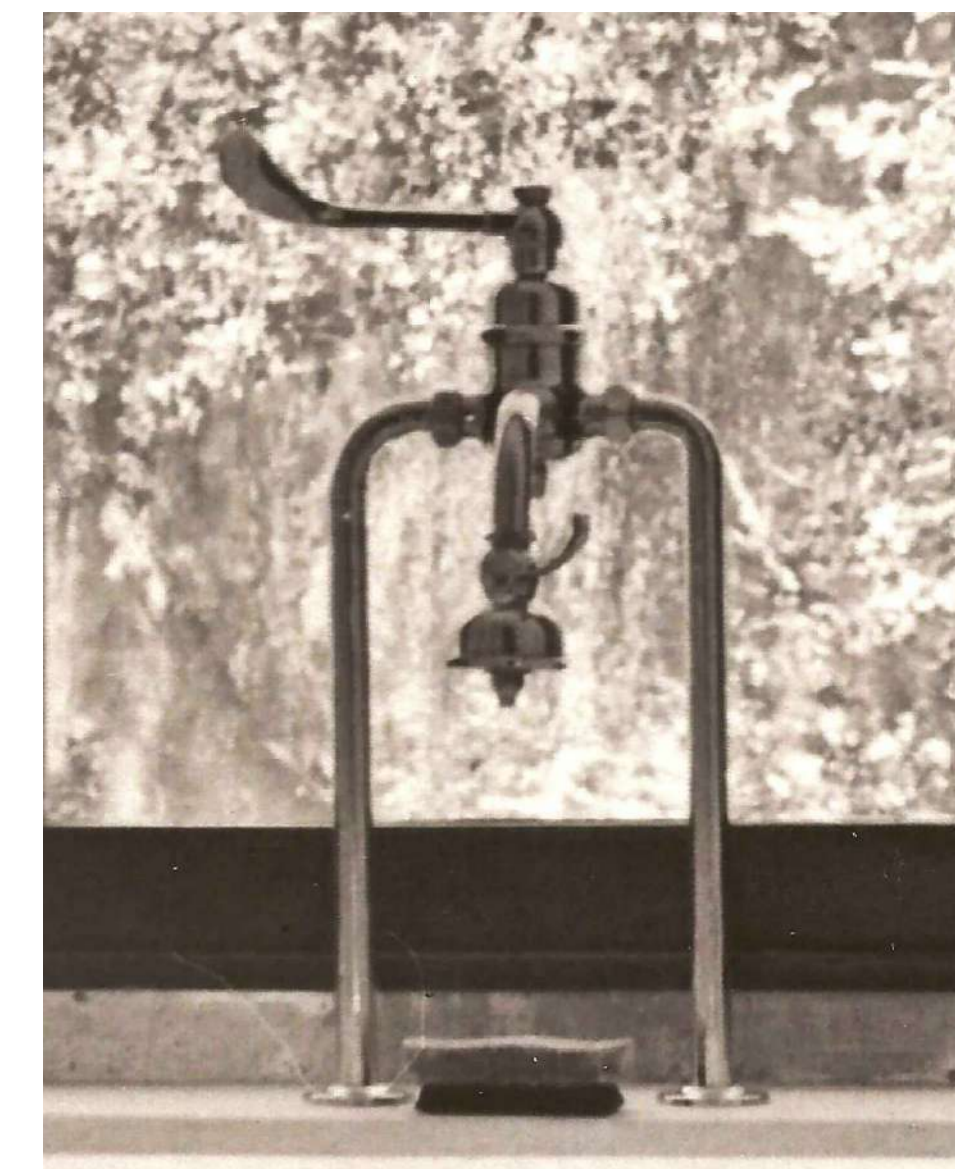

GRIFERIA DE COCINA

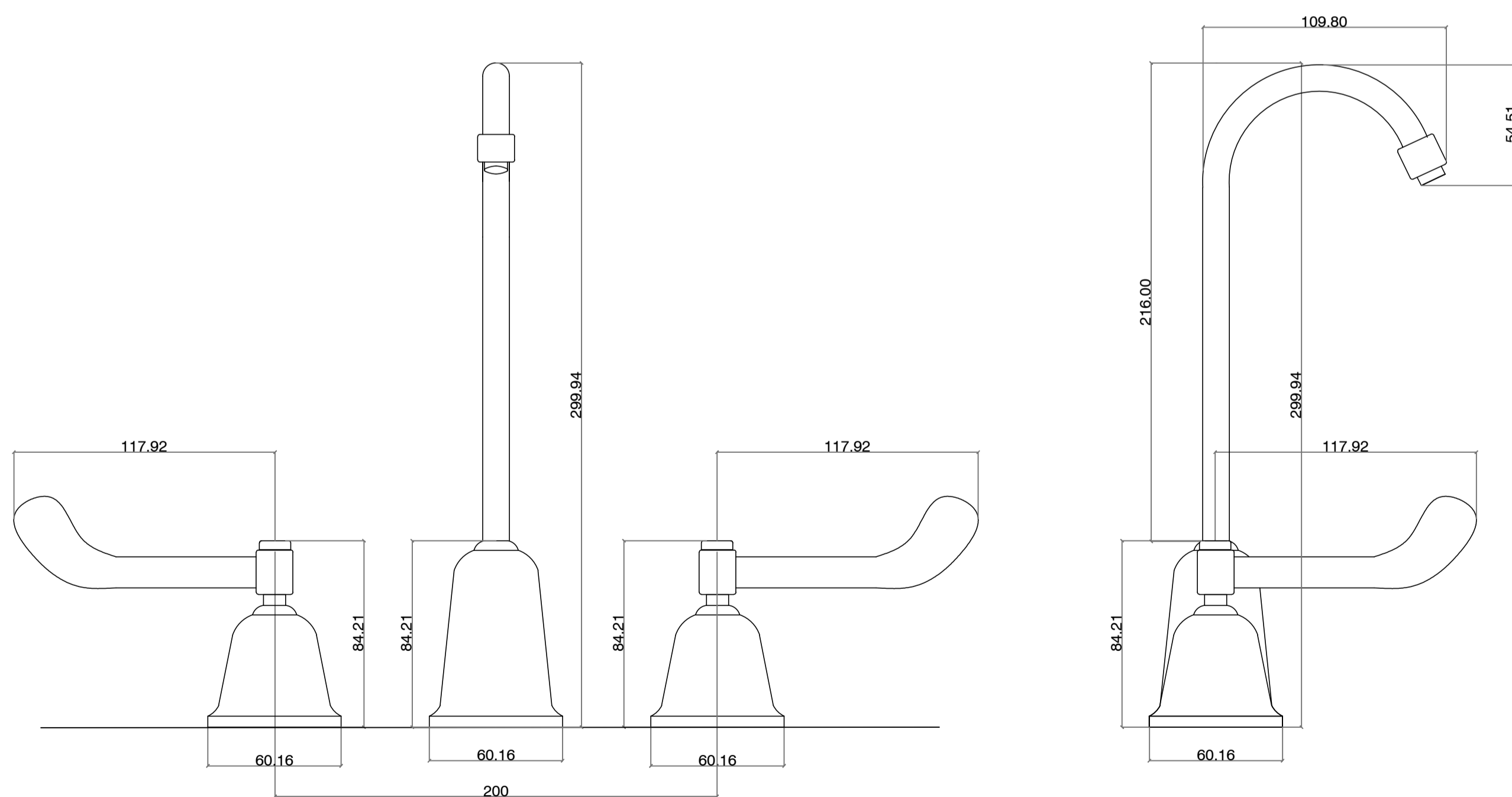

GRIFERIA EN COCINA



TODAS LAS MEDIDAS SERAN VERIFICADAS EN LA OBRA

DISEÑADOR: CARLOS ALBERTO Y. SARA

PLANO NO APTO PARA CONSTRUCCION.

EL PRESENTE PLANO ES INDICATIVO. LA CONTRATISTA DEBERA CONFECCIONAR LOS PLANOS DEFINITIVOS, QUE DEBERAN SER APROBADOS POR LA INSPECCION DE OBRA. EL PLANO PRESENTADO POR LA CONTRATISTA ESTARA EN UN ESTADO DE RESERVA PARA LA AUTORIDAD INICIA.

REVISION	FECHA	DESCRIPCION

Secretaría de Planificación Territorial y Coordinación de Obra Pública
Dirección Nacional de Planificación y Diseño de Obra Pública



Beneficiario:		Plano N°
Obra: Casa del Puente/ Casa del Arroyo		CP-A.D15
Plano: Griferías sanitarios y cocina	Fecha: Julio 2019	Escala: S/ Esc
Revisó:		

CARPINTERIAS PUERTAS

TIPO	ID	NIVEL	ANCHURA	ALTURA	FASE
P1	001	PB	1.24	2.25	EXISTENTE
P1	002	PB	1.24	2.25	EXISTENTE

P1: 2

P2	001	PB	0.60	2.10	OBRA NUEVA
P2	002	PB	0.60	2.10	OBRA NUEVA
P2	003	PB	0.60	2.10	OBRA NUEVA

P2: 3

P3	001	PA	0.93	2.10	OBRA NUEVA
P3	002	PA	0.93	2.10	OBRA NUEVA
P3	003	PA	0.93	2.10	OBRA NUEVA
P3	004	PA	0.93	2.10	OBRA NUEVA
P3	005	PA	0.93	2.10	OBRA NUEVA

P3: 5

P4	001	PA	0.70	2.10	OBRA NUEVA
P4	002	PA	0.70	2.10	OBRA NUEVA

P4: 2

P5	001	PA	0.70	2.10	OBRA NUEVA
P5	002	PA	0.70	2.10	OBRA NUEVA
P5	003	PA	0.70	2.10	OBRA NUEVA

P5: 3

P6	001	PA	0.80	2.10	OBRA NUEVA
----	-----	----	------	------	------------

P6: 1

P7	001	PA	1.10	2.10	OBRA NUEVA
P7	002	PA	1.10	2.10	OBRA NUEVA

P7: 2

P8	001	PA	0.93	2.10	OBRA NUEVA
P8	002	PA	0.93	2.10	OBRA NUEVA

P8: 2

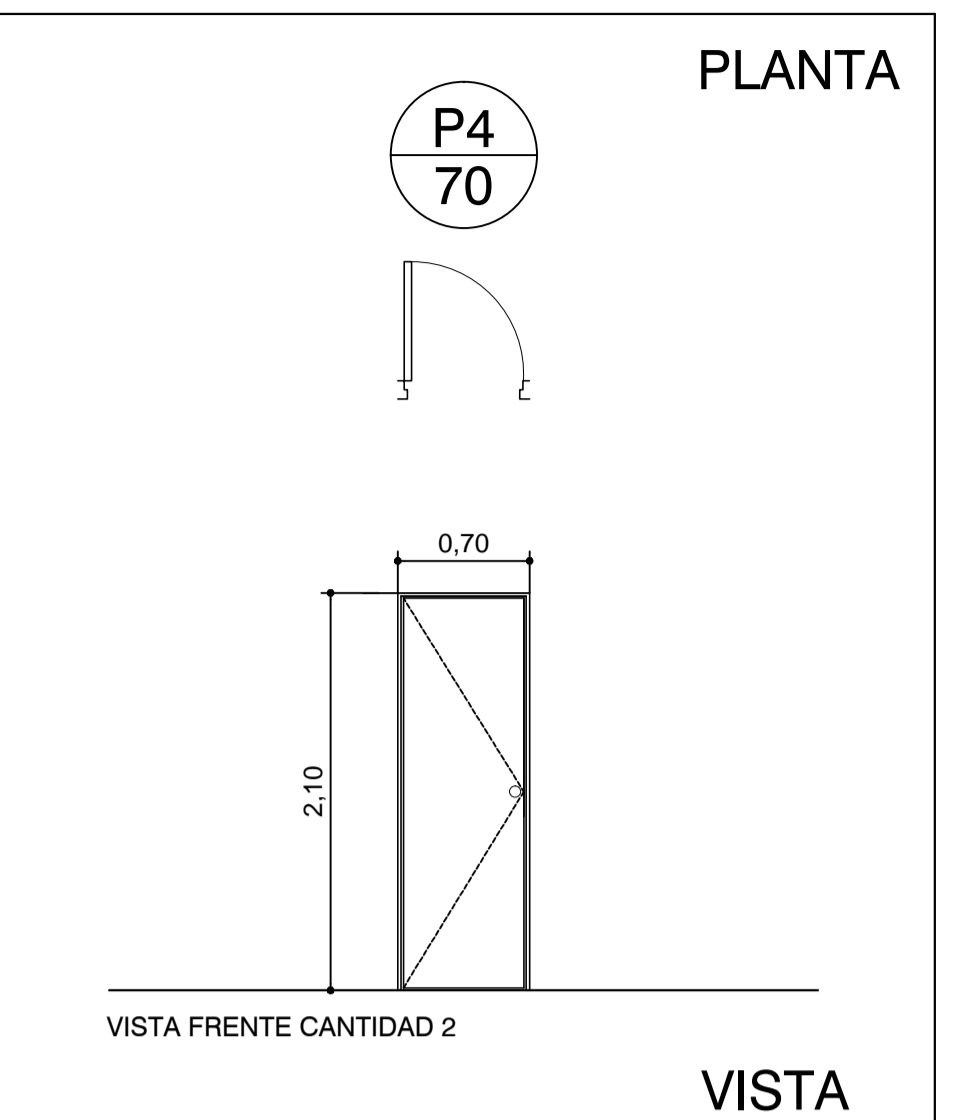
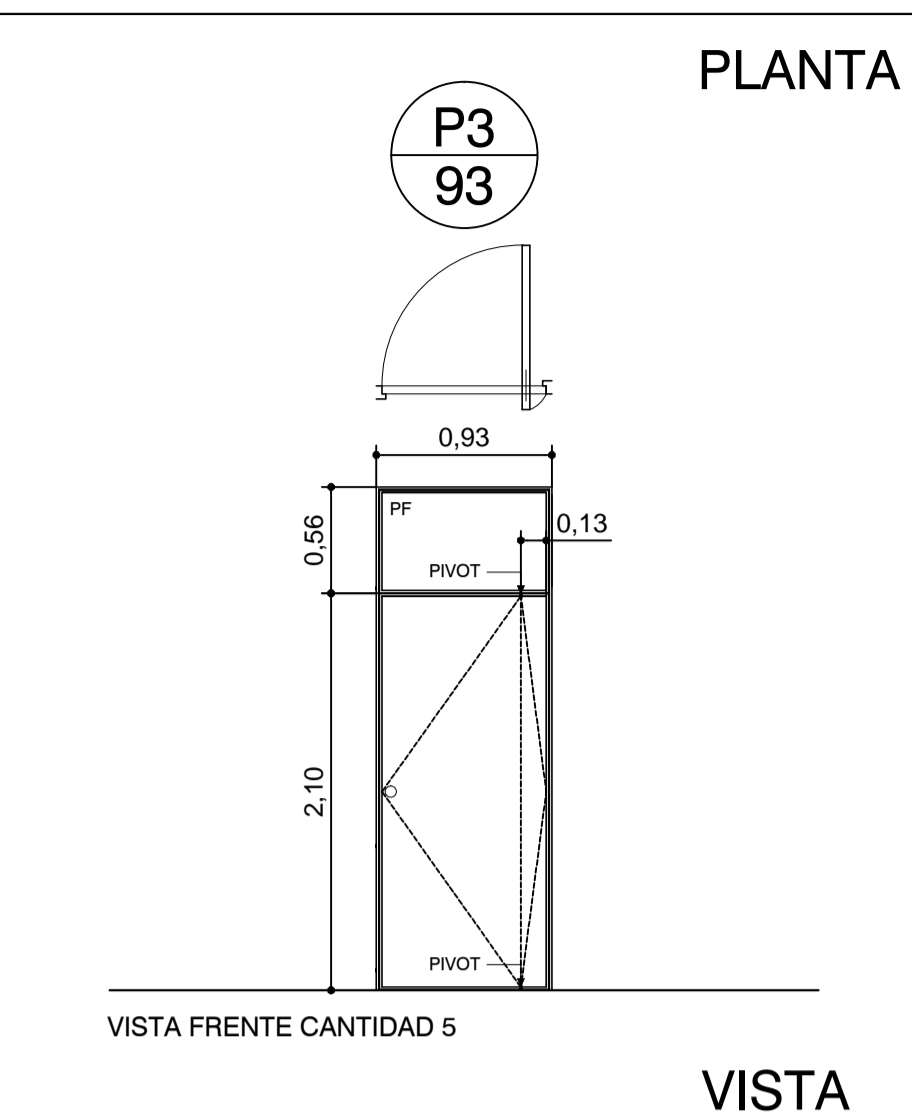
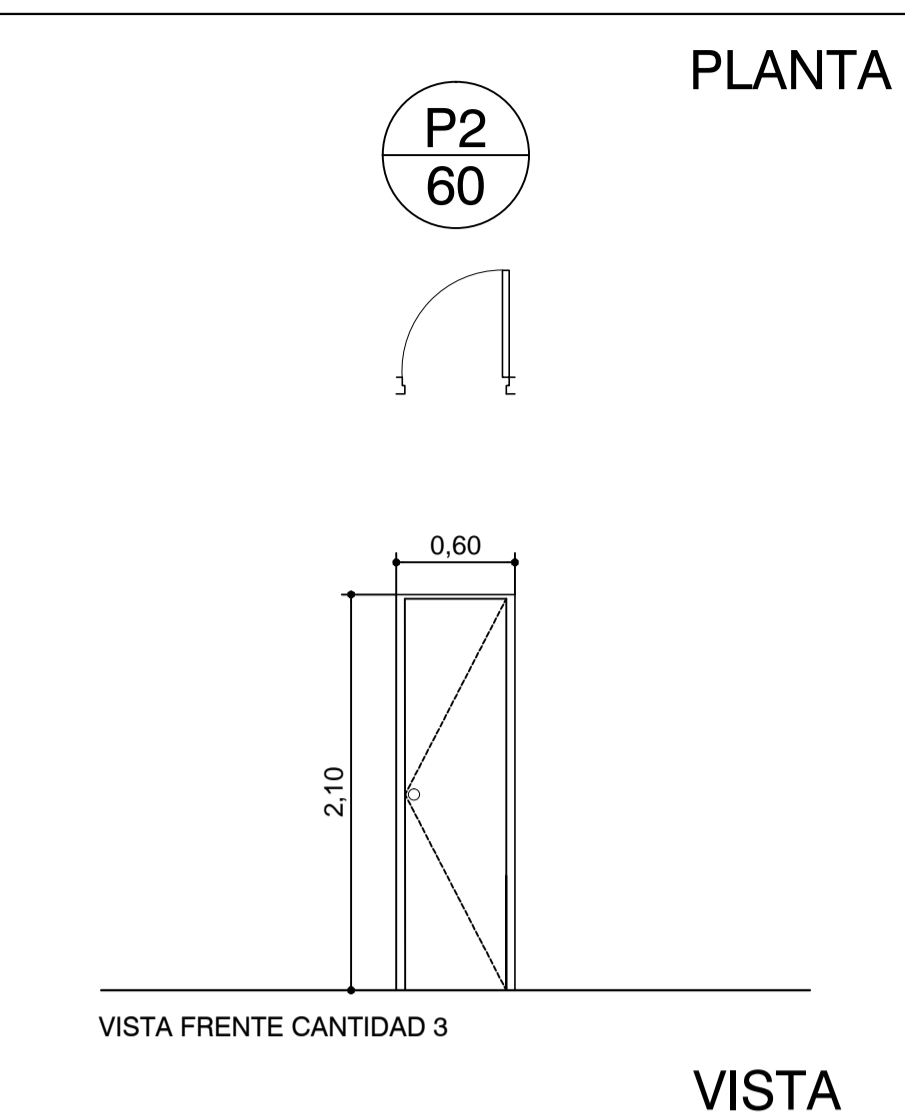
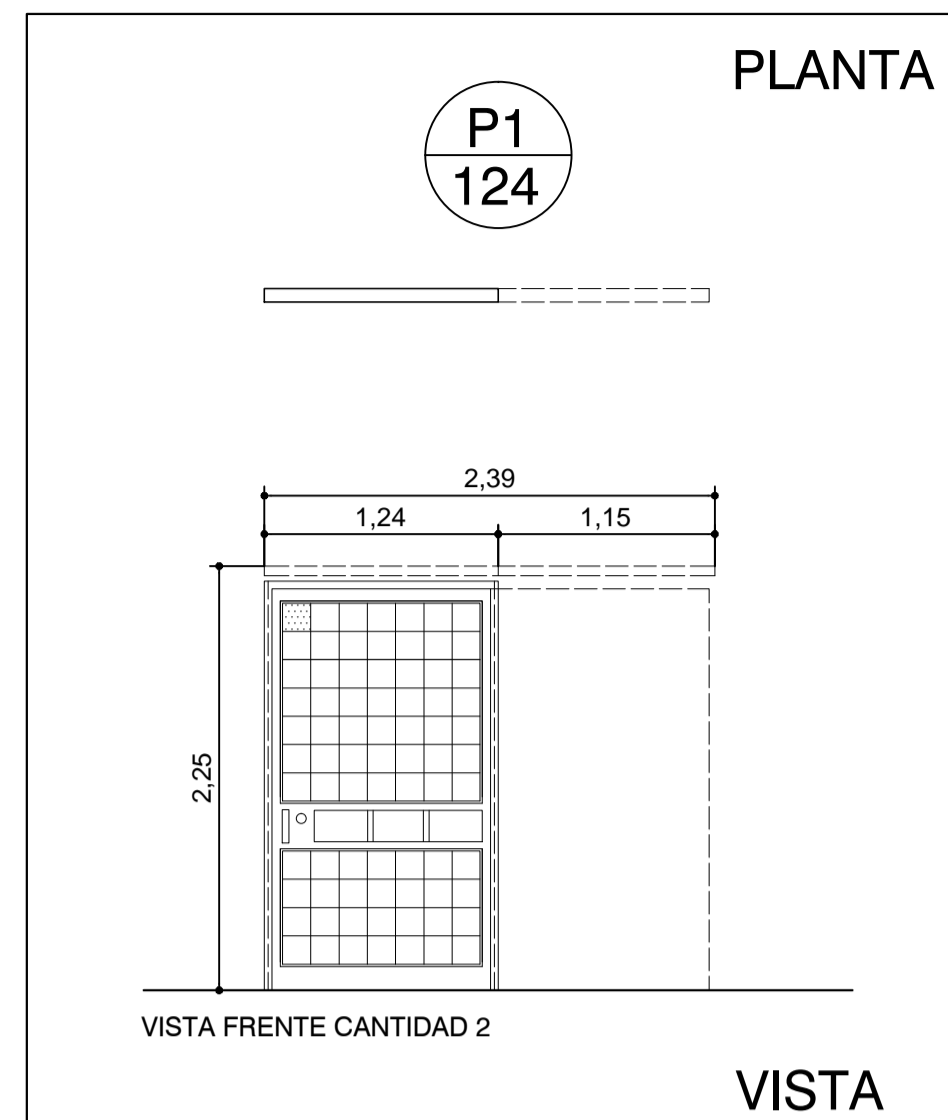

P1	2	PUERTA CORREDIZA 1 HOJA
-----------	----------	-------------------------

P2	3	PUERTA PLACA SAN IT. 1 HOJA
-----------	----------	-----------------------------

P3	5	PUERTA PIVOTANTE CEDRO
-----------	----------	------------------------

P4	2	PUERTA PLACA SANIT. 1 HOJA
-----------	----------	----------------------------

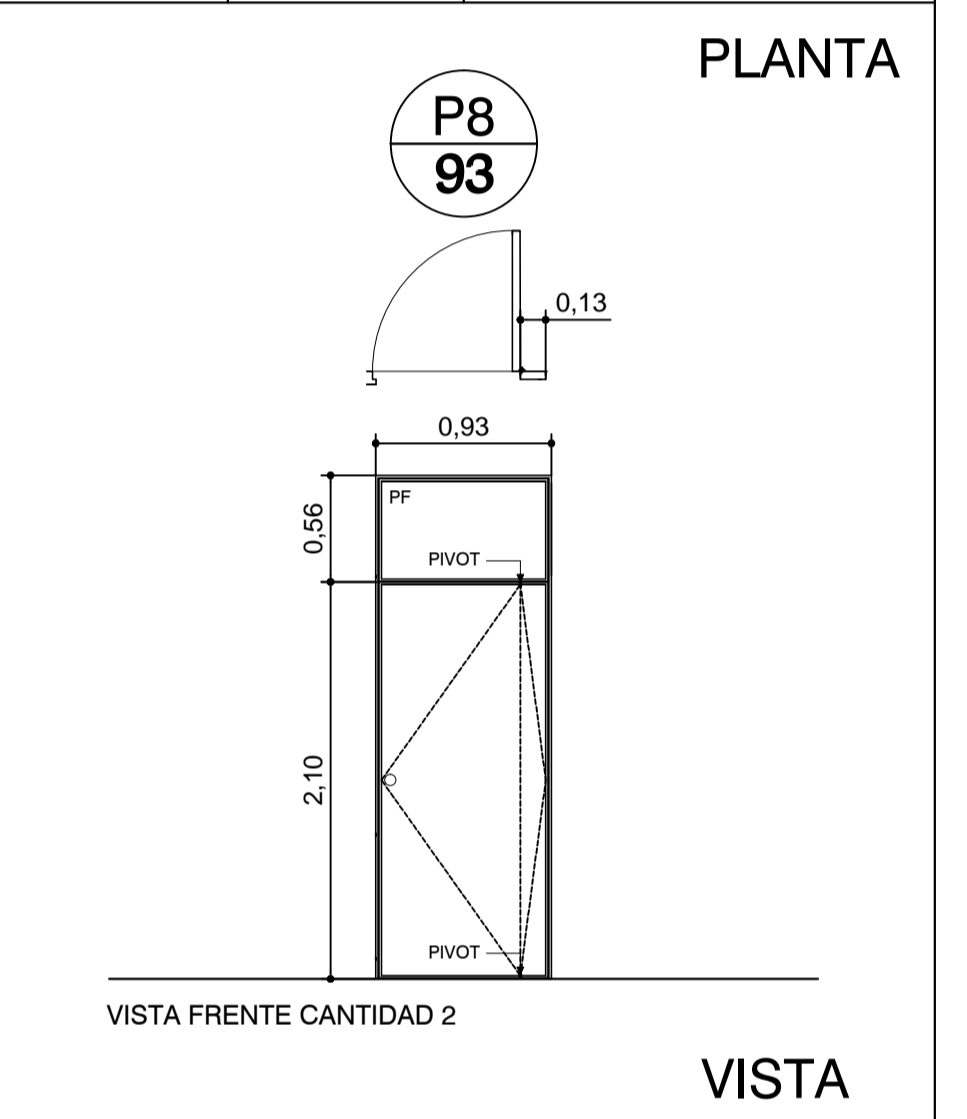
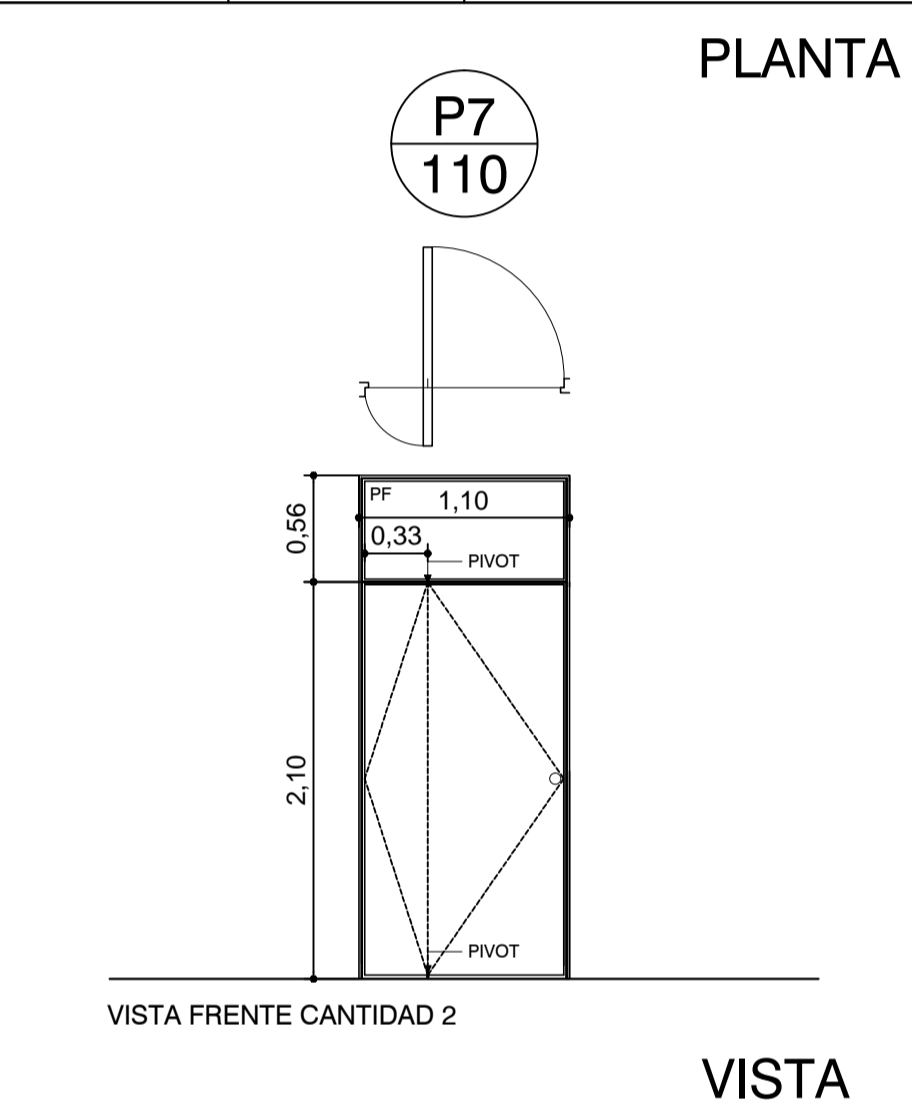
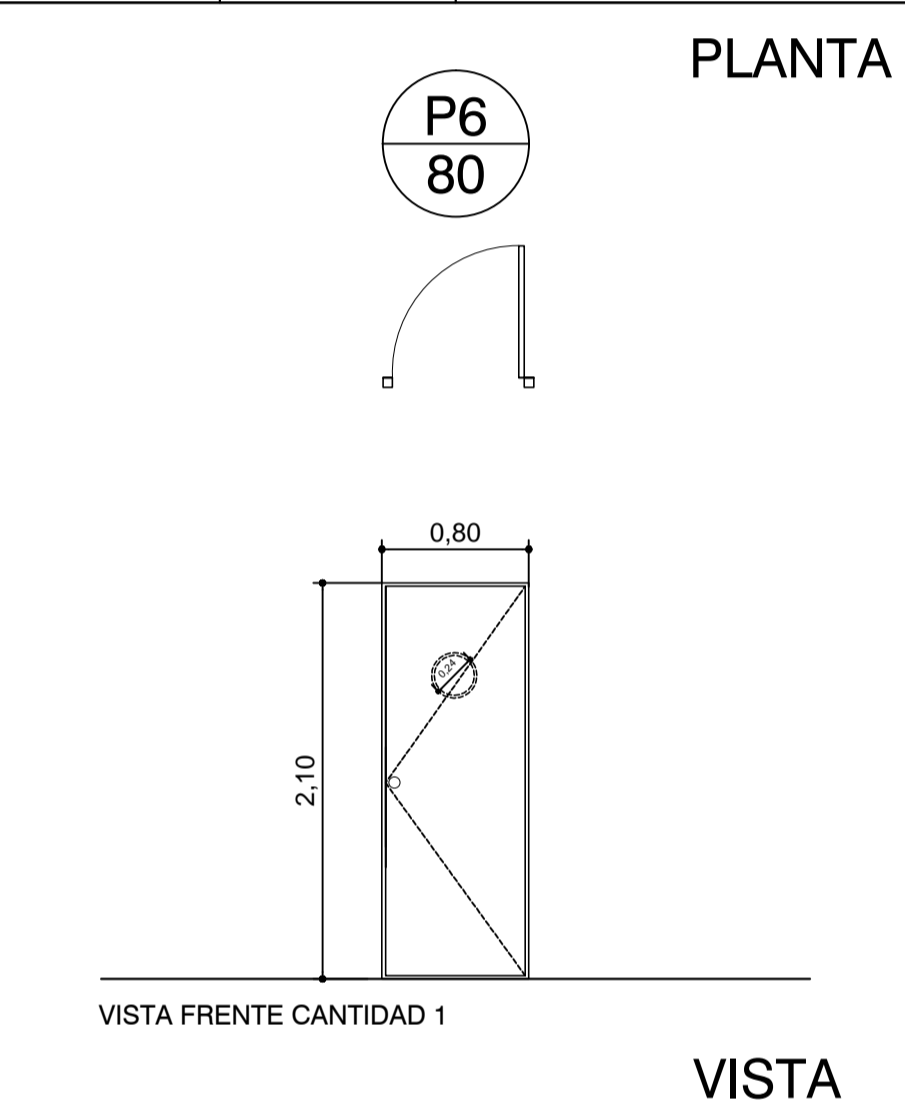
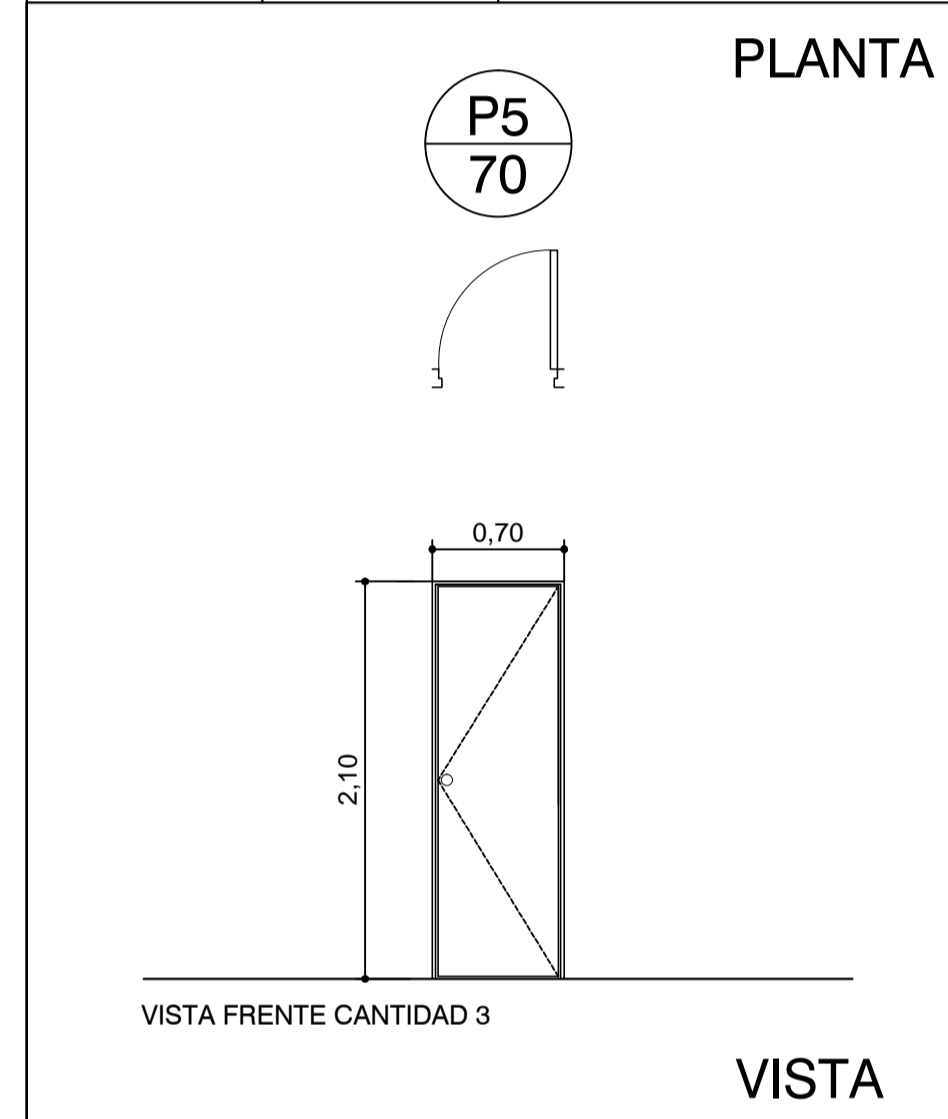

P5	3	PUERTA PLACA CEDRO 1 HOJA
-----------	----------	---------------------------

P6	1	PUERTA PLACA 1 HOJA
-----------	----------	---------------------

P7	2	PUERTA PIVOTANTE CEDRO
-----------	----------	------------------------

P8	2	PUERTA PIVOT. CEDRO
-----------	----------	---------------------



P1

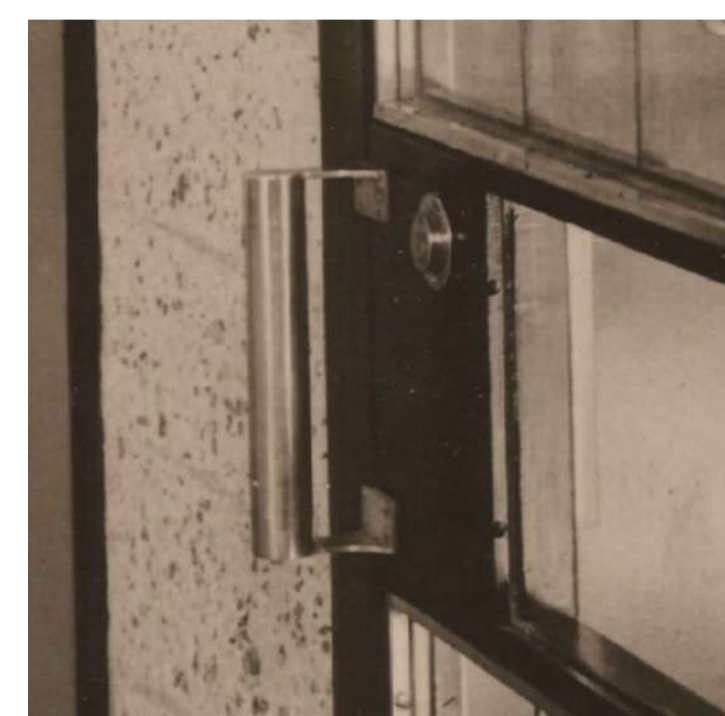

HERRAJE P1

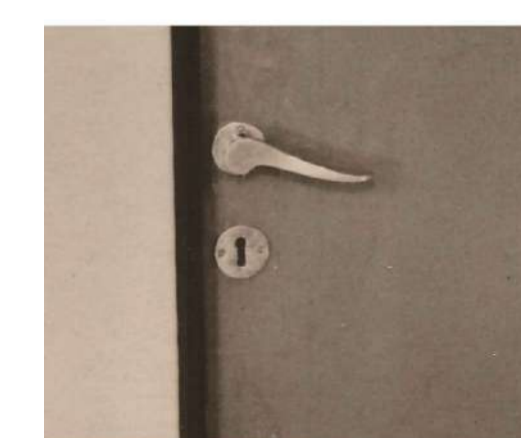

HERRAJE P2/P3/P4/P5/P7/P8



HERRAJE P8



HERRAJE P6

TODAS LAS MEDIDAS SERAN VERIFICADAS EN LA OBRA

REVISION	FECHA	DESCRIPCION

Beneficiario:	Obra: Casa del Puente/ Casa del Arroyo	Plano N°
Fecha: Julio 2019	Escala: S/ Esc	Revisó:
		CP-A.C01

CARPINTERIAS VENTANAS

TIPO	ID	NIVEL	ALTURA ANTEPECHO	ANCHURA	ALTURA	FASE
VN	001	PA	1.17	2.92	1.80	OBRA NUEVA
VN	002	PA	1.17	2.92	1.80	OBRA NUEVA

VN: 2

VE1	001	PA	1.17	1.80	1.80	EXISTENTE
VE1	002	PA	1.17	1.80	1.80	EXISTENTE

VE1: 2

VE2	001	PA	1.17	3.62	1.80	EXISTENTE
VE2	002	PA	1.17	3.62	1.80	EXISTENTE
VE2	003	PA	1.17	3.62	1.80	EXISTENTE
VE2	004	PA	1.17	3.62	1.80	EXISTENTE
VE2	005	PA	1.17	3.62	1.80	EXISTENTE

VE2: 5

VE3	001	PA	1.17	4.70	1.80	EXISTENTE
VE3	002	PA	1.17	4.70	1.80	EXISTENTE A LIBERAR
VE3	003	PA	1.17	4.70	1.80	EXISTENTE A LIBERAR
VE3	004	PA	1.17	4.70	1.80	EXISTENTE A LIBERAR

VE3: 4

VE4	001	PA	1.17	3.86	1.80	EXISTENTE A LIBERAR
VE4	002	PA	1.17	3.86	1.80	EXISTENTE
VE4	003	PA	1.17	3.86	1.80	EXISTENTE
VE4	004	PA	1.17	3.86	1.80	EXISTENTE
VE4	005	PA	1.17	3.86	1.80	EXISTENTE
VE4	006	PA	1.17	3.86	1.80	EXISTENTE
VE4	007	PA	1.17	3.86	1.80	EXISTENTE A LIBERAR

VE4: 7

VE5a	001	PB	ancho y alto variable		OBRA NUEVA
VE5a	002	PB	ancho y alto variable		OBRA NUEVA
VE5a	003	PB	ancho y alto variable		OBRA NUEVA
VE5a	004	PB	ancho y alto variable		OBRA NUEVA

VE5a: 4

VE5b	001	PB	ancho y alto variable		OBRA NUEVA
VE5b	002	PB	ancho y alto variable		OBRA NUEVA
VE5b	003	PB	ancho y alto variable		OBRA NUEVA
VE5b	004	PB	ancho y alto variable		OBRA NUEVA

VE5b: 4

VE6	001	PB	1.33	0.69	0.69	OBRA NUEVA
VE6	002	PB	1.33	0.69	0.69	OBRA NUEVA

VE6: 2

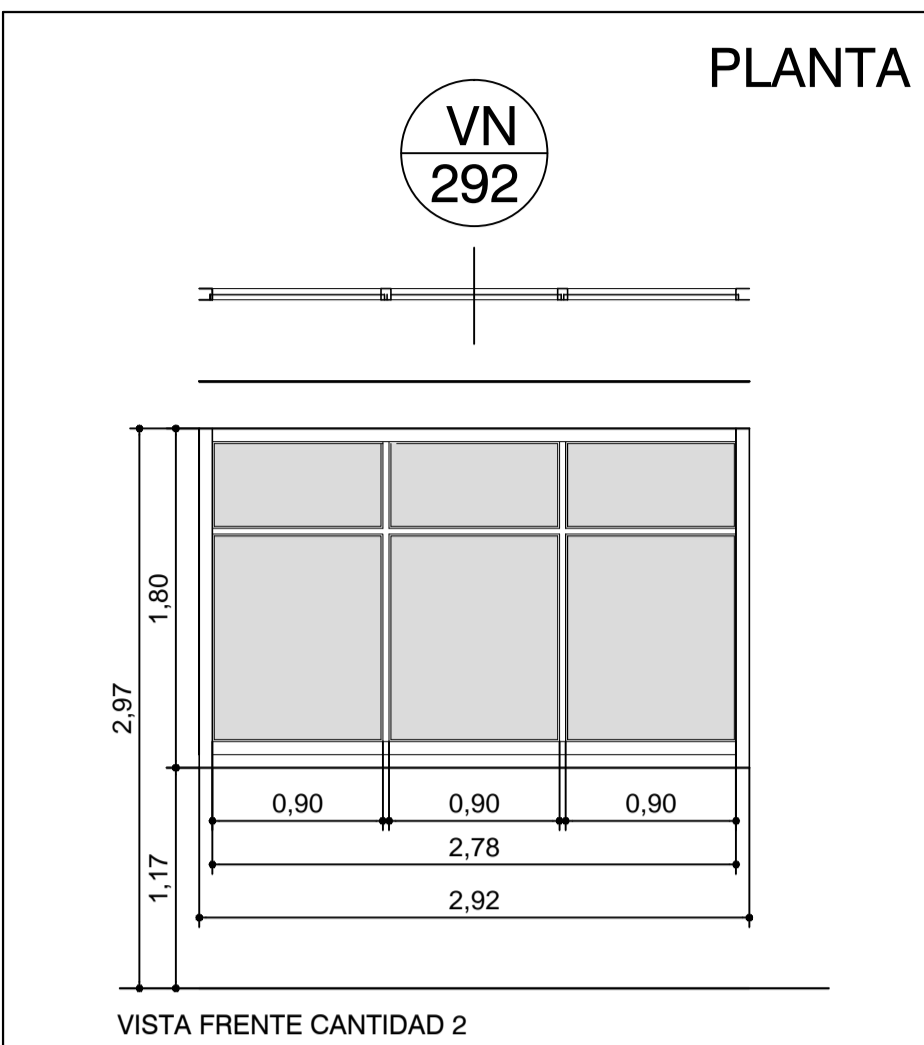

VN	2	VENTANA NUEVA 3 HOJAS
----	---	-----------------------

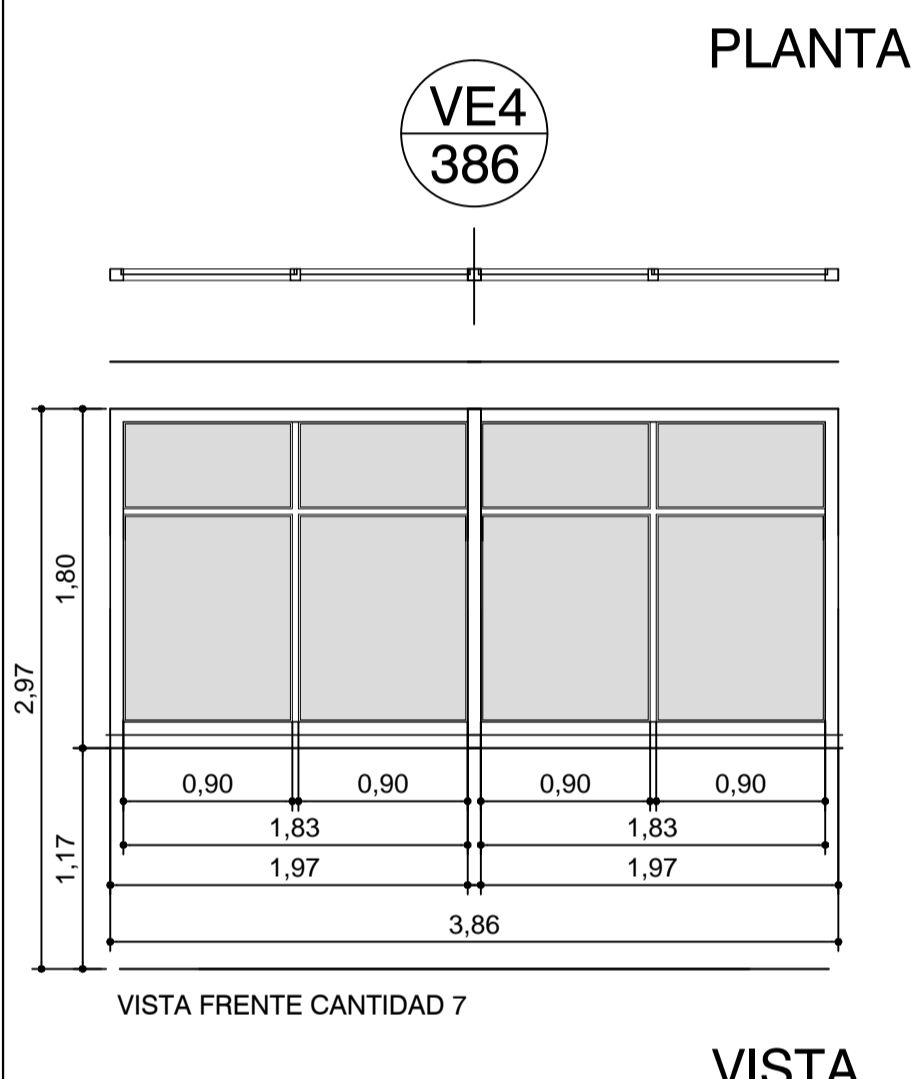

VE4	7	VENTANA 2 HOJAS
-----	---	-----------------

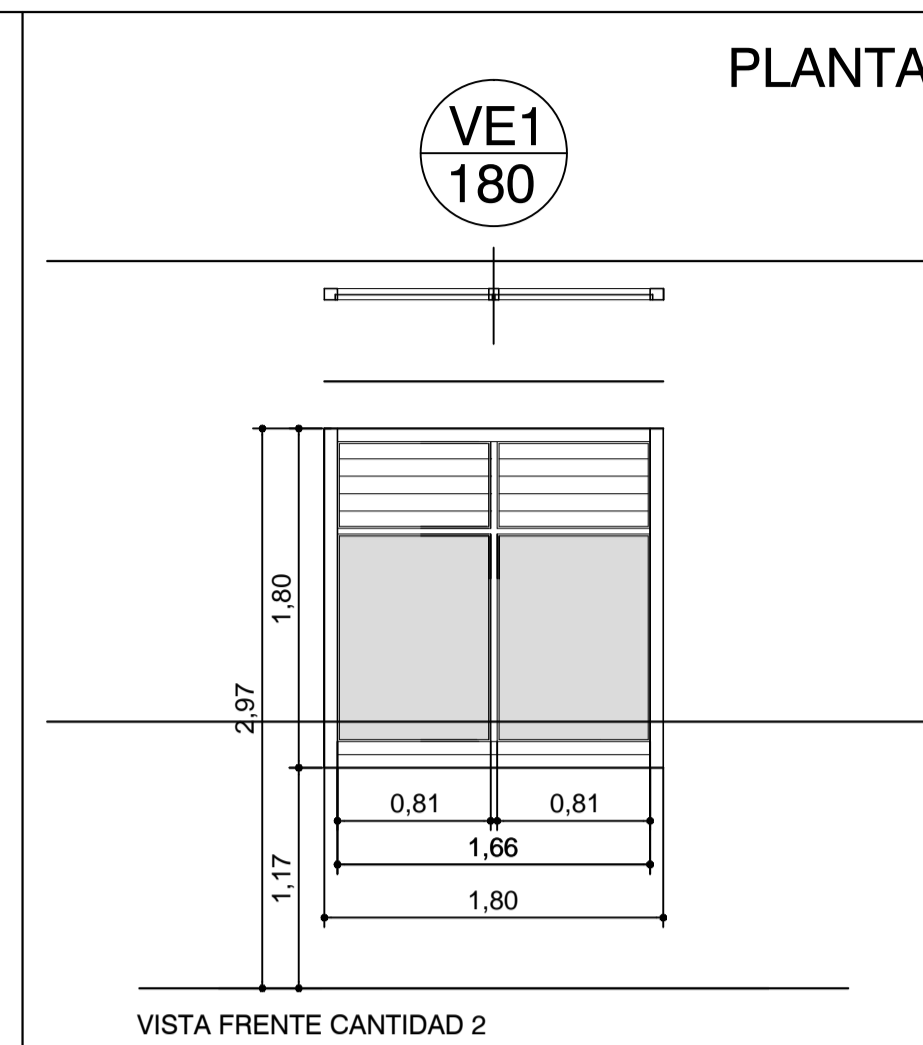

VE1	2	VENTANA 2 HOJAS
-----	---	-----------------

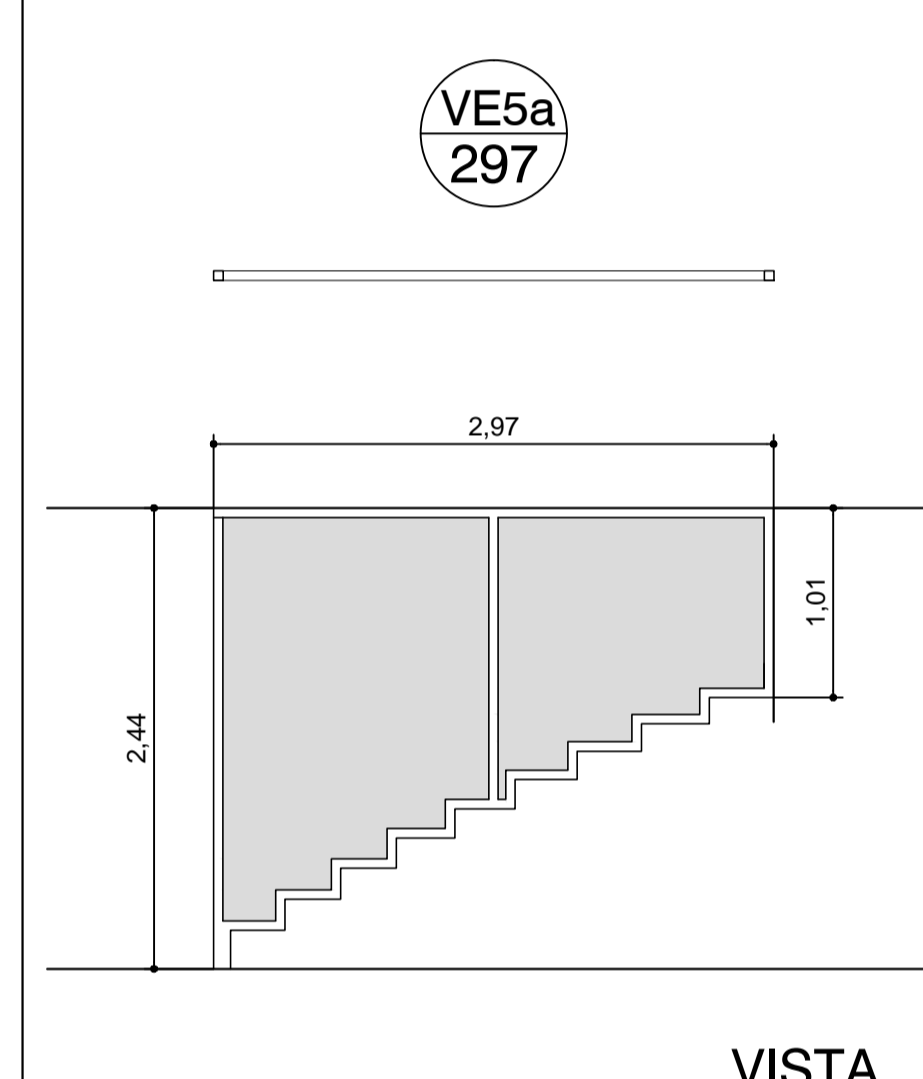

VE5a	4	VENTANA PF
------	---	------------

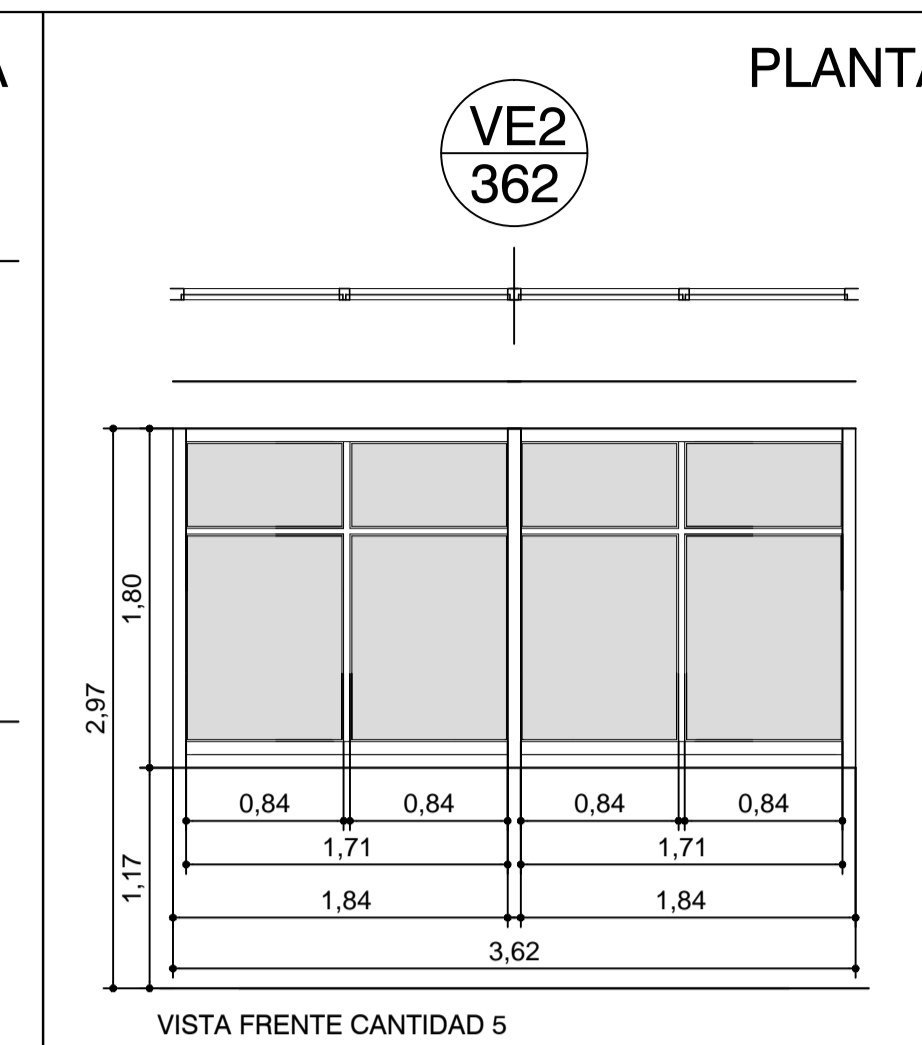

VE2	5	VENTANA 2 HOJAS
-----	---	-----------------

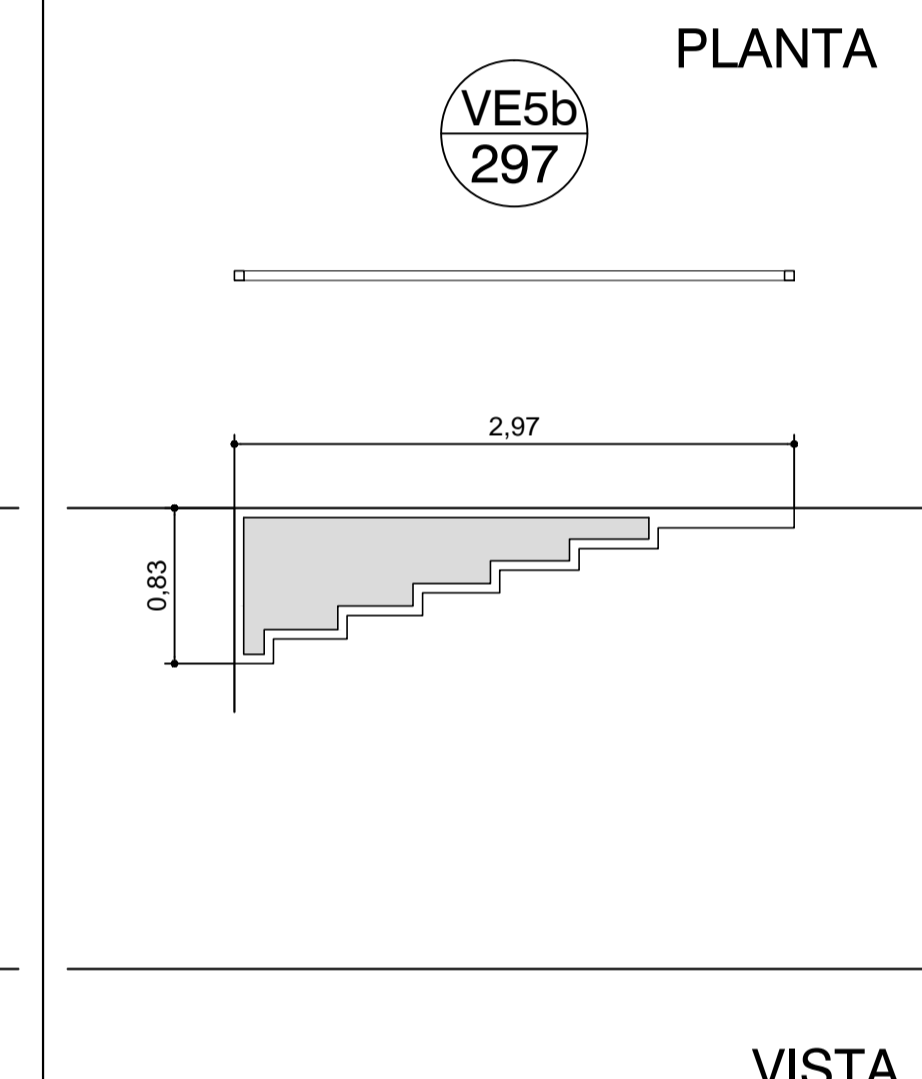

VE5b	4	VENTANA PF
------	---	------------

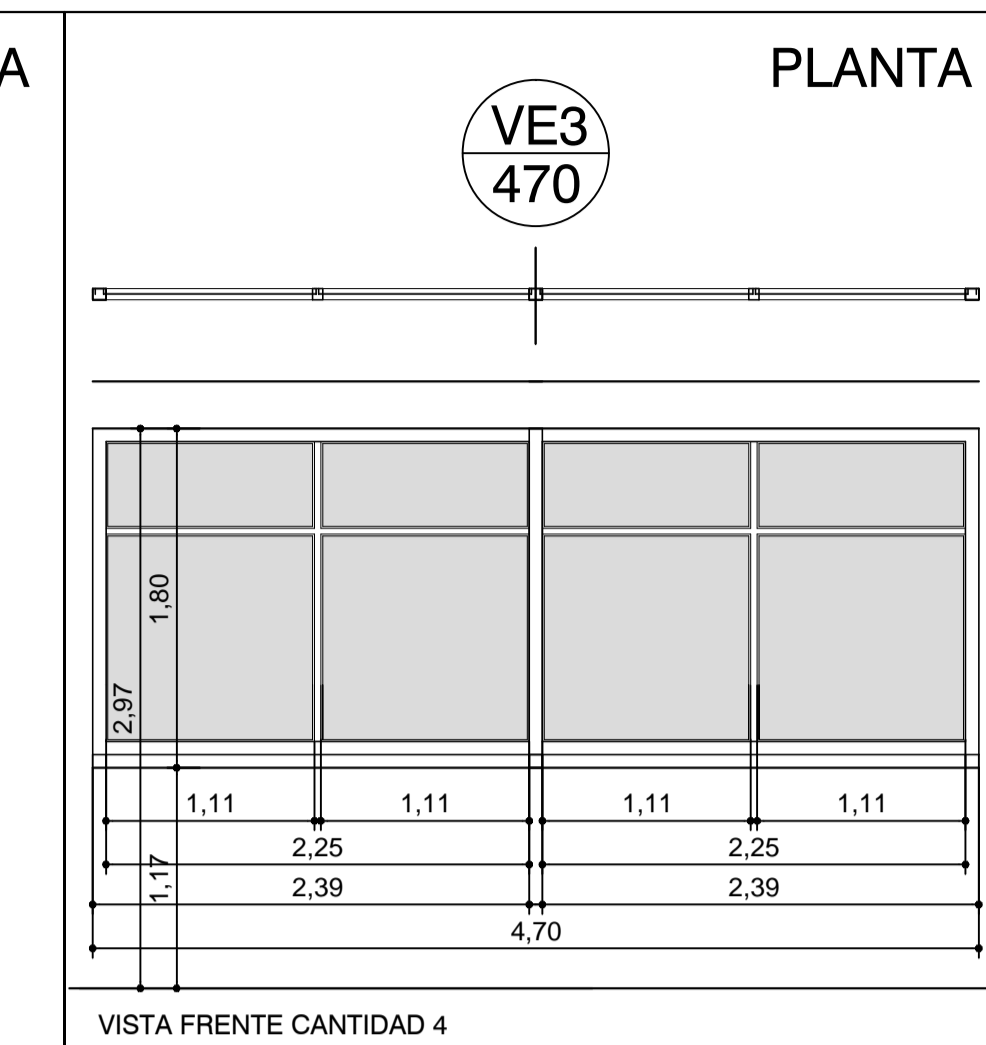

VE3	4	VENTANA 2 HOJAS
-----	---	-----------------

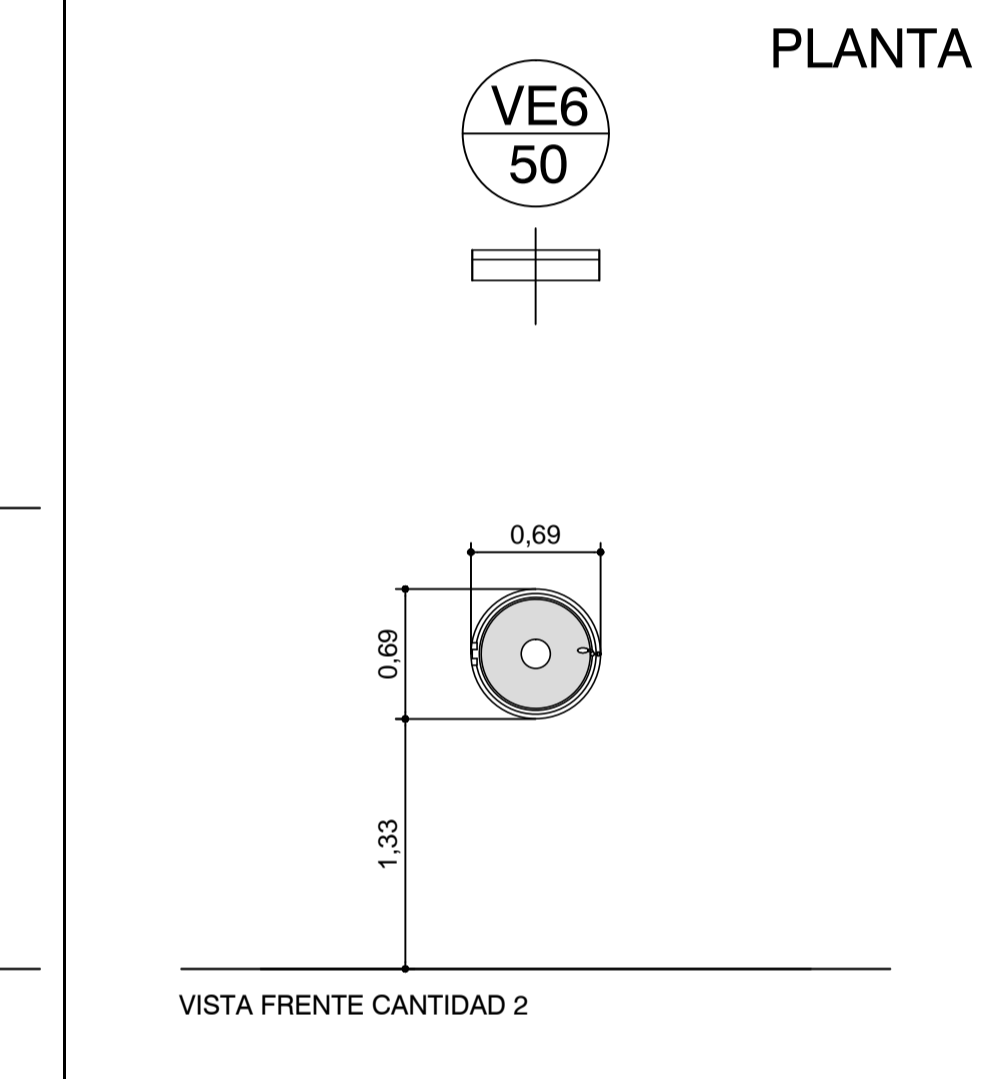

VE6	2	VENTANA
-----	---	---------



VENTANA COCINA (VE2)

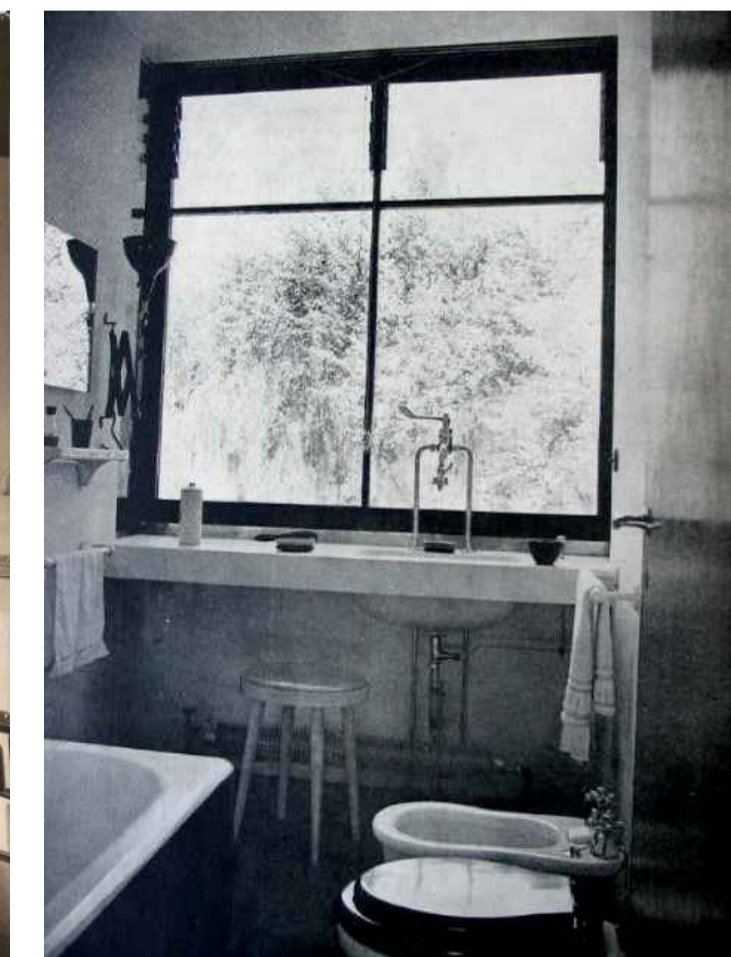

VENTANA BAÑO (VE1)



VENTANA ESCALERA (VE5a)

TODAS LAS MEDIDAS SERAN VERIFICADAS EN LA OBRA

REFERENCIAS

PLANO NO APTO PARA CONSTRUCCION.

EL PRESENTE PLANO ES INDICATIVO. LA CONTRATISTA CONFECCIONARA LOS PLANOS DEFINITIVOS, QUE DEBERAN SER APROBADOS POR LA DIRECCION DE OBRA. EL PLANO PRESENTADO POR LA CONTRATISTA ESTARA EN UN TODO DE CONCORDANCIA CON LA NOMENCLATURA INDICADA.

REVISION	FECHA	DESCRIPCION

Secretaría de Planificación Territorial y Coordinación de Obra Pública
Dirección Nacional de Planificación y Diseño de Obra Pública



Beneficiario:	
Obra: Casa del Puente/ Casa del Arroyo	Plano N°
Plano: Planilla de Carpinterías - Ventanas	CP-A.C02
Fecha: Julio 2019	Escala: S/ Esc
Revisó:	

CARPINTERIA EN LUCERNARIO (7)

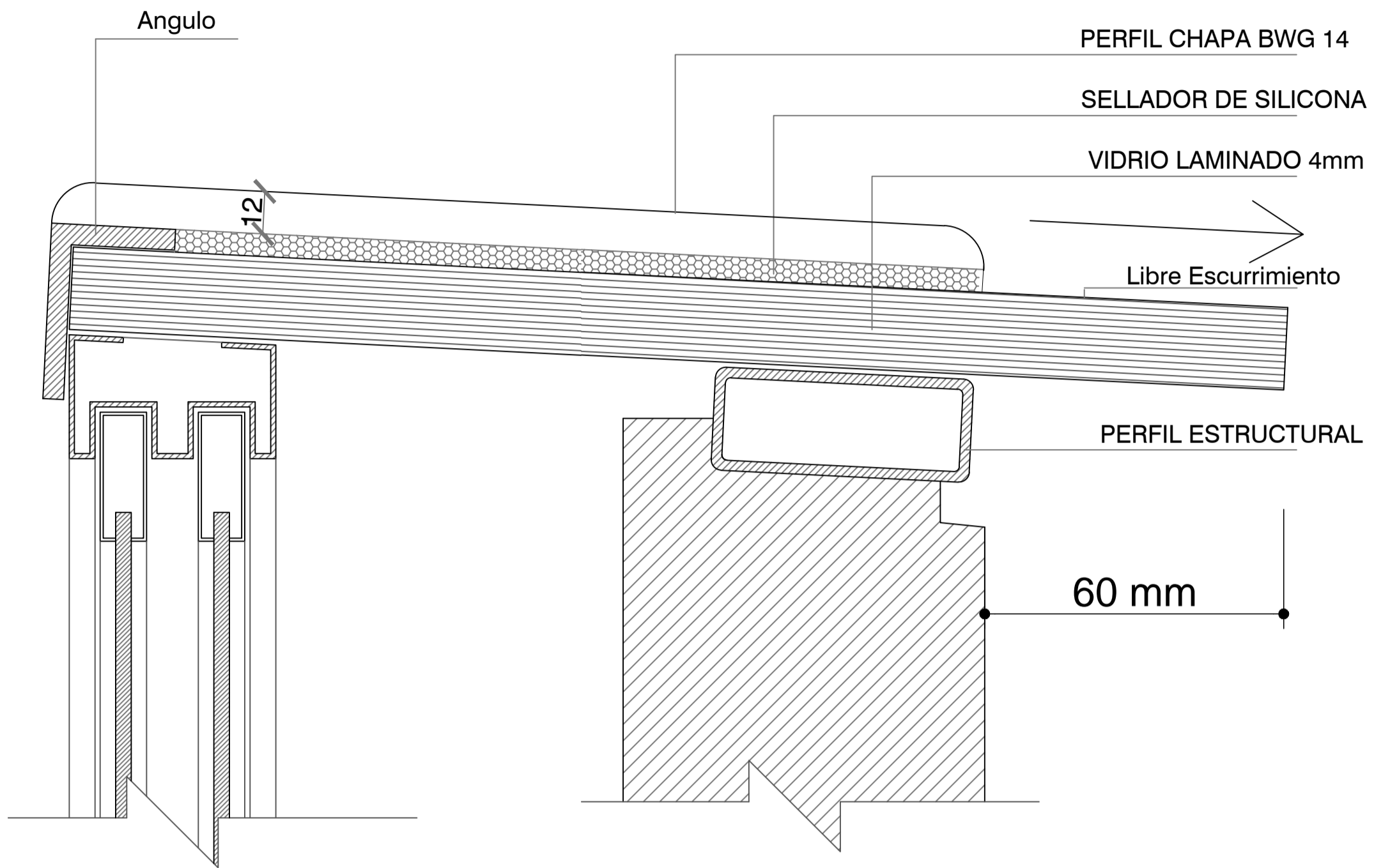

DETALLE 30 (medidas en mm.)

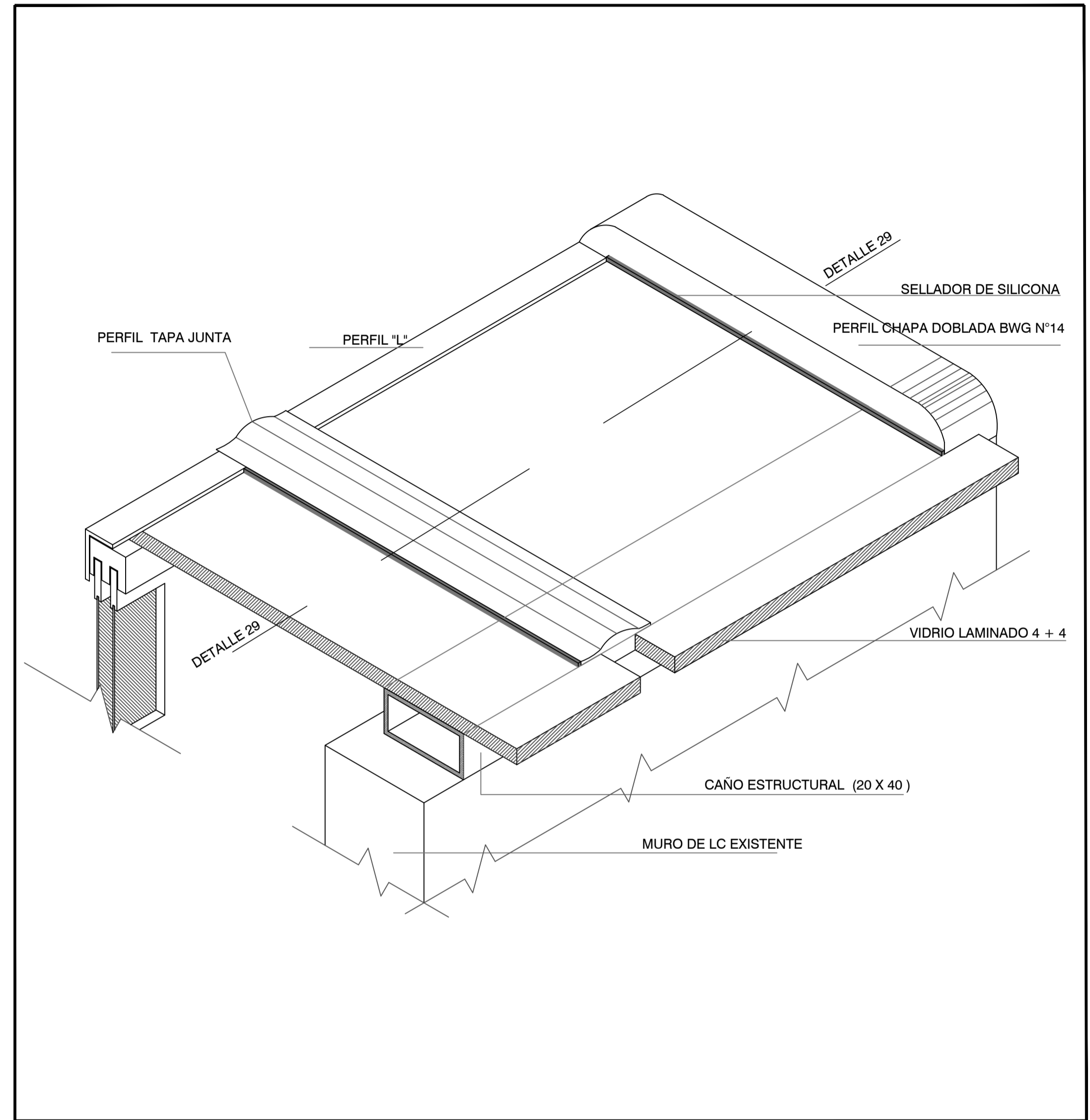

DETALLE 29 (medidas en mm.)

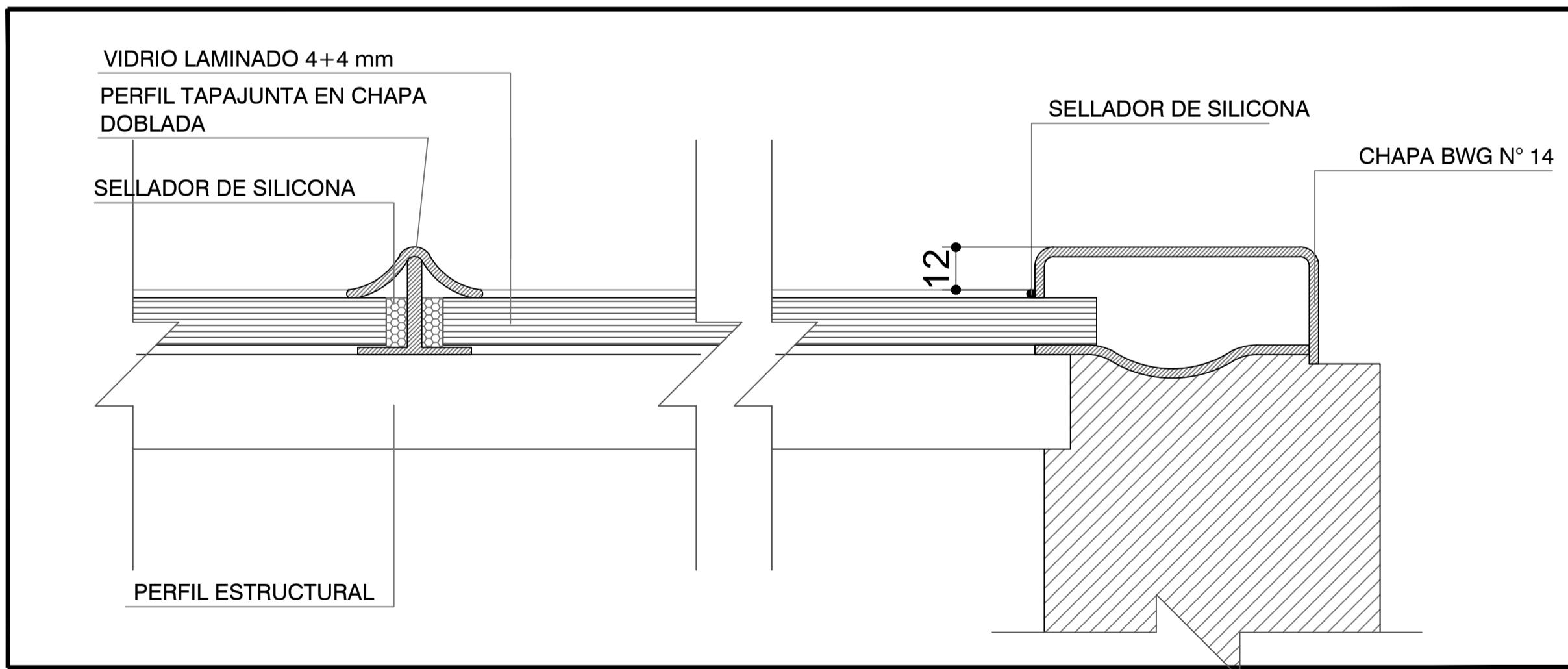

NOTA: LAS MEDIDAS SON EN mm, Y SE RESPETARAN LAS DEL LUCERNARIO EXISTENTE, EN GENERAL, Y DEBERAN SER VERIFICADAS EN LA OBRA

REFERENCIAS

PLANO NO APTO PARA CONSTRUCCION.			Secretaría de Planificación Territorial y Coordinación de Obra Pública Dirección Nacional de Planificación y Diseño de Obra Pública		
<small>EL PRESENTE PLANO ES INDICATIVO. LA CONTRATISTA CONFECCIONARA LOS PLANOS DEFINITIVOS, QUE DEBERAN SER APROBADOS POR LA INSPECCION DE OBRA. EL PLANO PRESENTADO POR LA CONTRATISTA ESTARA EN UN TODO DE ACUERDO CON LA NOMBRADA PROYECTO. TODAS LAS MEDIDAS Y PROCEDES DE FABRICACION EN OBRA SON DE RESPONSABILIDAD DE LA CONTRATISTA. TODOS LOS DETALLES DE CONSTRUCCION DEBERAN CONCORDAR Y CONTROLARSE EN OBRA.</small>					
REVISION	FECHA	DESIGNACION	Beneficiario:		
			Obra: Casa del Puente/ Casa del Arroyo		
			Plano: Carpintería en Lucernario 7		
			Fecha: Julio 2019	Escala: S/ Esc	Revisó:
			Plano N° CP-A.C03		

PORTON ACCESO P10 (S/ESC) A RESTAURAR

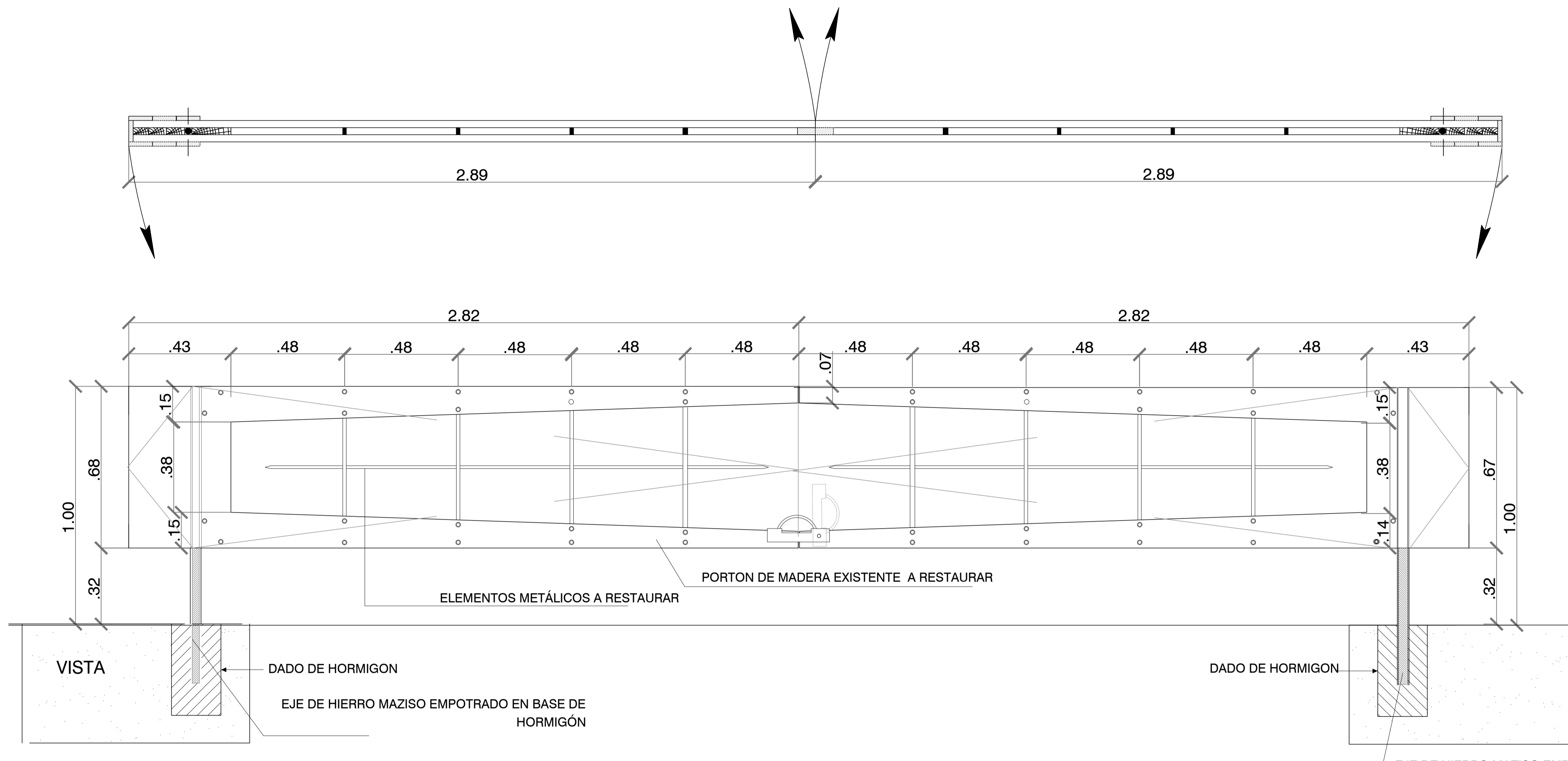

DETALLE ENCUENTRO DE HOJAS CORREDIZAS EN (VN)

TORNILLOS DE BRONCE
TAPAJUNTA DE MADERA

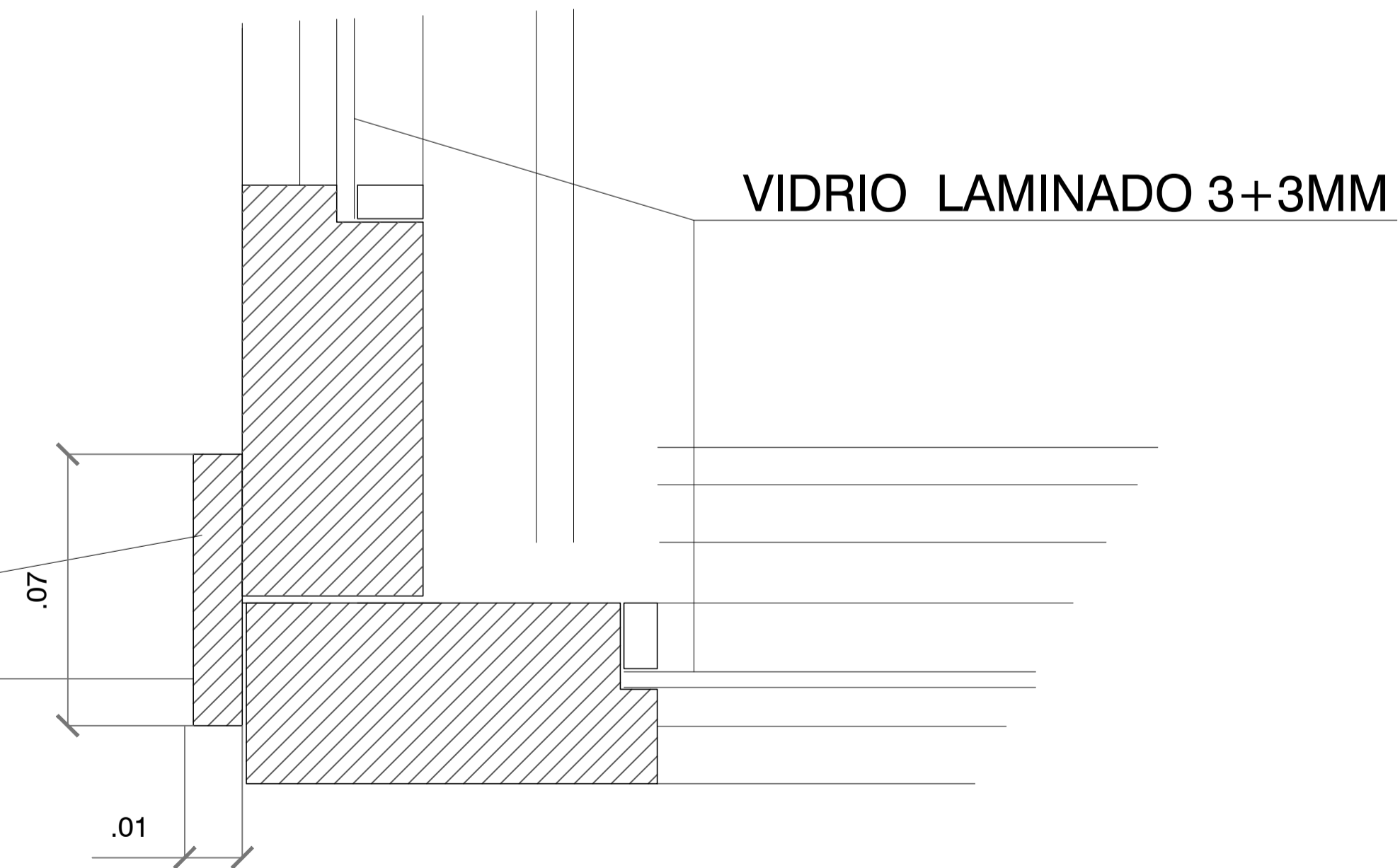

TODAS LAS MEDIDAS SERAN VERIFICADAS EN LA OBRA

REFERENCIAS

PLANO NO APTO PARA CONSTRUCCION.

EL PRESENTE PLANO ES INDICATIVO. LA CONTRATISTA CONFECCIONARA LOS PLANOS DEFINITIVOS, QUE DEBERAN SER APROBADOS POR LA INSPECCION DE OBRA. EL PLANO PRESENTADO POR LA CONTRATISTA ESTARA EN UN TODO DE CONCORDANCIA CON LA NOMENCLATURA DEL PROYECTO.

TODAS LAS MEDIDAS Y PROCEDES DE FABRICACION EN OBRA POR EL CONTRATISTA.

TODOS LOS DETALLES DE CONSTRUCCION SERAN CONCORDADOS Y CONTROLADOS EN OBRA.

REVISION	FECHA	DESCRIPCION

Secretaría de Planificación Territorial y Coordinación de Obra Pública
Dirección Nacional de Planificación y Diseño de Obra Pública

Ministerio del Interior,
Obras Públicas y Vivienda
Presidencia de la Nación

Beneficiario:

Obra: Casa del Puente/ Casa del Arroyo

Plano: Portón de acceso P10 y Encuentro de hojas corredizas en VN

Fecha: Julio 2019 | Escala: S/ Esc | Revisó:

Piano N°
CP-A.C04

TABIQUE PLEGADIZO(T22)

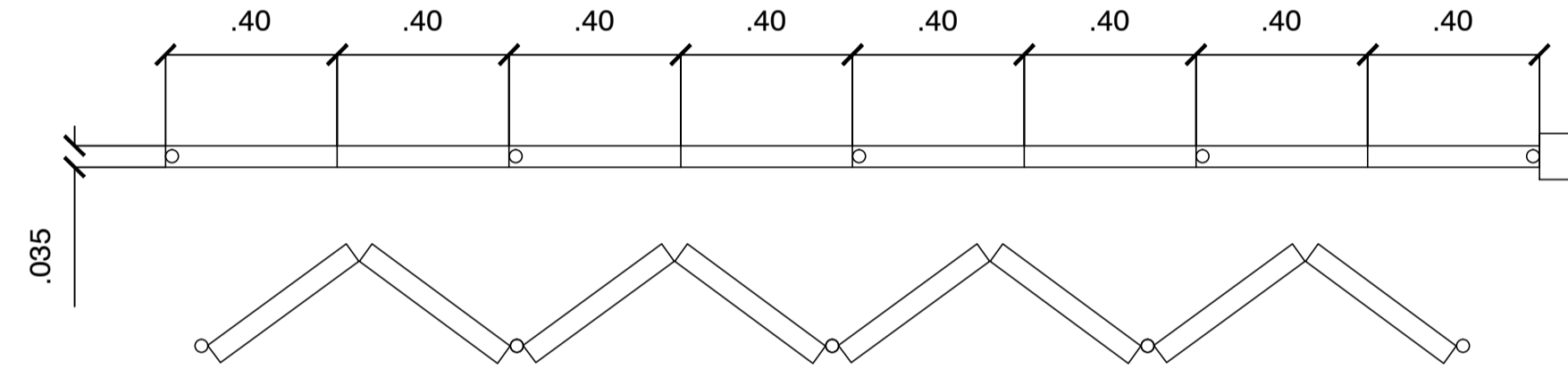
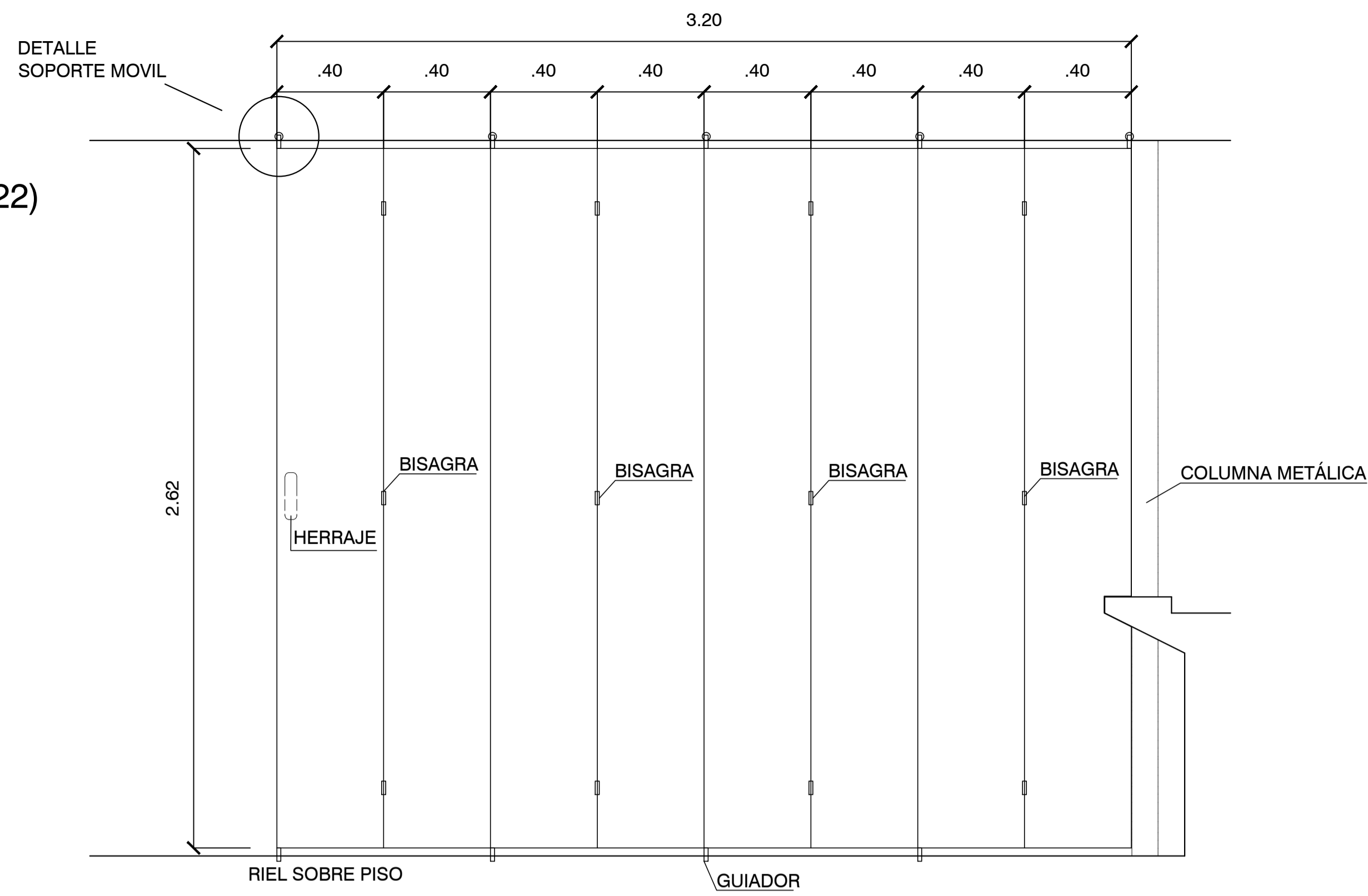

CANTOS VERTICALES CON TAPA DE CHAPA DE BRONCE PULIDO

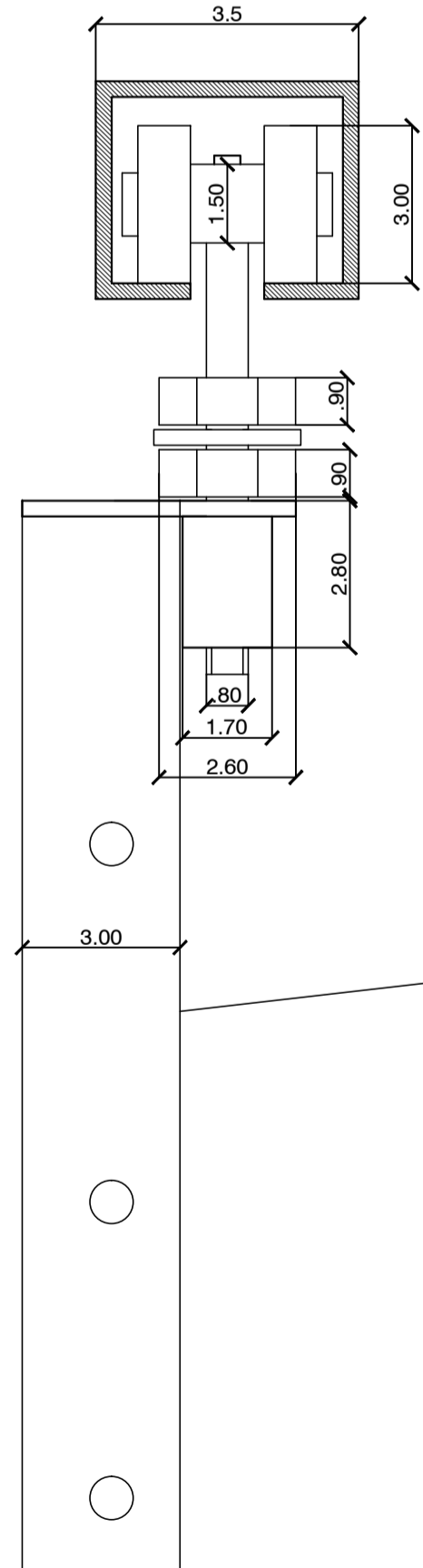

- CONJUNTO:
 RODAMIENTO AXIAL
 ARANDELA GROVER
 TUERCA
 CONTRATUERCA
 VARILLA ROSCADA

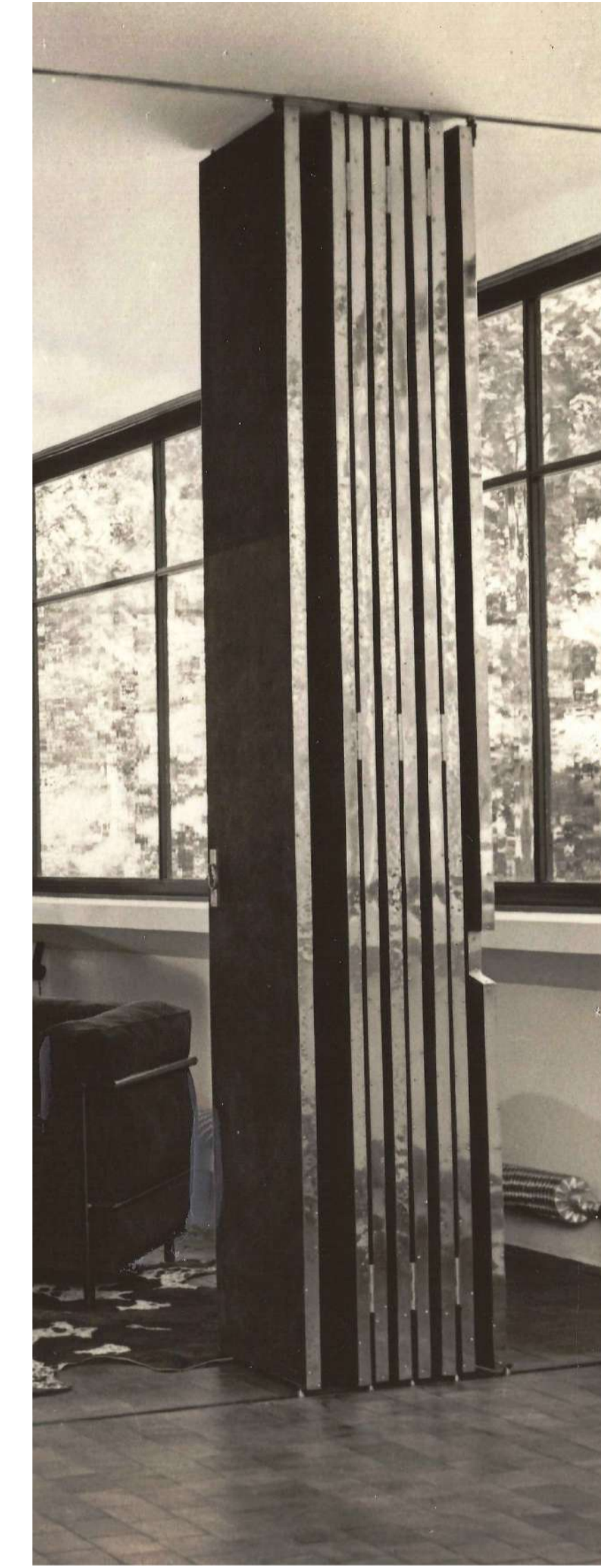
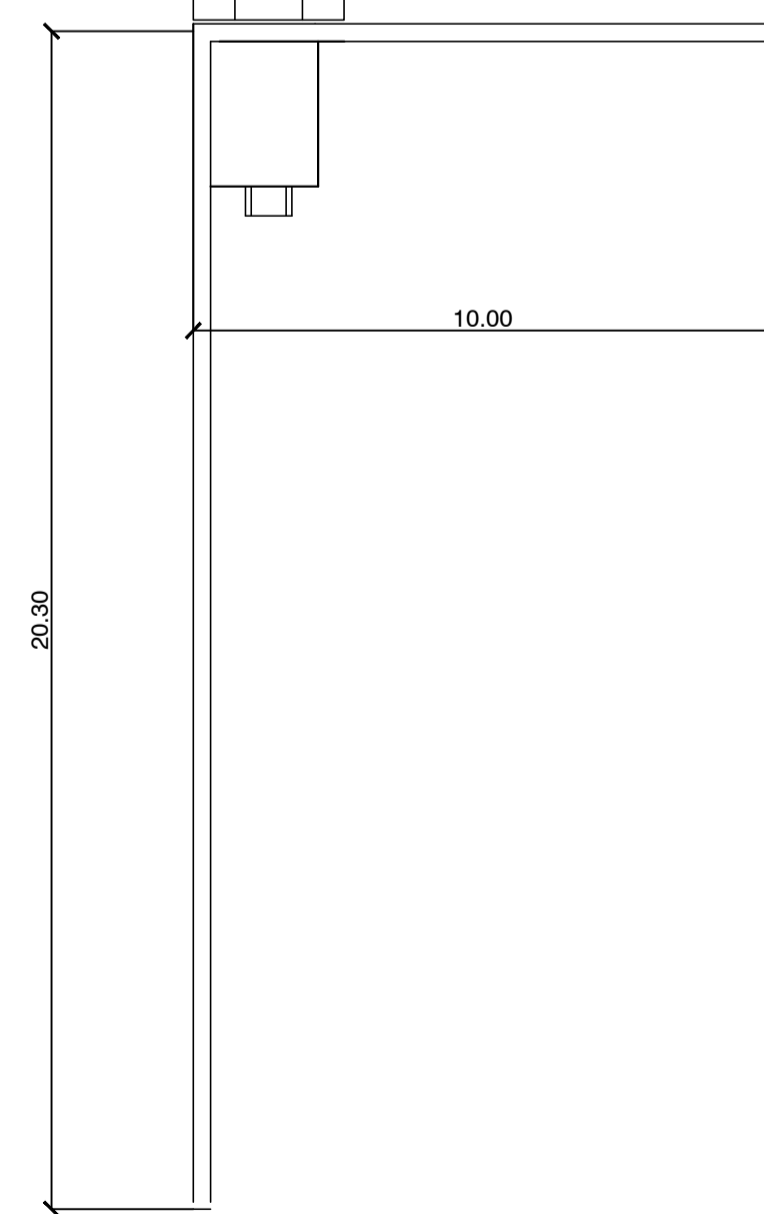
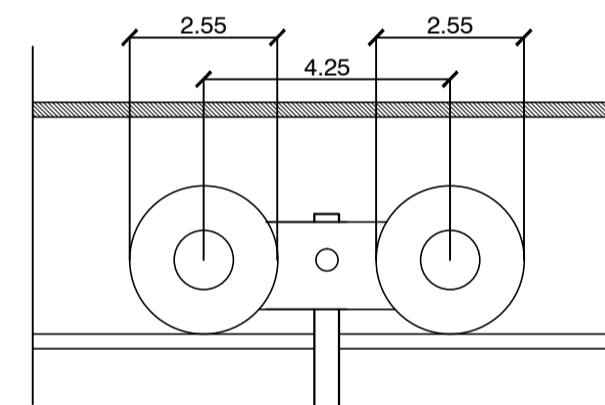

ESPECIFICACIÓN:

- PANELES : REALIZADOS EN MADERA TIPO PLACA.
 REVESTIDOS EN CUERO GAMUZADO COLOR NATURAL.-
 CANTOS VERTICALES DE LOS PANELES REVESTIDOS EN
 CHAPA DE BRONCE PULIDO , FIJADA MEDIANTE TORNILLOS
 DE BRONCE DE CABEZA FRESADA.-
- HERRAJES : DE BRONCE PULIDO.
- GUIAS: EMBUTIDA EN CIELORRASO, TIPO "C", EN HIERRO.-
 EMBUTIDA EN SOLADO, DEL TIPO "U".

TODAS LAS MEDIDAS SERAN VERIFICADAS EN LA OBRA

REFERENCIAS

PLANO NO APTO PARA CONSTRUCCION.

EL PRESENTE PLANO ES INDICATIVO. LA CONTRATISTA CONFECCIONARA LOS PLANOS DEFINITIVOS, QUE DEBERAN SER APROBADOS POR LA INSPECCION DE OBRA. EL PLANO PRESENTADO POR LA CONTRATISTA ESTARA EN UN TOPO DE APLICACION A LA MONEDA LOCAL.

REVISION	FECHA	DESCRIPCION

Secretaría de Planificación Territorial y Coordinación de Obra Pública
 Dirección Nacional de Planificación y Diseño de Obra Pública



Beneficiario:

Obra: Casa del Puente/ Casa del Arroyo

Plano: Tabique Plegadizo T22

Fecha: Julio 2019

Escala: S/ Esc

Revisó:

Plano N°

CP-A.C05

HERRAJE EN CARPINTERIAS
(P1)

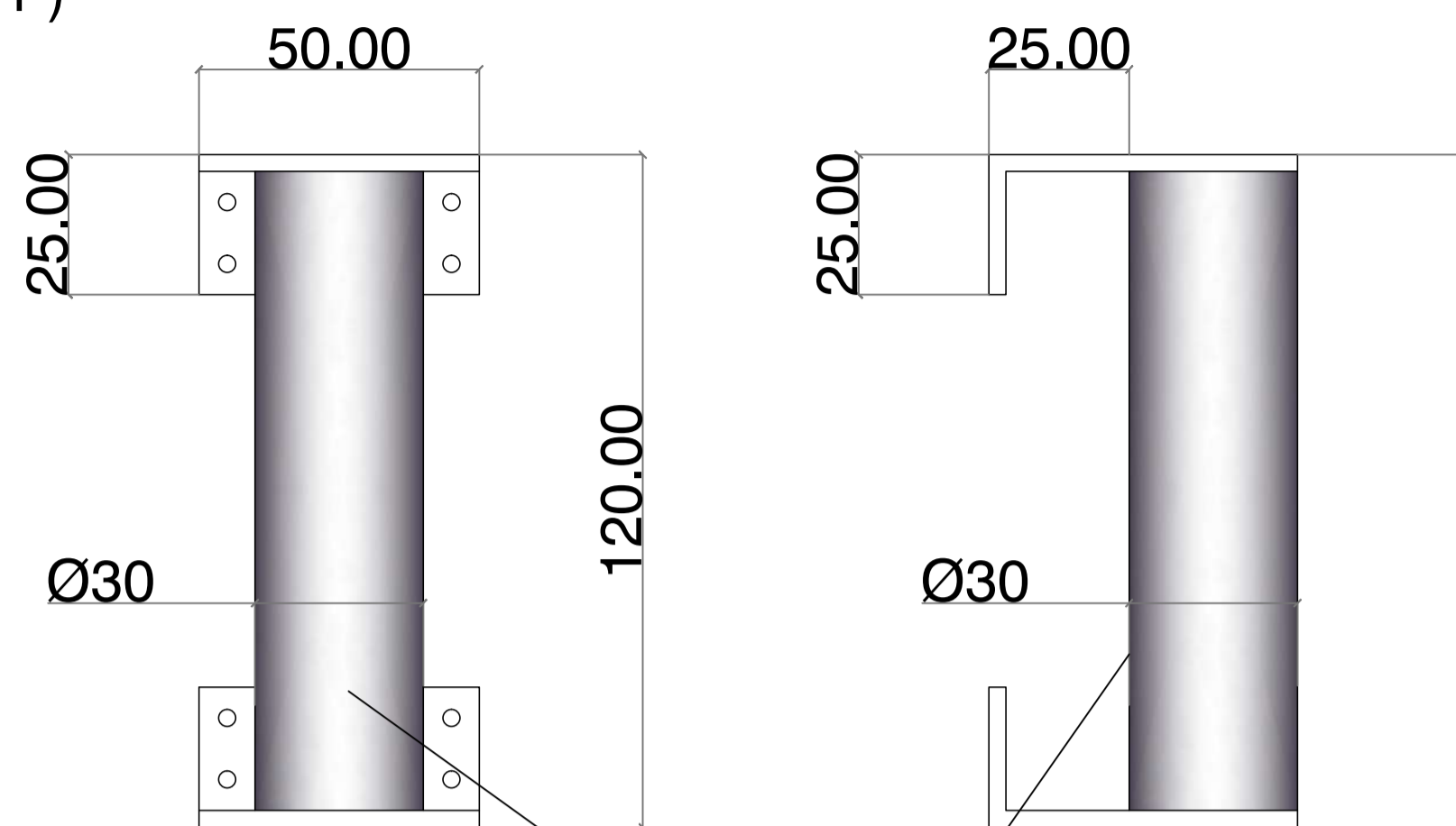

MANIJA REALIZADA EN BRONCE,
CON TERMINACIÓN PULIDO ESPEJO Y LACA
POLIURETANICA DE PROTECCIÓN.-



HERRAJE DE APERTURA VENTILETE EN
SANITARIOS.-

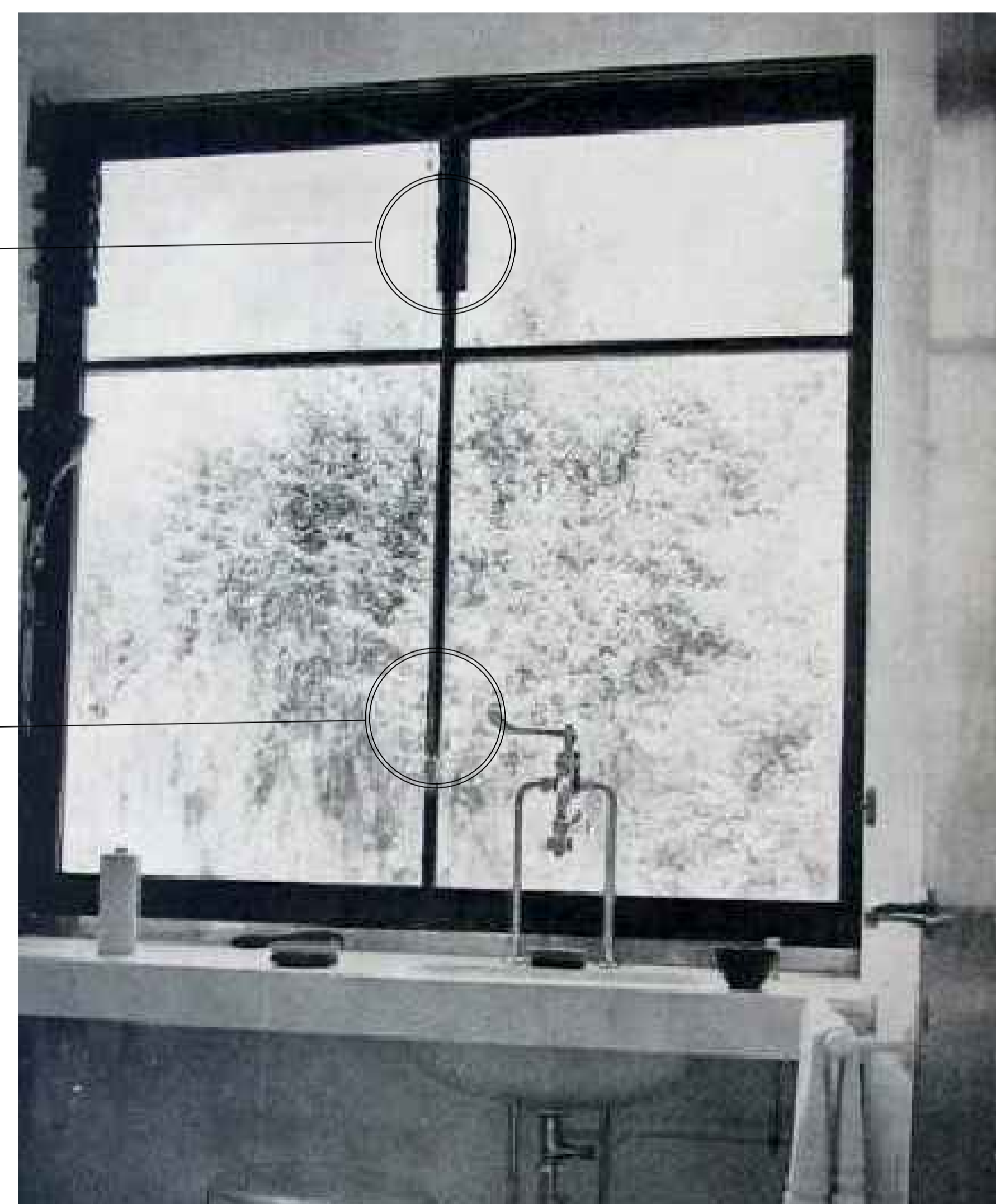
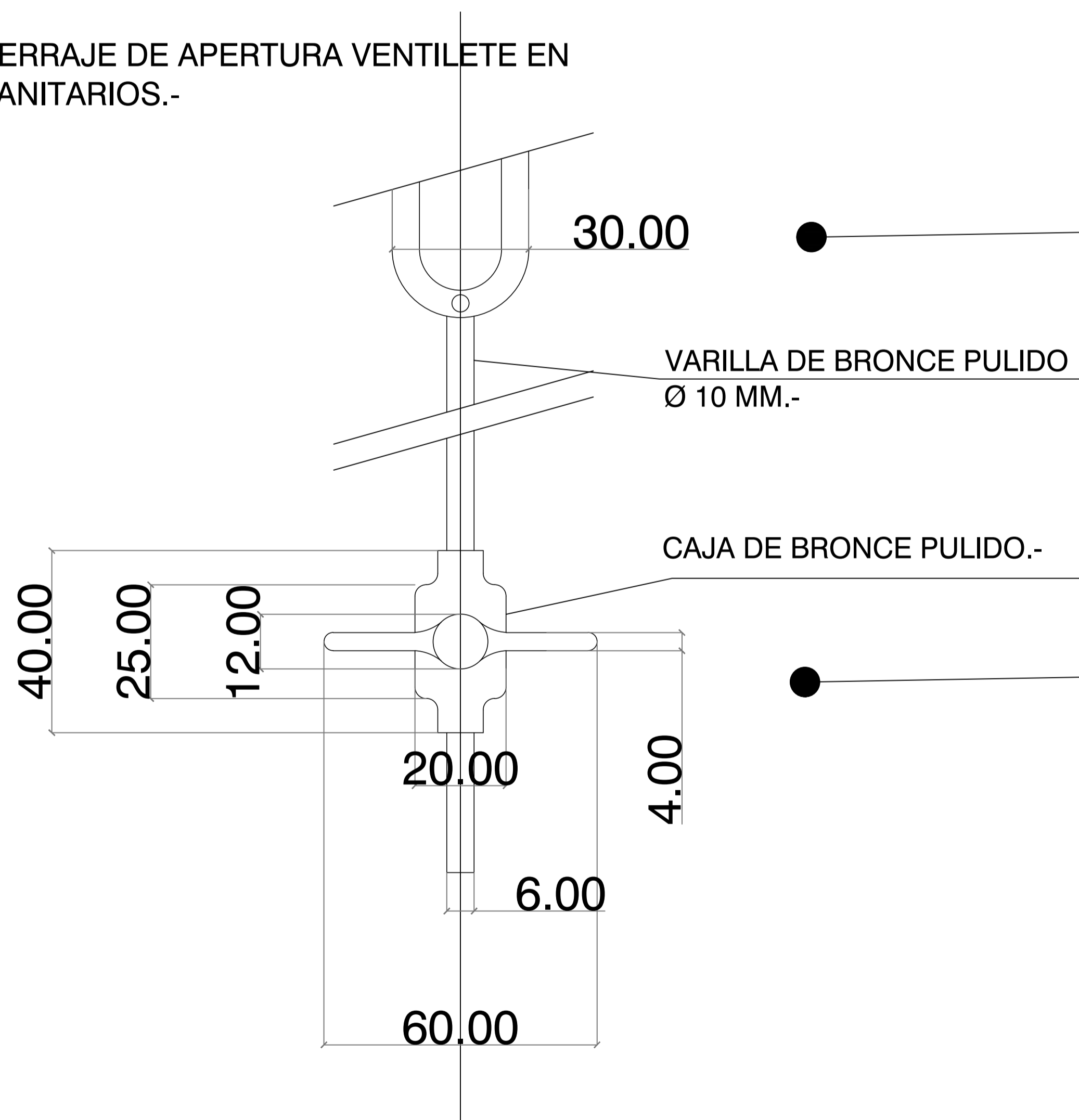

TODAS LAS MEDIDAS SERAN VERIFICADAS EN LA OBRA

REFERENCIAS

PLANO NO APTO PARA CONSTRUCCION.

EL PRESENTE PLANO ES INDICATIVO. LA CONTRATISTA CONFECCIONARA LOS PLANOS DEFINITIVOS, QUE DEBERAN SER APROBADOS POR LA INSPECCION DE OBRA. EL PLANO PRESENTADO POR LA CONTRATISTA ESTARA EN UN ESTADO DE RESERVA PARA LA AUTORIDAD INICIA. TODAS LAS MEDIDAS Y PROCEDES DE VERIFICACION EN OBRA POR EL CONTRATISTA. TODOS LOS PLANOS DE CONSTRUCCION DEBERAN CONCORDAR Y CONTROLARSE EN OBRA.

REVISION	FECHA	DESCRIPCION

Secretaría de Planificación Territorial y Coordinación de Obra Pública
Dirección Nacional de Planificación y Diseño de Obra Pública

Ministerio del Interior,
Obras Públicas y Vivienda
Presidencia de la Nación

Beneficiario: _____

Obra: Casa del Puente/ Casa del Arroyo

Plano: Planilla de Herrajes

Fecha: Julio 2019 Escala: SI/ Esc Revisó: _____

Piano N° CP-A.H01

HERRAJE EN CARPINTERIAS
P7-P8-



HERRAJE EN PUERTAS CORREDIZAS
MUEBLES (M1-M2-M3-PL1-PL2-PL3-PL4)



HERRAJE EN CARPINTERIAS
P2-P3-P4-P5-P7-P8

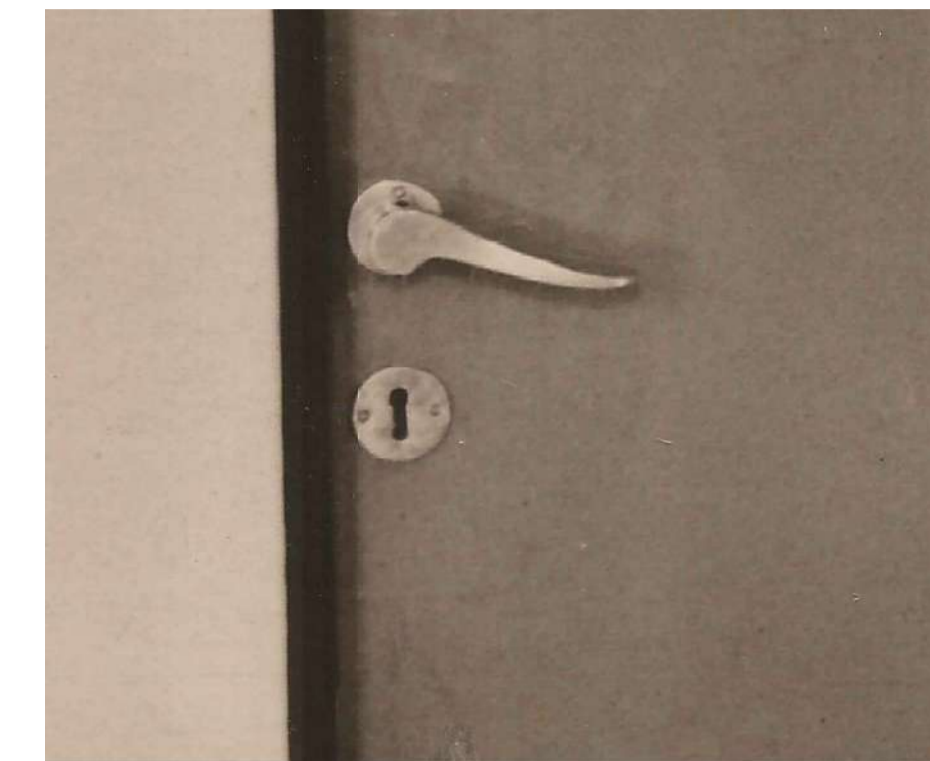

HERRAJE EN AMOBLAMIENTO
M2-M3 (PUERTAS DE ABRIR)



HERRAJE EN CARPINTERIAS
P6



HERRAJE EN CARPINTERIAS
P1

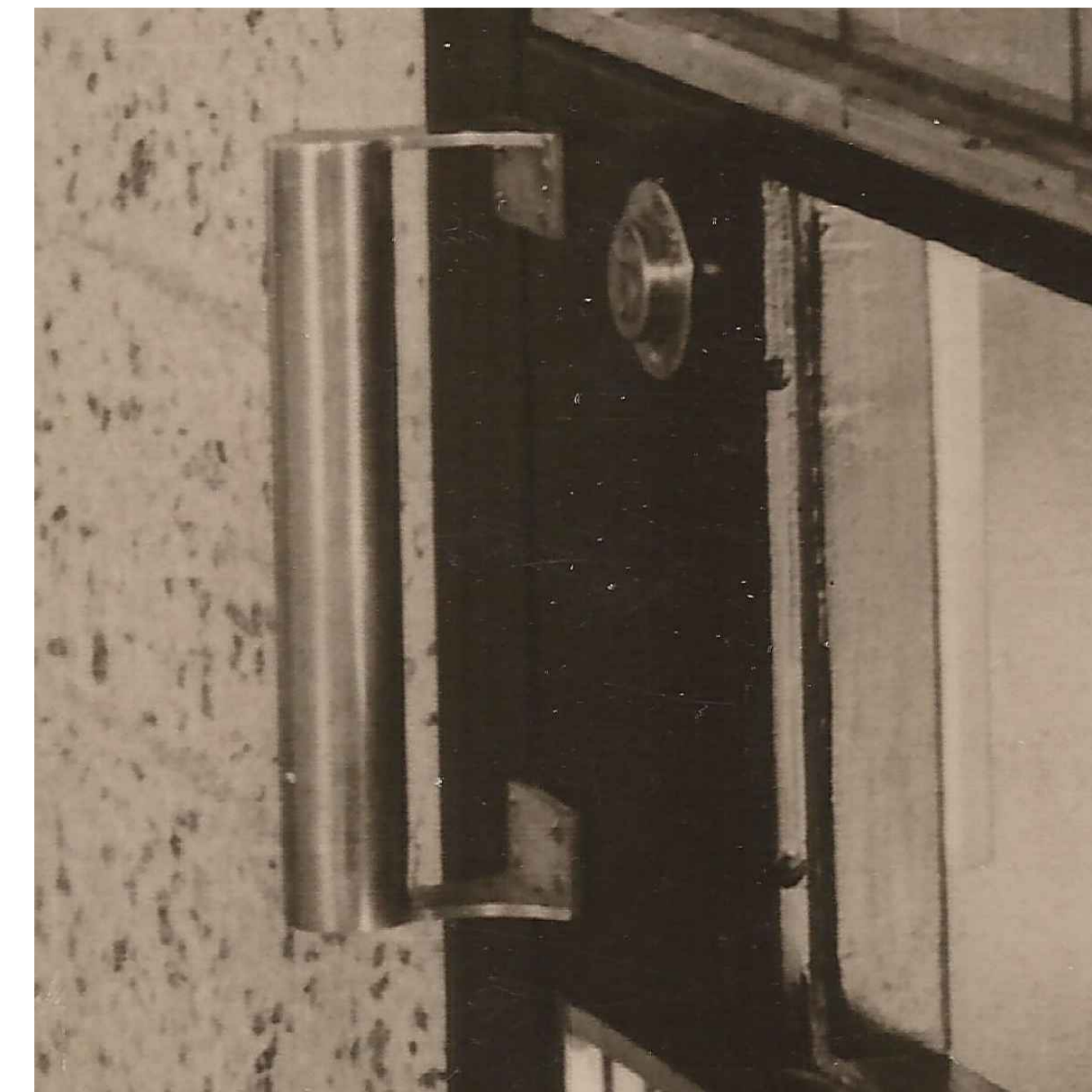

TODAS LAS MEDIDAS SERAN VERIFICADAS EN LA OBRA

REFERENCIAS

PLANO NO APTO PARA CONSTRUCCION.

EL PRESENTE PLANO ES INDICATIVO. LA CONTRATISTA CONFECCIONARA LOS PLANOS DEFINITIVOS, QUE DEBERAN SER APROBADOS POR LA INSPECCION DE OBRA. EL PLANO PRESENTADO POR LA CONTRATISTA ESTARA EN UN TODO DE ACUERDO CON LA MEMORIA TECNICA.

TODAS LAS MEDIDAS Y MODELOS SE VERIFICARAN EN OBRA POR EL CONTRATISTA.

TODOS LOS DETALLES DE CONSTRUCCION SERAN COORDINADOS Y CONTROLADOS EN OBRA.

REVISION	FECHA	DESCRIPCION

Secretaría de Planificación Territorial y Coordinación de Obra Pública
Dirección Nacional de Planificación y Diseño de Obra Pública

**Ministerio del Interior,
Obras Públicas y Vivienda
Presidencia de la Nación**

Beneficiario: _____

Obra: Casa del Puente/ Casa del Arroyo

Plano: Planilla de Herrajes

Fecha: Julio 2019

Plano N° CP-A.H02

Escala: S/ Esc

Revisó: _____

FOTOGRAFIA Nº 1



FOTOGRAFIA Nº 2



FOTOGRAFIA Nº 3

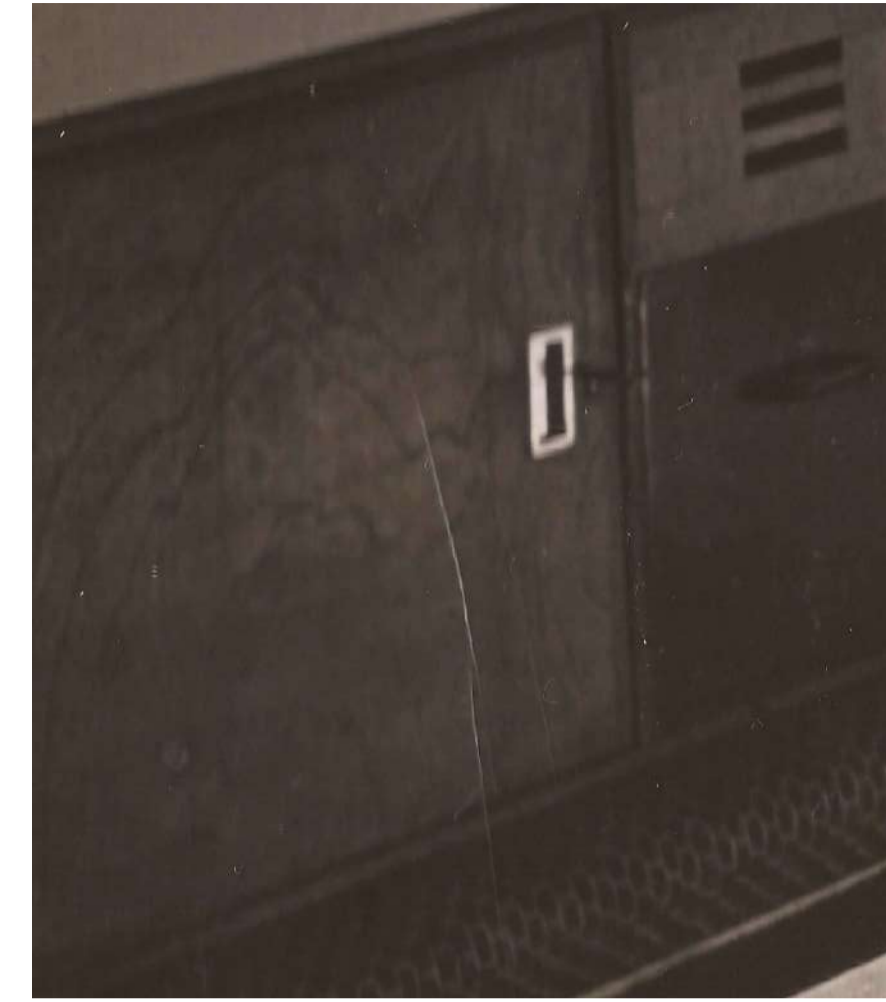

FOTOGRAFIA Nº 4

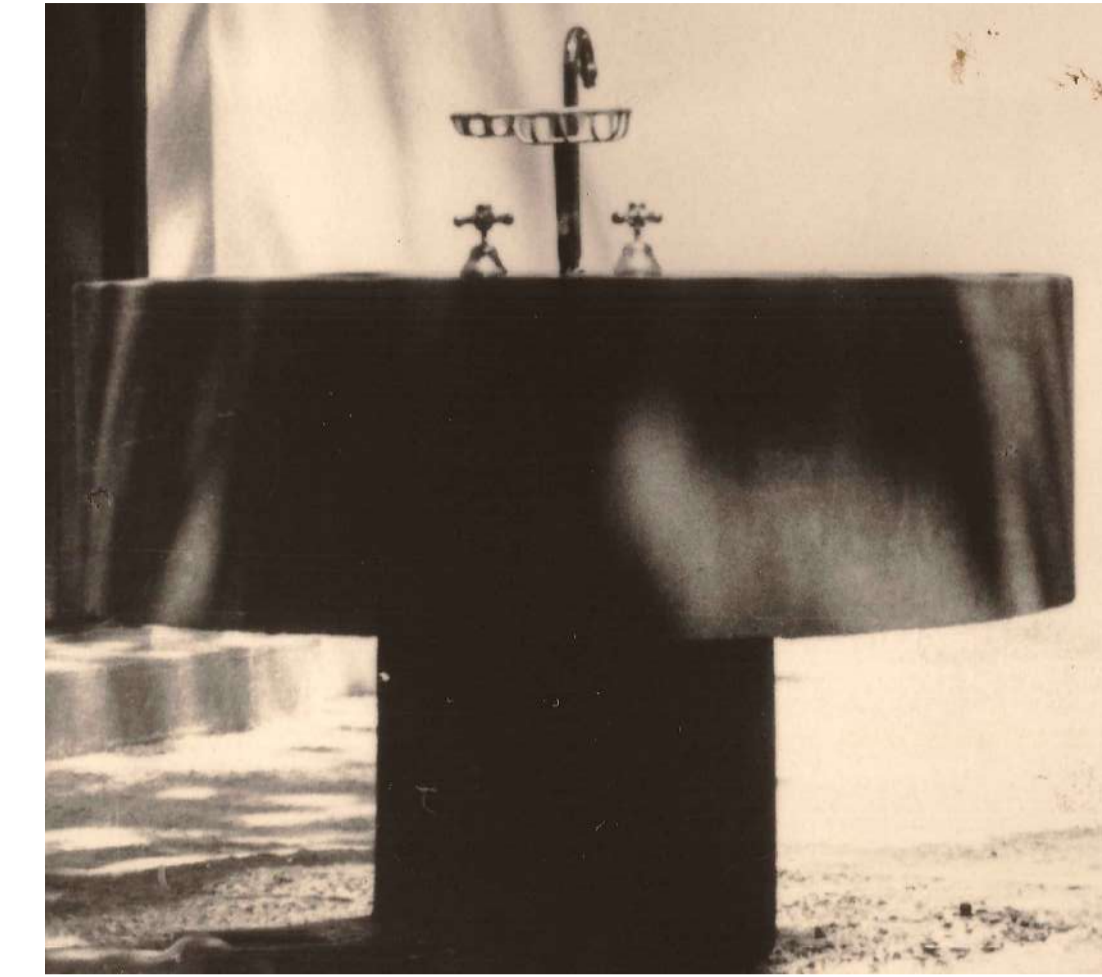

FOTOGRAFIA Nº 5



FOTOGRAFIA Nº 6



FOTOGRAFIA Nº 7



FOTOGRAFIA Nº 8



FOTOGRAFIA Nº 9



FOTOGRAFIA Nº 10

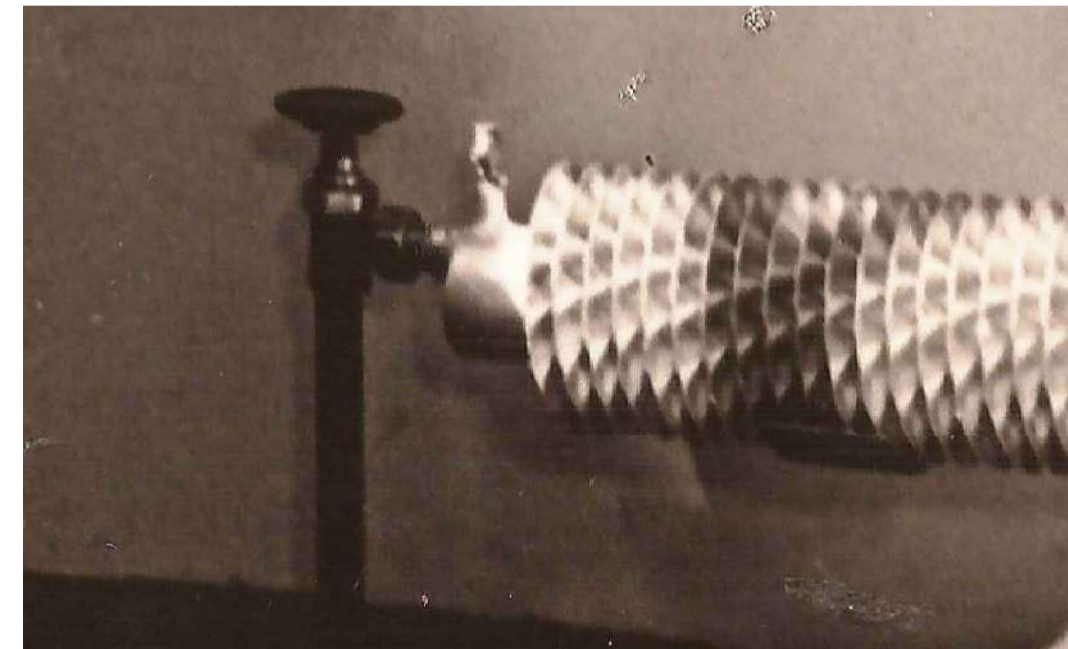

FOTOGRAFIA Nº 11

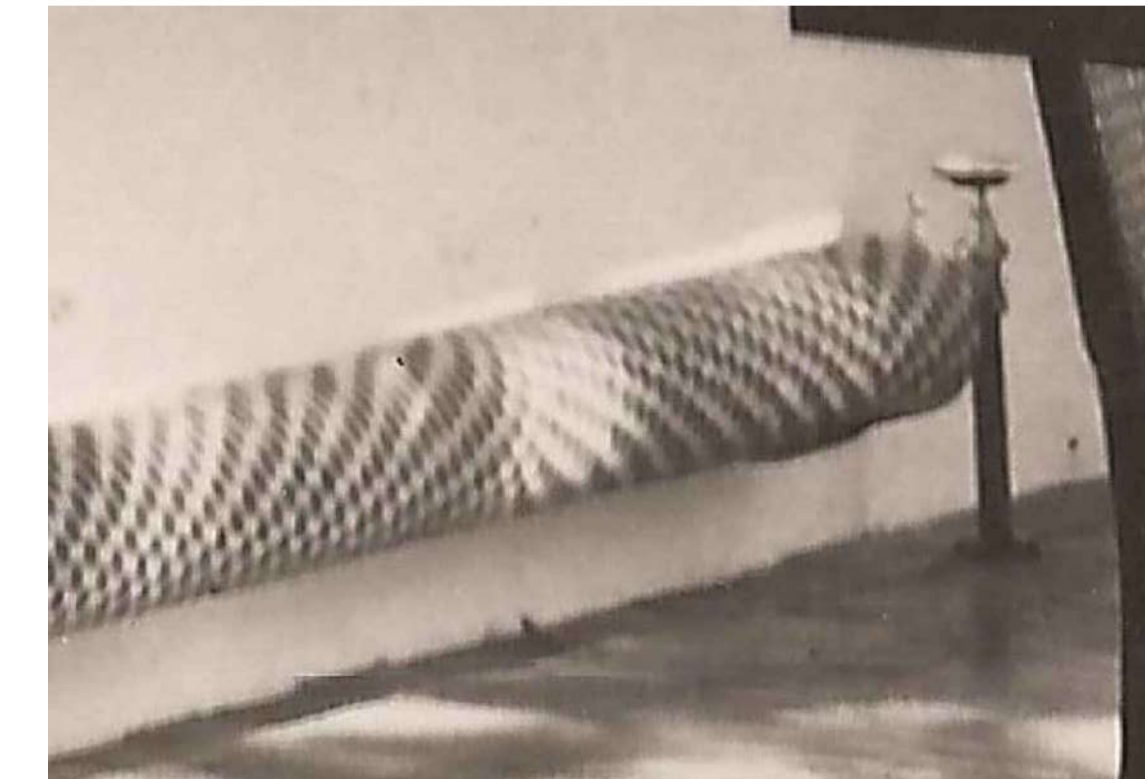

TODAS LAS MEDIDAS SERAN VERIFICADAS EN LA OBRA

REFERENCIAS

PLANO NO APTO PARA CONSTRUCCION

EL PRESENTE PLANO ES INDICATIVO. LA CONTRATISTA COORDINADORA DE LOS PLANOS DEPARTAMENTALES, DEBE ASEGURARSE DE LOS APROPIADOS PARA LA EJECUCION DE LA OBRA. EL PLANO PRESENTADO POR LA CONTRATISTA DEBE SER UN FOTOCOPIADO DE ACUERDO CON LA METROLOGIA APLICADA. TODAS LAS MEDIDAS Y MEDIDAS DE VERIFICACION DEBEN SER EN EL COMPLETO. TODOS LOS DETALLES CONSTRUCTIVOS DEBEN COORDINARSE Y COMPROBARSE EN OBRA.

REVISION	FECHA	DESCRIPCION

Secretaría de Planificación Territorial y Coordinación de Obra Pública
Dirección Nacional de Planificación y Diseño de Obra Pública

Ministerio del Interior,
Obras Públicas y Vivienda
Presidencia de la Nación

Beneficiario:

Obra: Casa del Puente/ Casa del Arroyo

Plano: Fotografías

Fecha: Mayo 2019 Escala: S/ Esc Revisó:

Plano Nº
CP-FOTOS-1