

REFERENCIAS SANITARIOS

GRAFICAS

- AGUA CALIENTE -AC-
- AGUA FRIA -AF-
- DES.PRIMARIO -DP-
- DES.SECUNDARIO -DS-
- DES.VENTILACION -DV-
- DES.PLUVIAL -DP-
- INCENDIO BOCAS -IB-

ANOTACIONES

- MOO Subíndice
 N° Montante
 Abreviatura de sistema Tipo de sistema
 Diámetro Material
 Diámetro Diámetro
 S' Sube
 B' Baja
 LL' Llega

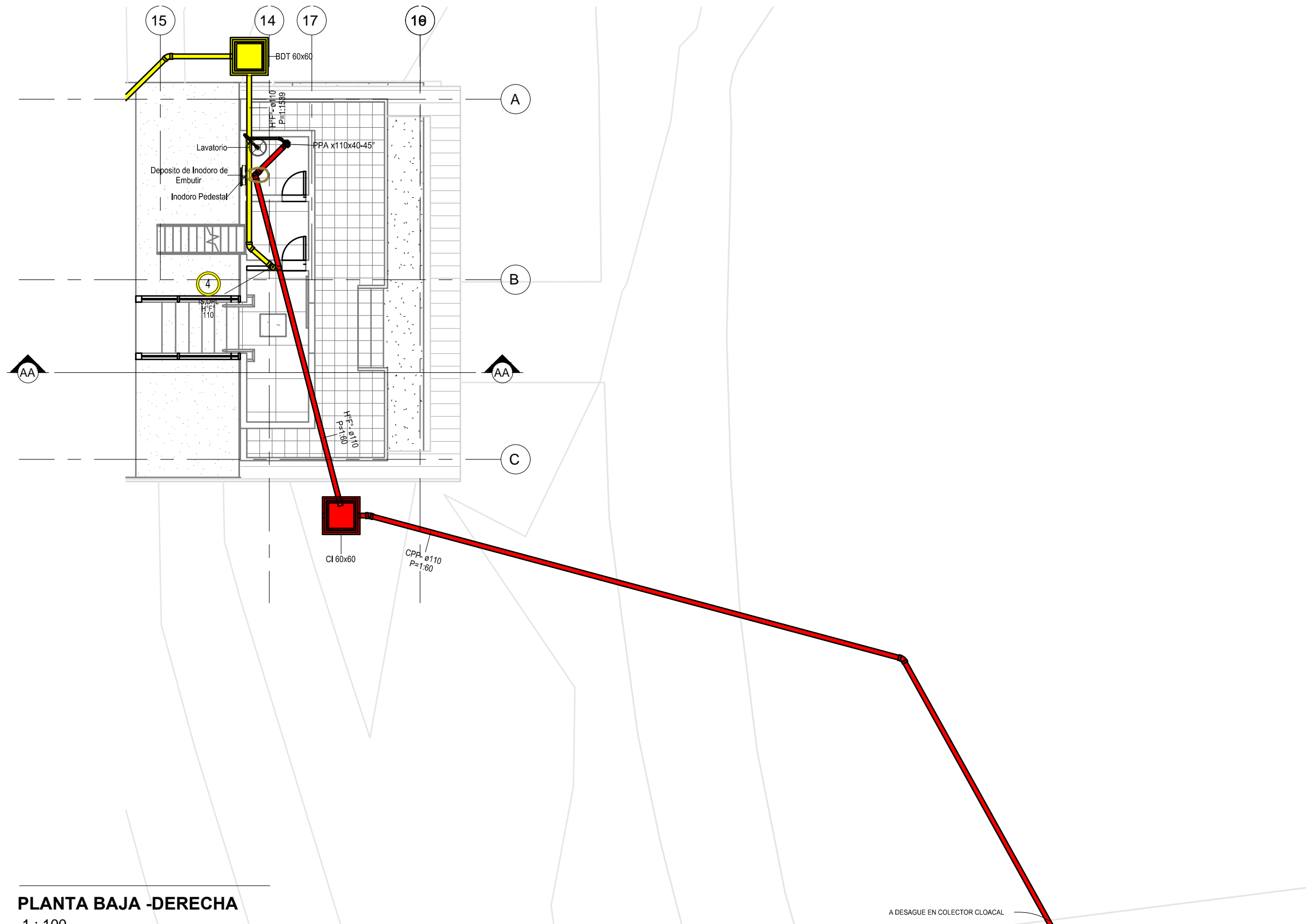

PLANTA BAJA -DERECHA
1 : 100

PLANO NO APTO PARA CONSTRUCCION.

EL PRESENTE PLANO ES INDICATIVO. LA CONTRATISTA CONFECCIONARA LOS PLANOS DEFINITIVOS, QUE DEBERAN SER APROBADOS POR LA INSPECCION DE OBRA. EL PLANO PRESENTADO POR LA CONTRATISTA ESTARA EN UN TODO DE ACUERDO CON LA NORMATIVA VIGENTE. TODAS LAS MEDIDAS Y NIVELES SE VERIFICARAN EN OBRA POR EL CONTRATISTA. TODOS LOS DETALLES CONSTRUCTIVOS SERAN COORDINADOS Y COMPATIBILIZADOS EN OBRA.

REVISION	FECHA	DESCRIPCION

Secretaría de Planificación Territorial y Coordinación de Obra Pública
Dirección Nacional de Planificación y Diseño de Obra Pública



Beneficiario:

Obra: Casa del Puente/ Casa del Arroyo
Plano: Planta Baja - Distribución de Desagües Derecha

Plano N°
CP-1.S12

Fecha: Julio 2019 Escala: Revisó:

DIMENSIONES HOJA: ISO A3 (420 X 297)

REFERENCIAS

- REFERENCIAS SANITARIOS
- GRAFICAS
- AGUA CALIENTE -AC-
 - AGUA FRIA -AF-
 - DES.PRIMARIO -DP-
 - DES.SECUNDARIO -DS-
 - DES. VENTILACION -DV-
 - DES.PLUVIAL -DP-
 - INCENDIO BOCAS -IB-

- ANOTACIONES
- (MOO) Subindice
N° Montante
- Abreviatura de sistema
t Tipo de sistema
D Diámetro
M Material
D Diámetro
- S' Sube
B' Baja
LL' Llega

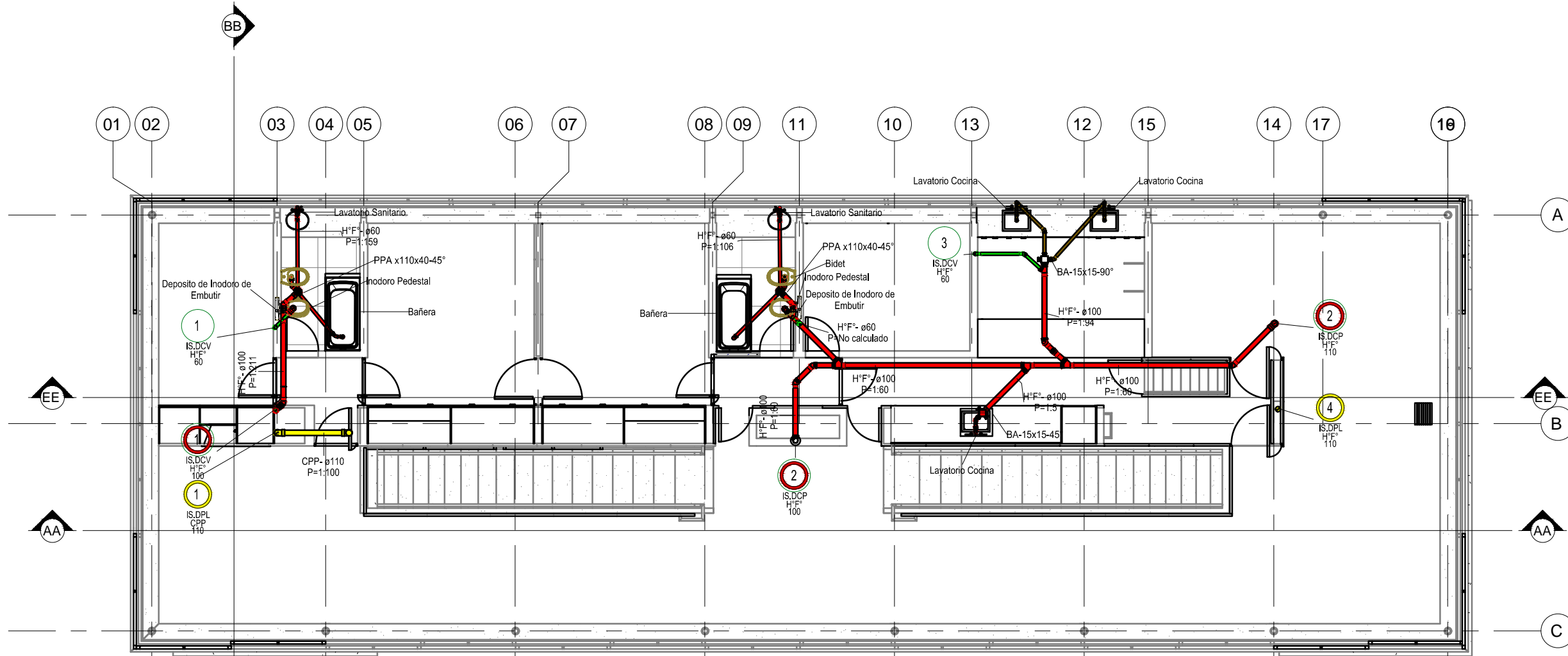

PLANTA 1º PISO
1 : 100

PLANO NO APTO PARA CONSTRUCCION.

EL PRESENTE PLANO ES INDICATIVO. LA CONTRATISTA CONFECCIONARA LOS PLANOS DEFINITIVOS, QUE DEBERAN SER APROBADOS POR LA INSPECCION DE OBRA. EL PLANO PRESENTADO POR LA CONTRATISTA ESTARA EN UN TODO DE ACUERDO CON LA NORMATIVA VIGENTE. TODAS LAS MEDIDAS Y NIVELES SE VERIFICARAN EN OBRA POR EL CONTRATISTA. TODOS LOS DETALLES CONSTRUCTIVOS SERAN COORDINADOS Y COMPATIBILIZADOS EN OBRA.

REVISION	FECHA	DESCRIPCION

Secretaría de Planificación Territorial y Coordinación de Obra Pública
Dirección Nacional de Planificación y Diseño de Obra Pública



Beneficiario:

Obra: Casa del Puente/ Casa del Arroyo
Plano: Planta 1er Piso - Distribución de Desagües
Fecha: Julio 2019 Escala: Revisó:

Plano N°
CP-1.S13

DIMENSIONES HOJA: ISO A3 (420 X 297)

REFERENCIAS

SIMBOLOGIA INSTALACION ELECTRICA

	CAJA CON BORNERAS - CAJA DE PASE
	INDICA CAÑERIA POR LOSA, PARA ILUMINACION
	TOMACORRIENTE 2 X 10A+T NORMAL Y 2 X 10A+T ESTABIL.
	TABLERO ELECTRICO
	BOCA CON ARTEFACTO PROVISTO DE EQ. AUTOCONTENIDO DE EMERGENCIA.
	APB/i1a BOCA DE LUZ - H:0,30m S/CIELORRASO CAJA OCTOGONAL GRANDE C/GANCHO DE CENTRO TIPO "U" (CIRCUITO N°1, Efecto "a")
	APB/i1a BRAZO DE LUZ CAJA OCTOGONAL CHICA (CIRCUITO N° 1, Efecto "a")
	TOMACORRIENTE 2x(2x10A+T) o 1x(2x10A+T) H:0,30 mts.
	CONJUNTO DE TOMACORRIENTES PAYRA DE ALUMINIO: MONOFASICA 2x16A+T Y TRIFASICA 3x32A+T
	LLAVE DE 1 PUNTO - H:1,20m (Efecto "a").
	LLAVE DE 1 PUNTO (Efecto "a") y UNA COMBINACION (Efecto "b") - H:1,20m.
	LLAVE DE UNA COMBINACION - H:1,20m (Efecto "a").
	PERISCOPIO DE CHAPA DE 8 BOCAS
	ZOCALODUCTO DE 4 Vias 100x50 ZOLODA
	PISODUCTO DE 4 VIAS MARCA ACKERMANN
	TOMACORRIENTE 2x20A+T H:VER NOTA
	INDICA CAÑERIA QUE SUBE.
	TOMACORRIENTE 2x10A+T SOBRE CIELORRASO
	TERMOSTATOS DE AMBIENTE (h:1,40m)

1	4
2	5
3	6

INDICA NOMBRE DE CIRCUITO
 INDICA CTO. DE: ILUMINACION (i) o TOMA (t)
 APB/i12
 APB/i10 INDICA NÚMERO DE EFECTO

NOTAS:

- TODA LA CAÑERIA NO INDICADA SERA Ø 3/4 (RS19) O BIEN PVC 1" CUANDO SE DESARROLLA POR CONTRAPISO.
- TODA LA CAÑERIA SERA RECORRIDA POR UN CABLE VERDE-AMARILLO PARA PUESTA A TIERRA DE 2,5 mm².
- TODOS LOS CABLES COLOCADOS EN CAÑERIAS SERAN UNIPOLARES FLEXIBLES DE COBRE AISLADO CON XLPE ANTILLAMA, TENSION NOMINAL 450/750V - SERAN DE LA SECCION INDICADA EN PLANO.
- SE DEBERAN RE-UTILIZAR LAS CANALIZACIONES EXISTENTES DADO EL VALOR PATRIMONIAL DEL EDIFICIO.
- DE SER NECESARIO SE PODRAN TENDER CANALIZACIONES NUEVAS POR CONTRAPISOS.

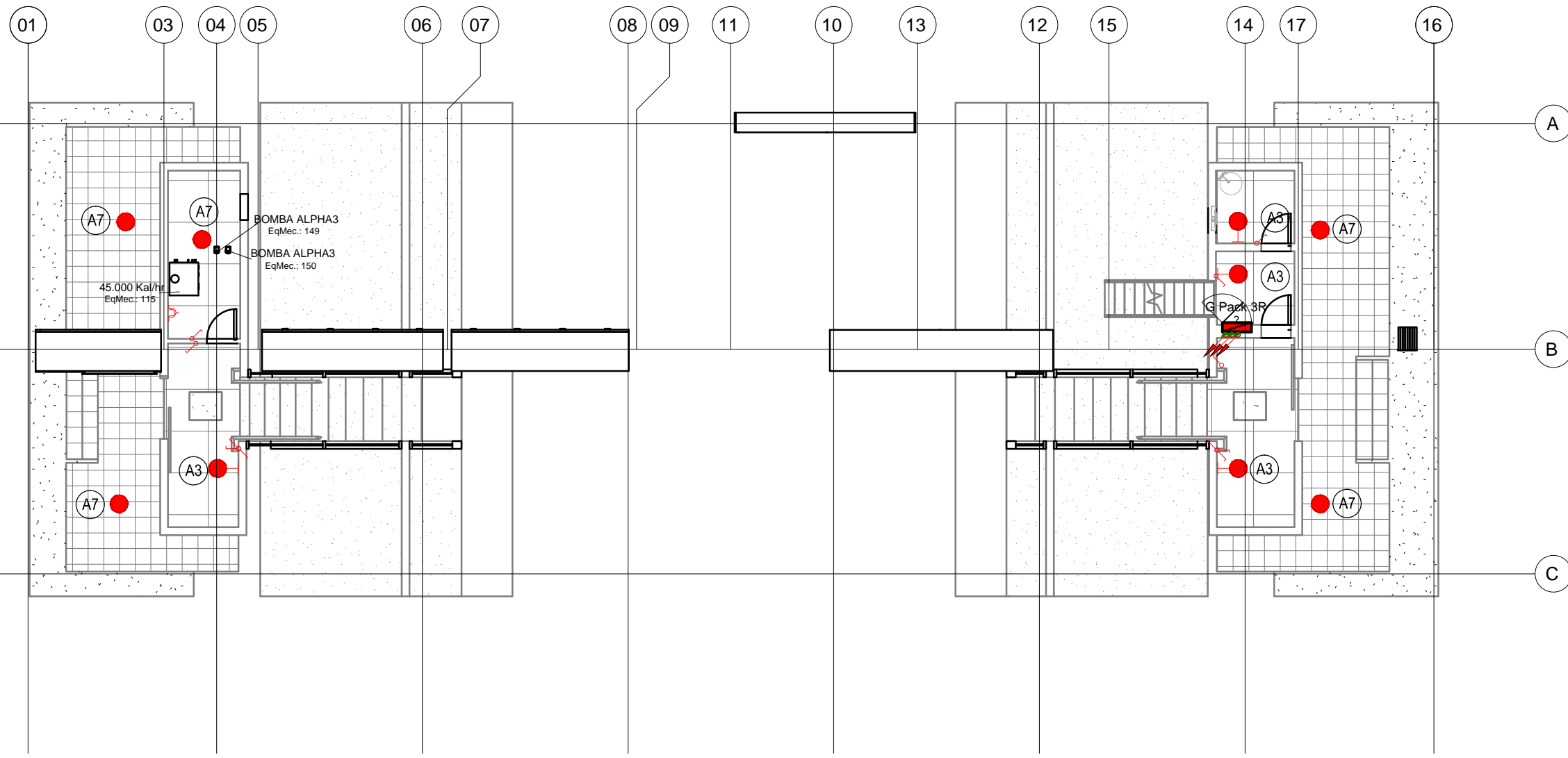

PLANO NO APTO PARA CONSTRUCCION.

EL PRESENTE PLANO ES INDICATIVO. LA CONTRATISTA CONFECCIONARA LOS PLANOS DEFINITIVOS, QUE DEBERAN SER APROBADOS POR LA INSPECCION DE OBRA. EL PLANO PRESENTADO POR LA CONTRATISTA ESTARA EN UN TODO DE ACUERDO CON LA NORMATIVA VIGENTE. TODAS LAS MEDIDAS Y NIVELES SE VERIFICARAN EN OBRA POR EL CONTRATISTA. TODOS LOS DETALLES CONSTRUCTIVOS SERAN COORDINADOS Y COMPATIBILIZADOS EN OBRA.

REVISION	FECHA	DESCRIPCION

Secretaría de Planificación Territorial y Coordinación de Obra Pública
Dirección Nacional de Planificación y Diseño de Obra Pública



Beneficiario:

Obra: Casa del Puente/ Casa del Arroyo
Plano: Bocas de Electricidad - PB
Fecha: Julio 2019 Escala: 1:100 Revisó:

Plano N°
CP-I.E01

DIMENSIONES HOJA: ISO A3 (420 X 297)

REFERENCIAS

SIMBOLOGIA INSTALACION ELECTRICA

	CAJA CON BORNERAS - CAJA DE PASE
	INDICA CAÑERIA POR LOSA, PARA ILUMINACION
	TOMACORRIENTE 2 X 10A+T NORMAL Y 2 X 10A+T ESTABIL.
	TABLERO ELECTRICO
	BOCA CON ARTEFACTO PROVISTO DE EQ. AUTOCONTENIDO DE EMERGENCIA.
	BOCA DE LUZ - H:0,30m S/CIELORRASO CAJA OCTOGONAL GRANDE C/GANCHO DE CENTRO TIPO "U" (CIRCUITO N°1, Efecto "a")
	BOCA DE LUZ - H:0,30m S/CIELORRASO CAJA OCTOGONAL CHICA (CIRCUITO N° 1, Efecto "a")
	TOMACORRIENTE 2x(2x10A+T) o 1x(2x10A+T) H:0,30 mts.
	CONJUNTO DE TOMACORRIENTES PAYRA DE ALUMINIO: MONOFASICA 2x16A+T Y TRIFASICA 3x32A+T
	LLAVE DE 1 PUNTO - H:1,20m (Efecto "a").
	LLAVE DE 1 PUNTO (Efecto "a") y UNA COMBINACION (Efecto "b") - H:1,20m.
	LLAVE DE UNA COMBINACION - H:1,20m (Efecto "a").
	PERISCOPIO DE CHAPA DE 8 BOCAS
	ZOCALODUCTO DE 4 Vias 100x50 ZOLODA
	PISODUCTO DE 4 VIAS MARCA ACKERMANN
	TOMACORRIENTE 2x20A+T H:VER NOTA
	INDICA CAÑERIA QUE SUBE.
	TOMACORRIENTE 2x10A+T SOBRE CIELORRASO
	TERMOSTATOS DE AMBIENTE (h:1,40m)

1	4
2	5
3	6

INDICA NOMBRE DE CIRCUITO
 INDICA CTO. DE: ILUMINACION (i) o TOMA (t)
 INDICA NÚMERO DE EFECTO
 APB/i 12
 APB/i 10

NOTAS:

- TODA LA CAÑERIA NO INDICADA SERA Ø 3/4 (RS19) O BIEN PVC 1" CUANDO SE DESARROLLA POR CONTRAPISO.
- TODA LA CAÑERIA SERA RECORRIDA POR UN CABLE VERDE-AMARILLO PARA PUESTA A TIERRA DE 2,5 mm2.
- TODOS LOS CABLES COLOCADOS EN CAÑERIAS SERAN UNIPOLARES FLEXIBLES DE COBRE AISLADO CON XLPE ANTILLAMA, TENSION NOMINAL 450/750V -.
- SERAN DE LA SECCION INDICADA EN PLANO.
- SE DEBERAN RE-UTILIZAR LAS CANALIZACIONES EXISTENTES DADO EL VALOR PATRIMONIAL DEL EDIFICIO.
- DE SER NECESARIO SE PODRAN TENDER CANALIZACIONES NUEVAS POR CONTRAPISOS.

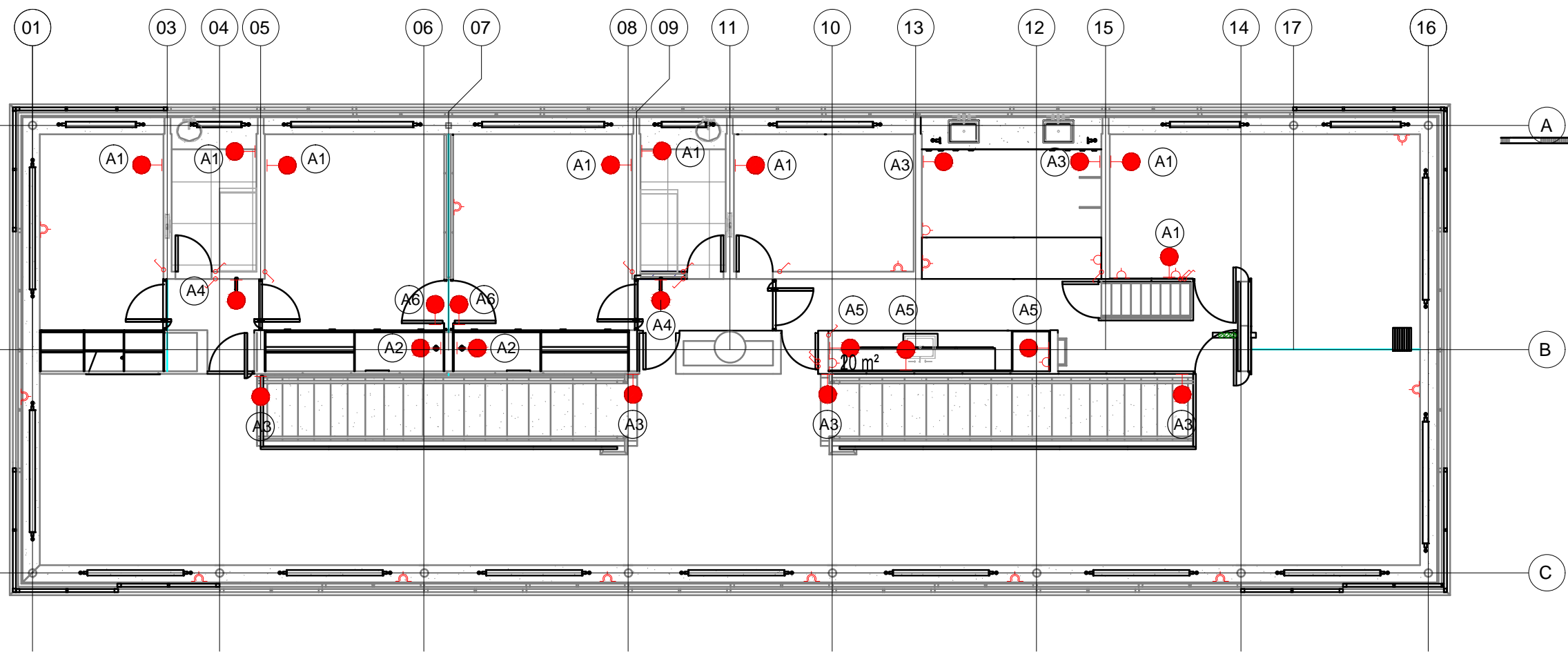

PLANO NO APTO PARA CONSTRUCCION.

EL PRESENTE PLANO ES INDICATIVO. LA CONTRATISTA CONFECCIONARA LOS PLANOS DEFINITIVOS, QUE DEBERAN SER APROBADOS POR LA INSPECCION DE OBRA. EL PLANO PRESENTADO POR LA CONTRATISTA ESTARA EN UN TODO DE ACUERDO CON LA NORMATIVA VIGENTE. TODAS LAS MEDIDAS Y NIVELES SE VERIFICARAN EN OBRA POR EL CONTRATISTA. TODOS LOS DETALLES CONSTRUCTIVOS SERAN COORDINADOS Y COMPATIBILIZADOS EN OBRA.

REVISION	FECHA	DESCRIPCION

Secretaría de Planificación Territorial y Coordinación de Obra Pública
Dirección Nacional de Planificación y Diseño de Obra Pública



Beneficiario:

Obra: Casa del Puente/ Casa del Arroyo
Plano: Bocas de Electricidad - 1P
Fecha: Julio 2019 Escala: 1:100 Revisó:

Plano N°
CP-I.E02

DIMENSIONES HOJA: ISO A3 (420 X 297)

REFERENCIAS

ARTEFACTO-TIPO-A1

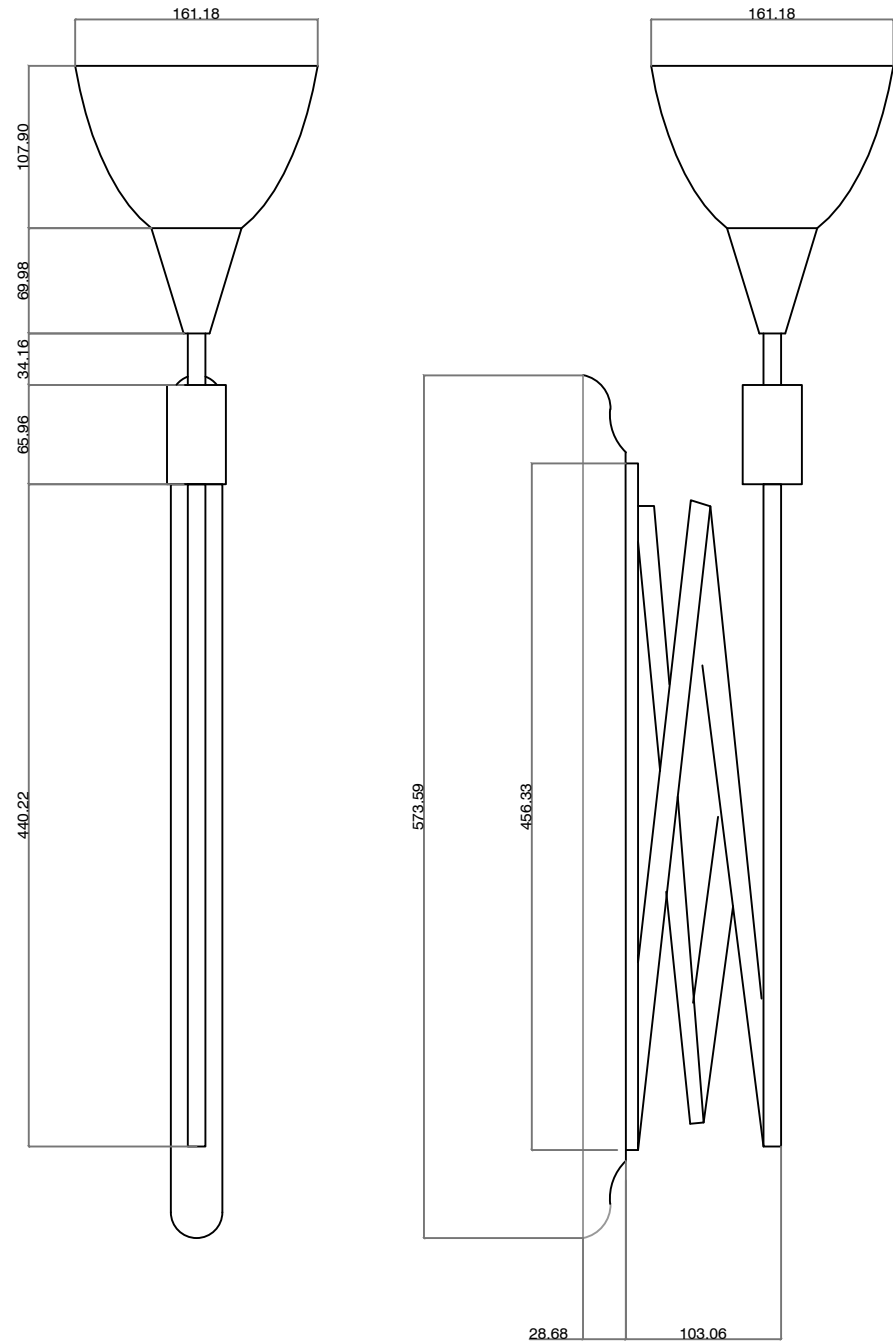

CUERPO : ARTEFACTO TIPO LAMPARA DE ESCRITORIO, REALIZADO EN CHAPA DE HIERRO.-
 PORTALAMPARA PARA LAMPARAS DE LED.-
 SOPORTE : SISTEMA TIJERA, REALIZADA EN PLANCHUELA DE HIERRO VINCULADA CON TUBO SEPARADOR , ARANDELAS , BULONERÍA Y TUERCAS DE PASO MILIMETRADO CON TERMINACIÓN BRONCE PLATIL.
 TERMINACIÓN : ESMALTADA CON PINTURA AL HORNO COLOR NEGRO (EXTERIOR), Y COLOR BLANCO (INTERIOR).-
 (MEDIDAS EXPRESADAS EN MM.-)

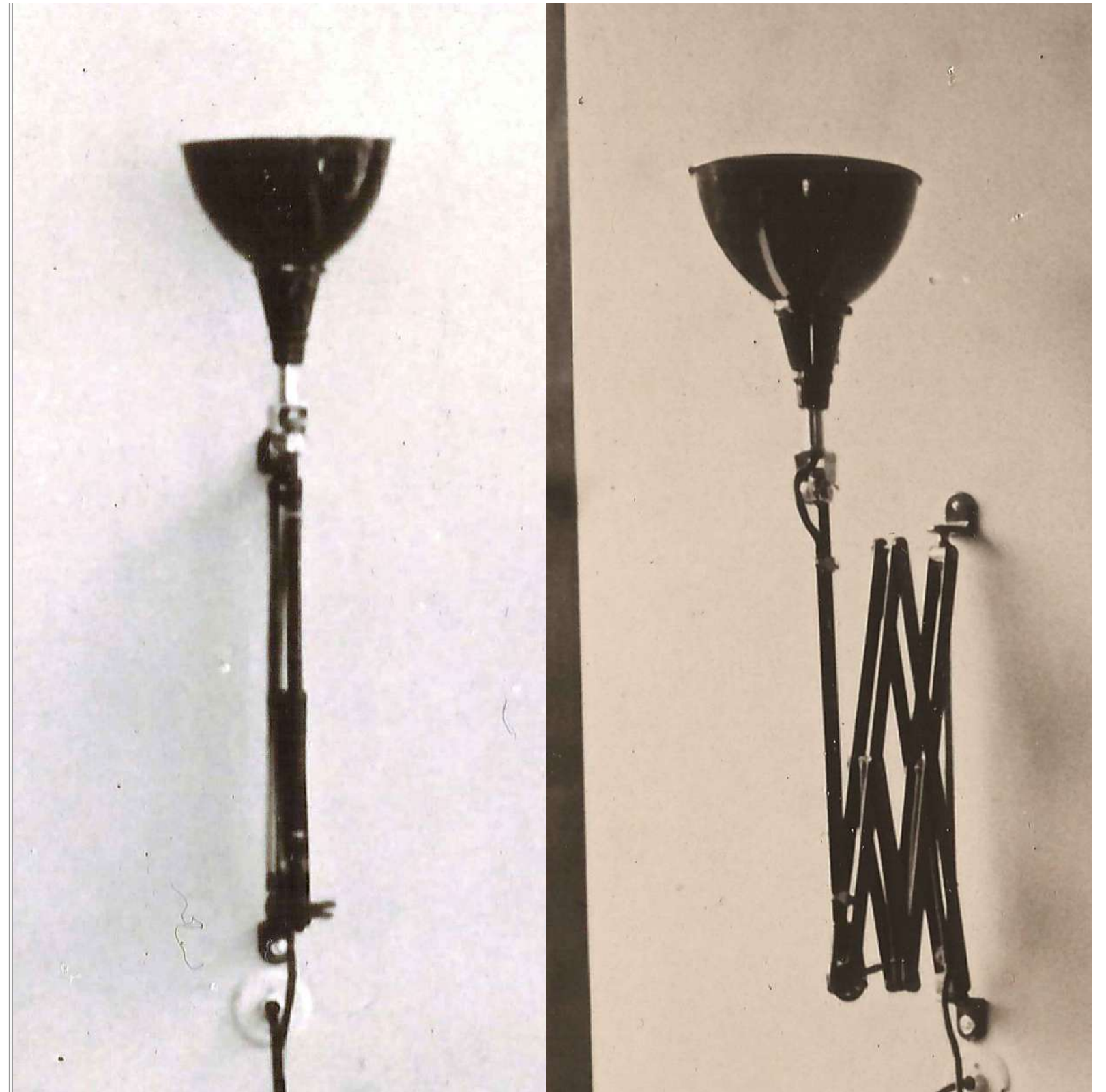

PLANO NO APTO PARA CONSTRUCCION.

EL PRESENTE PLANO ES INDICATIVO. LA CONTRATISTA CONFECCIONARA LOS PLANOS DEFINITIVOS, QUE DEBERAN SER APROBADOS POR LA INSPECCION DE OBRA. EL PLANO PRESENTADO POR LA CONTRATISTA ESTARA EN UN TODO DE ACUERDO CON LA NORMATIVA VIGENTE.
 TODAS LAS MEDIDAS Y NIVELES SE VERIFICARAN EN OBRA POR EL CONTRATISTA.
 TODOS LOS DETALLES CONSTRUCTIVOS SERAN COORDINADOS Y COMPATIBILIZADOS EN OBRA.

REVISION	FECHA	DESCRIPCION

Secretaría de Planificación Territorial y Coordinación de Obra Pública
 Dirección Nacional de Planificación y Diseño de Obra Pública



Beneficiario:

Obra: Casa del Puente/ Casa del Arroyo

Plano: Artefacto de Iluminación - A1

Fecha: Julio 2019

Escala: S/Esc

Revisó:

Plano N°

CP-I.E03

ARTEFACTO-TIPO-A2

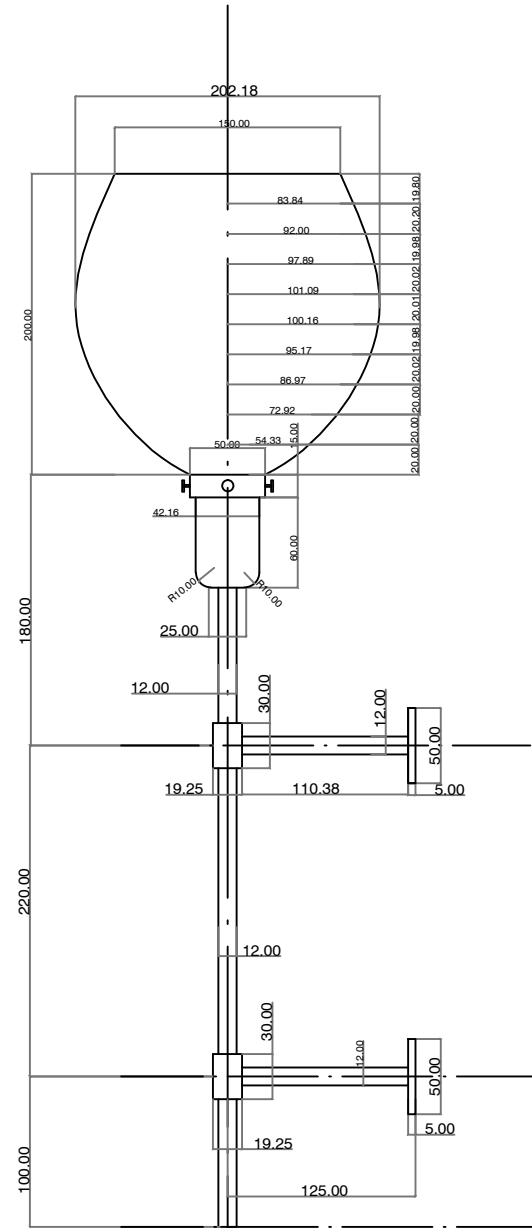

CUERPO : ARTEFACTO REALIZADO EN CHAPA Y CAÑO DE BRONCE .
 PORTALAMPARA PARA LAMPARAS DE LED.-
 SOPORTE EN CAÑO DE BRONCE(MENSULA FIJA)CON ROSETON DE BRONCE EN CONTACTO
 CON EL PLANO DE FIJACIÓN, TORNILLE RÍA DE UNION EN BRONCE.
 TERMINACIÓN : BRONCE PULIDO ESPEJO, CON APLICACIÓN DE LACA DE PROTECCIÓN.-
 PANTALLA: TULIPA DE VIDRIO ESMERILADO DE BOCA SEMI CERRADA TIPO GLOBO.-

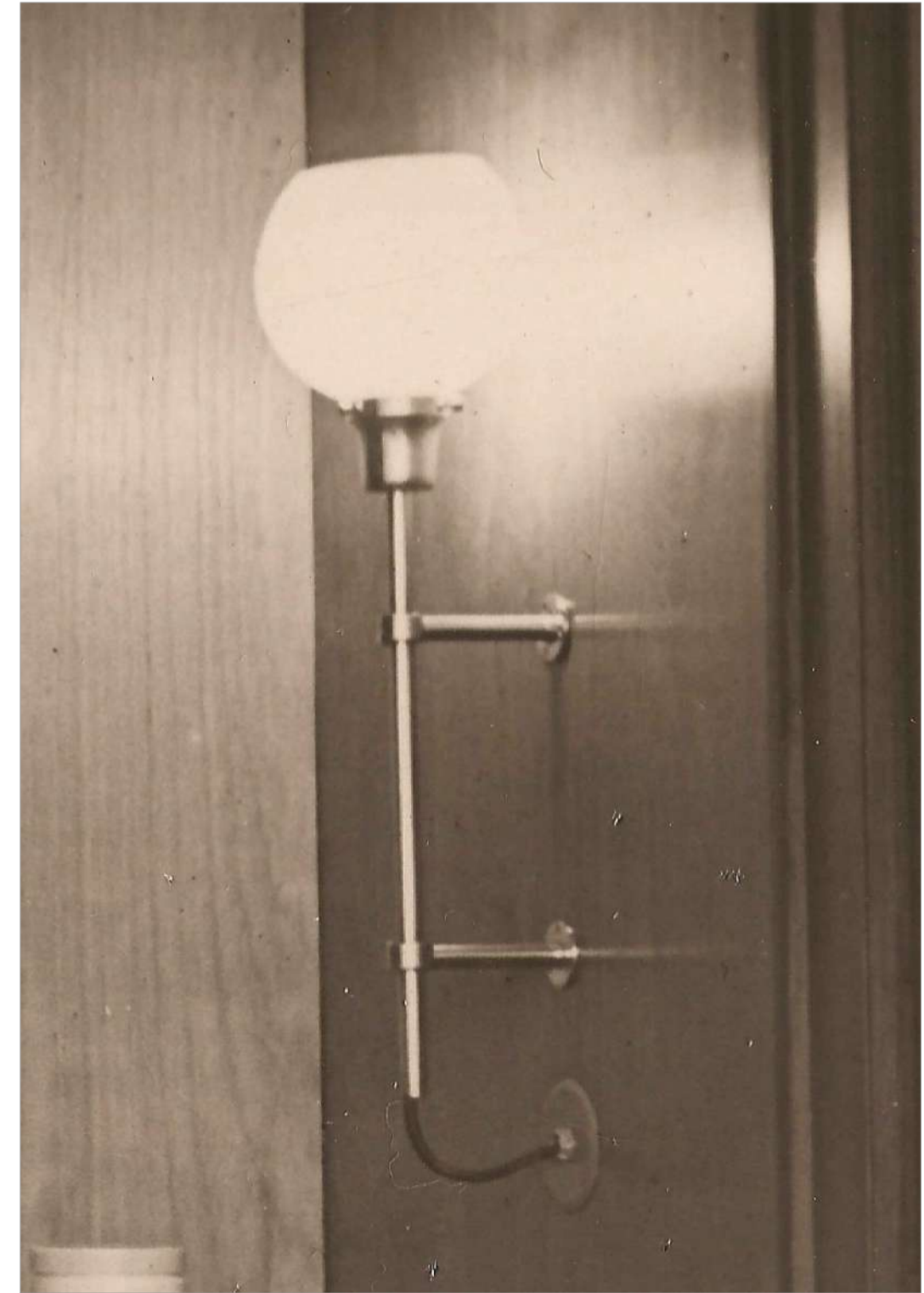

PLANO NO APTO PARA CONSTRUCCION.

EL PRESENTE PLANO ES INDICATIVO. LA CONTRATISTA CONFECCIONARA LOS PLANOS DEFINITIVOS, QUE DEBERAN SER APROBADOS POR LA INSPECCION DE OBRA. EL PLANO PRESENTADO POR LA CONTRATISTA ESTARA EN UN TODO DE ACUERDO CON LA NORMATIVA VIGENTE. TODAS LAS MEDIDAS Y NIVELES SE VERIFICARAN EN OBRA POR EL CONTRATISTA. TODOS LOS DETALLES CONSTRUCTIVOS SERAN COORDINADOS Y COMPATIBILIZADOS EN OBRA.

REVISION	FECHA	DESCRIPCION

Secretaría de Planificación Territorial y Coordinación de Obra Pública
 Dirección Nacional de Planificación y Diseño de Obra Pública



Beneficiario:

Obra: Casa del Puente/ Casa del Arroyo

Plano: Artefacto de Iluminación - A2

Fecha: Julio 2019

Escala: S/Esc

Revisó:

Plano N°

CP-I.E04

DIMENSIONES HOJA: ISO A3 (420 X 297)

REFERENCIAS

ARTEFACTO-TIPO-A3

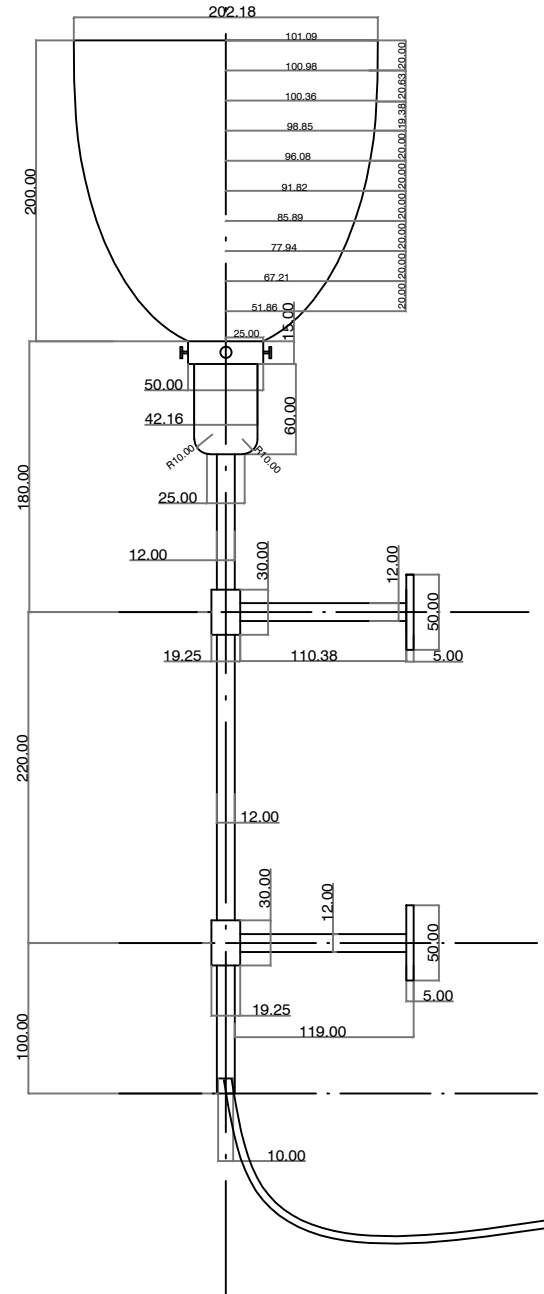

CUERPO : ARTEFACTO REALIZADO EN CHAPA Y CAÑO DE BRONCE .
 PORTALAMPARA PARA LAMPARAS DE LED.-
 SOPORTE EN CAÑO DE BRONCE(MENSULA FIJA) CON TORNILLERÍA DE UNION EN BRONCE.
 TERMINACIÓN : BRONCE PULIDO ESPEJO, CON APLICACIÓN DE LACA DE PROTECCIÓN.-
 PANTALLA: TULIPA DE VIDRIO ESMERILADO DE BOCA ABIERTA TIPO COPA.-

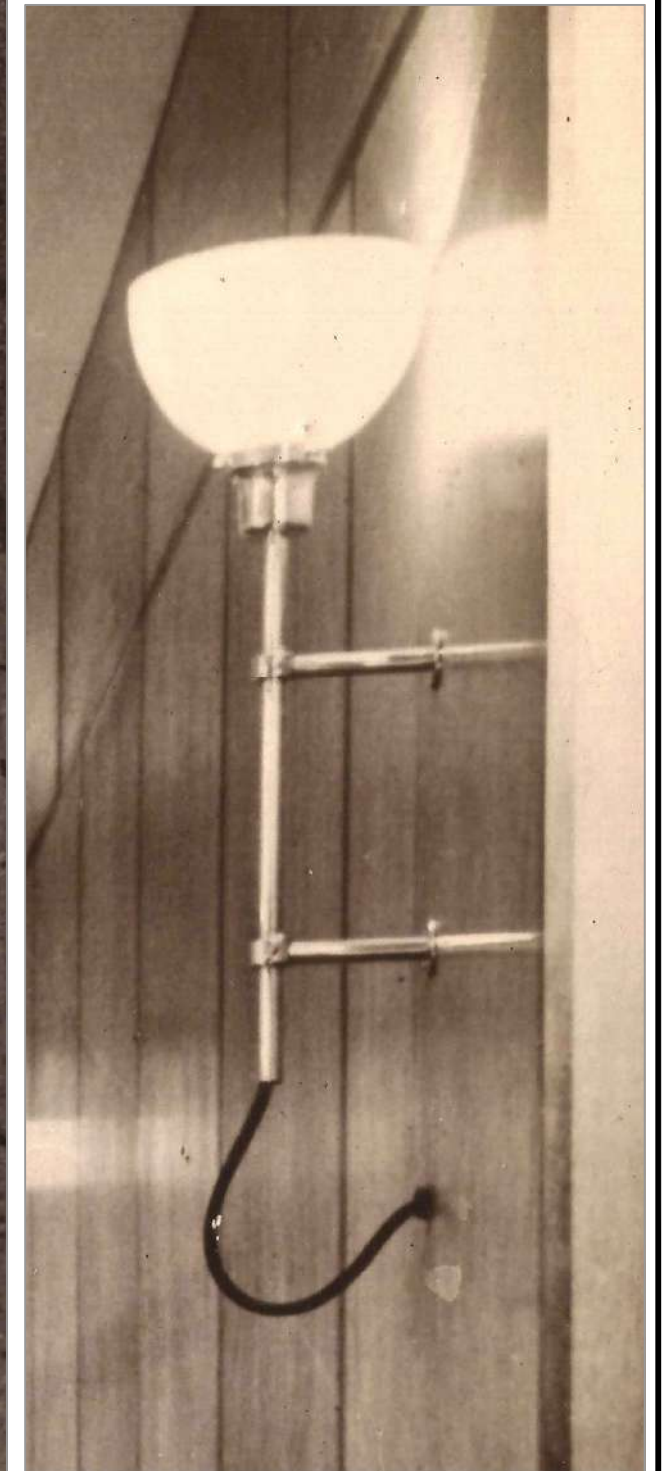
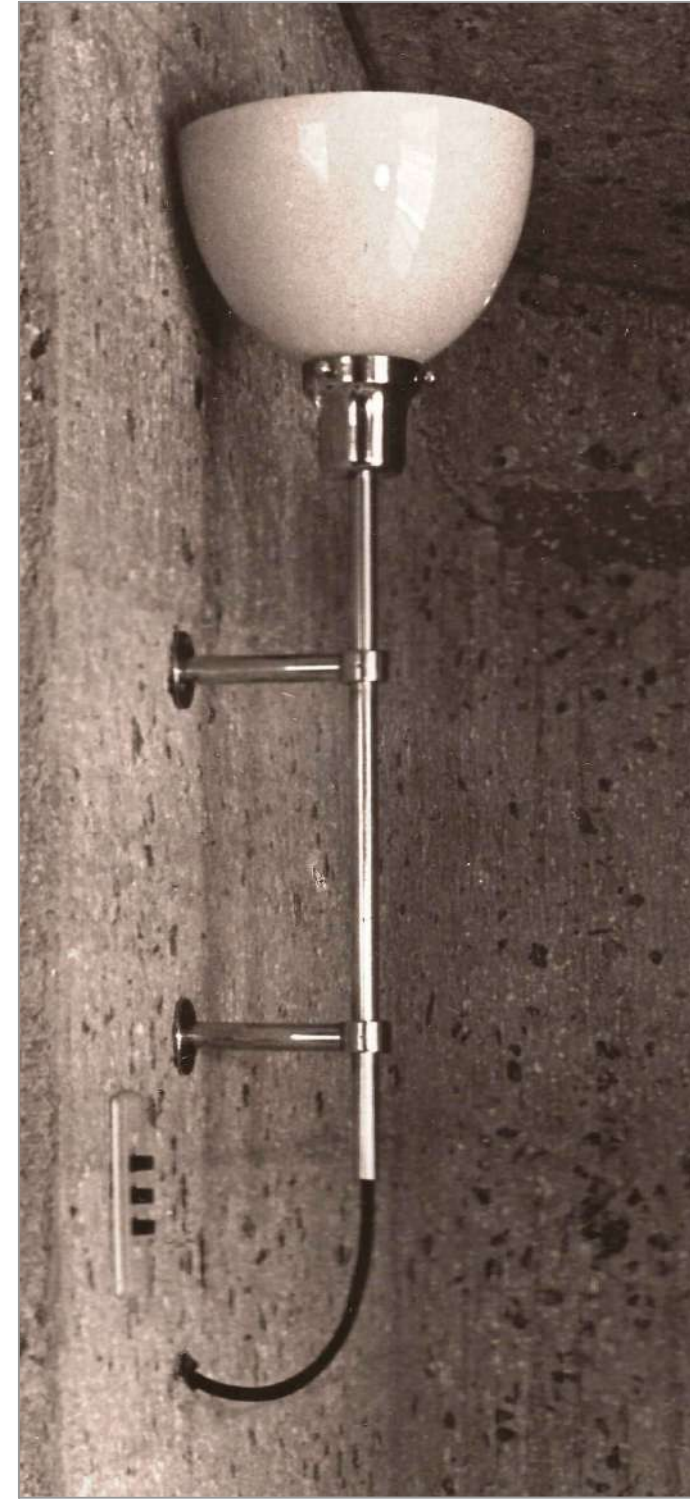

PLANO NO APTO PARA CONSTRUCCION.

EL PRESENTE PLANO ES INDICATIVO. LA CONTRATISTA CONFECCIONARA LOS PLANOS DEFINITIVOS, QUE DEBERAN SER APROBADOS POR LA INSPECCION DE OBRA. EL PLANO PRESENTADO POR LA CONTRATISTA ESTARA EN UN TODO DE ACUERDO CON LA NORMATIVA VIGENTE. TODAS LAS MEDIDAS Y NIVELES SE VERIFICARAN EN OBRA POR EL CONTRATISTA. TODOS LOS DETALLES CONSTRUCTIVOS SERAN COORDINADOS Y COMPATIBILIZADOS EN OBRA.

REVISION	FECHA	DESCRIPCION

Secretaría de Planificación Territorial y Coordinación de Obra Pública
 Dirección Nacional de Planificación y Diseño de Obra Pública

Ministerio del Interior,
 Obras Públicas y Vivienda
 Presidencia de la Nación

Beneficiario:

Obra: Casa del Puente/ Casa del Arroyo

Plano: Artefacto de Iluminación - A3

Fecha: Julio 2019

Escala: S/Esc

Revisó:

Plano N°

CP-I.E05

ARTEFACTO-TIPO-A4

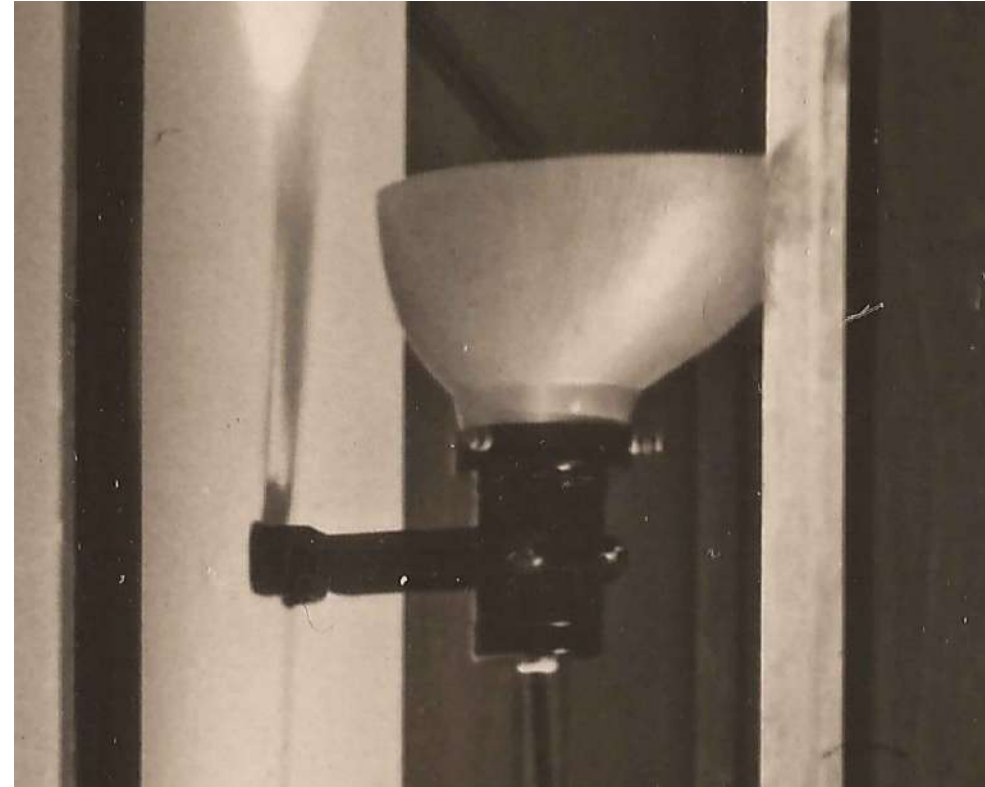
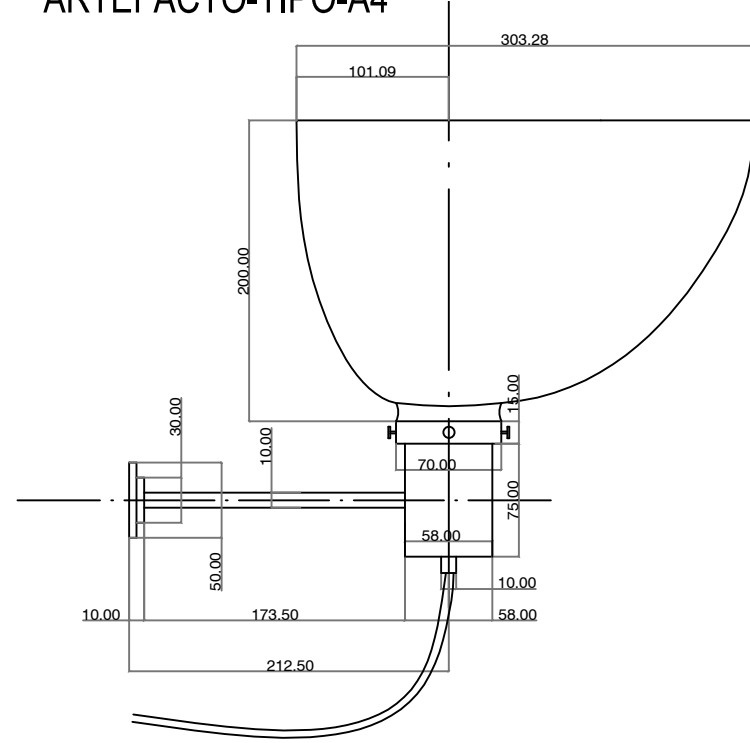

CUERPO : ARTEFACTO REALIZADO EN CHAPA DE HIERRO .
 PORTALAMPARA PARA LAMPARAS DE LED.-
 SOPORTE METÁLICO (MENSULA FIJA)CON
 TERMINACIÓN ESMALTADA CON PINTURA AL HORNO
 COLOR NEGRO.-
 PANTALLA: TULIPA DE VIDRIO ESMERILADO.-

ARTEFACTO-TIPO-A5

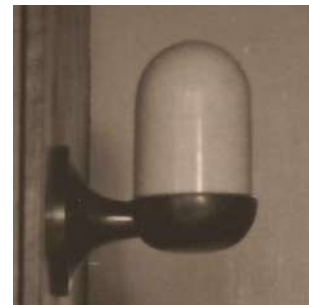

PLANTA

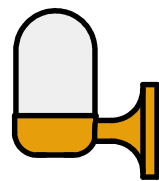

VISTA LATERAL



VISTA FRONTAL

CUERPO : ARTEFACTO REALIZADO EN CHAPA DE BRONCE.
 PORTALAMPARA PARA LAMPARAS DE BAJO CONSUMO.-
 TULIPA DE VIDRIO ESMERILADO.-
 TERMINACIÓN, PULIDO Y CON LACA DE PROTECCIÓN.-

ARTEFACTO-TIPO-A6

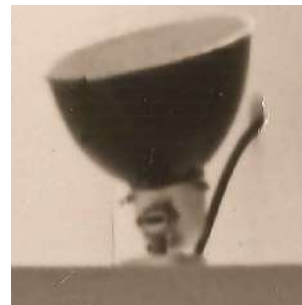

PLANTA

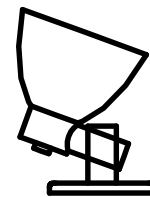

VISTA LATERAL

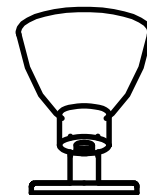

VISTA FRONTAL

CUERPO : ARTEFACTO REALIZADO EN CHAPA DE HIERRO .
 PORTALAMPARA PARA LAMPARAS DE LED
 SOPORTE METÁLICO ARTICULADO PARA PODER ORIENTARLO EN
 POSICIÓN VARIABLE, DE BASE CIRCULAR DE CHAPA DE HIERRO.
 PANTALLA Y BASE ESMALTADA CON PINTURA AL HORNO COLOR
 NEGRO(EXTERIOR) Y COLOR BLANCO (INTERIOR).-

ARTEFACTO-TIPO-A7

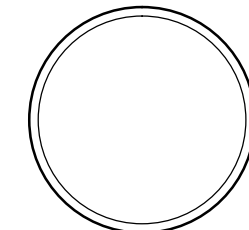

PLANTA



VISTA FRONTAL

CUERPO : ARTEFACTO REALIZADO EN CHAPA DE HIERRO Ø 25CM.-
 ESMALTADA CON PINTURA AL HORNO COLOR NEGRO.-
 LAMPARAS: DE BAJO CONSUMO.-
 TULIPA: DE VIDRIO ESMERILADO.-

PLANO NO APTO PARA CONSTRUCCION.

EL PRESENTE PLANO ES INDICATIVO. LA CONTRATISTA CONFECCIONARA LOS PLANOS DEFINITIVOS, QUE DEBERAN SER APROBADOS POR LA INSPECCION DE OBRA. EL PLANO PRESENTADO POR LA CONTRATISTA ESTARA EN UN TODO DE ACUERDO CON LA NORMATIVA VIGENTE.
 TODAS LAS MEDIDAS Y NIVELES SE VERIFICARAN EN OBRA POR EL CONTRATISTA.
 TODOS LOS DETALLES CONSTRUCTIVOS SERAN COORDINADOS Y COMPATIBILIZADOS EN OBRA.

REVISION	FECHA	DESCRIPCION

Secretaría de Planificación Territorial y Coordinación de Obra Pública
 Dirección Nacional de Planificación y Diseño de Obra Pública



Beneficiario:

Obra: Casa del Puente/ Casa del Arroyo
 Plano: Artefacto de Iluminación - A4 A5 A6 A7

Fecha: Julio 2019 Escala: S/Esc Revisó:

Plano N°
 CP-I.E06

REFERENCIAS INSTALACION	
	SENSOR DE MOVIMIENTO
	TECLADO SISTEMA DE INTRUSION
	PANEL DE INTRUSION
	SIRENA CON ESTROBO EXTERIOR
	PULSADOR DE TIMBRE SERVICIO
	TIMBRE TIPO CAMPANILLA 220/12 Vca
	DETECTOR FOTOELÉCTRICO ANALÓGICO DIRECCIONAL
	DETECTOR TÉRMICO ANALÓGICO DIRECCIONAL
	SIRENA BITONAL CON LUZ ESTROBOSCÓPICA
	PANEL DE DETECCIÓN DE INCENDIO
	TELÉFONO (MÓDULO 4 PIN RJ11)

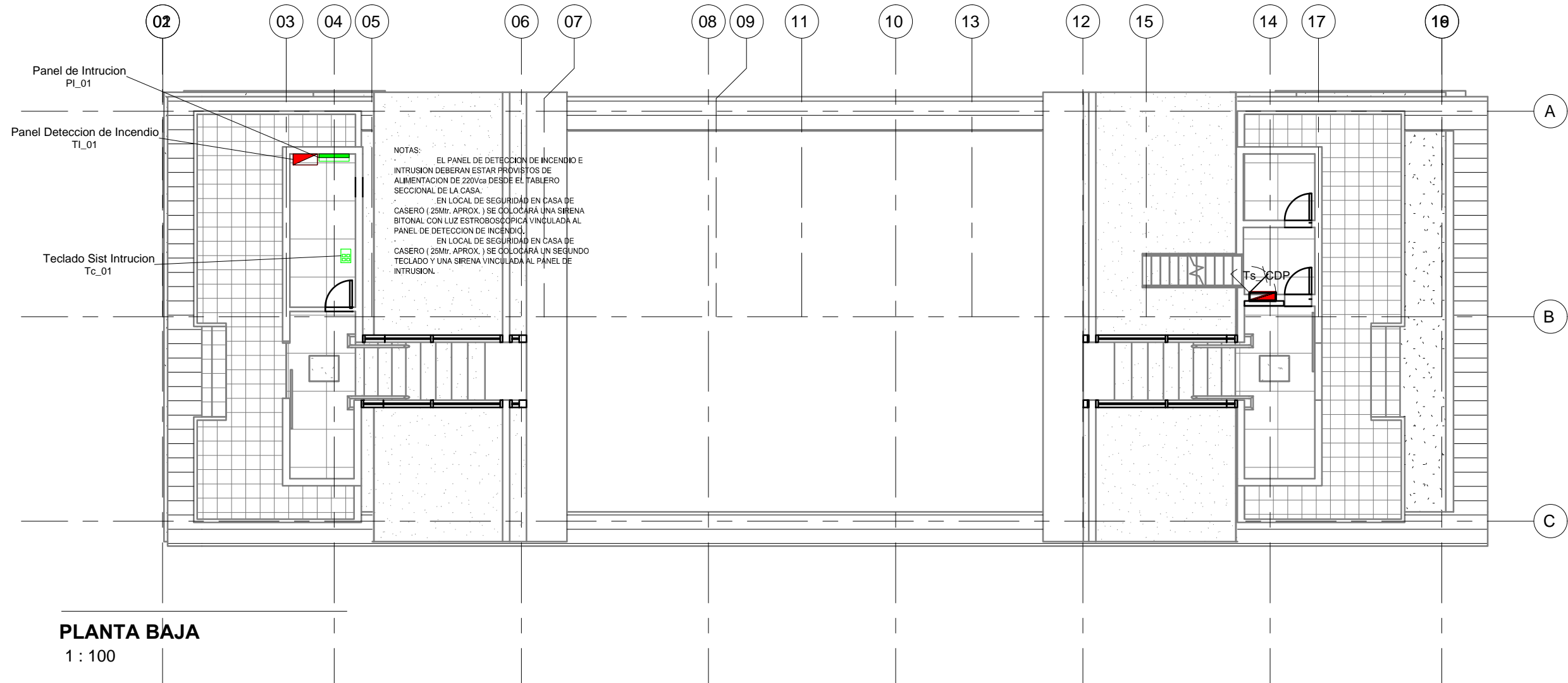

NOTAS:
 EL PANEL DE DETECCIÓN DE INCENDIO E INTRUSION DEBERAN ESTAR PROVISTOS DE ALIMENTACION DE 220Vca DESDE EL TABLERO SECCIONAL DE LA CASA.
 EN LOCAL DE SEGURIDAD EN CASA DE CASERO (25Mr. APROX.) SE COLOCARÁ UNA SIRENA BITONAL CON LUZ ESTROBOSCÓPICA VINCULADA AL PANEL DE DETECCION DE INCENDIO.
 EN LOCAL DE SEGURIDAD EN CASA DE CASERO (25Mr. APROX.) SE COLOCARÁ UN SEGUNDO TECLADO Y UNA SIRENA VINCULADA AL PANEL DE INTRUSION.

PLANTA BAJA
1 : 100

PLANO NO APTO PARA CONSTRUCCION.

EL PRESENTE PLANO ES INDICATIVO. LA CONTRATISTA CONFECCIONARA LOS PLANOS DEFINITIVOS, QUE DEBERAN SER APROBADOS POR LA INSPECCION DE OBRA. EL PLANO PRESENTADO POR LA CONTRATISTA ESTARA EN UN TODO DE ACUERDO CON LA NORMATIVA VIGENTE.
 TODAS LAS MEDIDAS Y NIVELES SE VERIFICARAN EN OBRA POR EL CONTRATISTA.
 TODOS LOS DETALLES CONSTRUCTIVOS SERAN COORDINADOS Y COMPATIBILIZADOS EN OBRA.

REVISION	FECHA	DESCRIPCION

Secretaría de Planificación Territorial y Coordinación de Obra Pública
 Dirección Nacional de Planificación y Diseño de Obra Pública



Beneficiario:

Obra: Casa del Puente/ Casa del Arroyo
 Plano: Planta Baja - Incendio y Corrientes Débiles
 Fecha: Julio 2019 Escala: Revisó:

Plano N°
CP-I.101

DIMENSIONES HOJA: ISO A3 (420 X 297)

REFERENCIAS

REFERENCIAS
INSTALACION

	SENSOR DE MOVIMIENTO
	TECLADO SISTEMA DE INTRUSION
	PANEL DE INTRUSION
	SIRENA CON ESTROBO EXTERIOR
	PULSADOR DE TIMBRE SERVICIO
	TIMBRE TIPO CAMPANILLA 220/12 Vca
	DETECTOR FOTOELECTRICO ANALOGICO DIRECCIONABLE
	DETECTOR TERMICO ANALOGICO DIRECCIONABLE
	SIRENA BITONAL CON LUZ ESTROBOSCOPICA
	PANEL DE DETECCION DE INCENDIO
	TELEFONIA (MODULO 4 PIN RJ11)

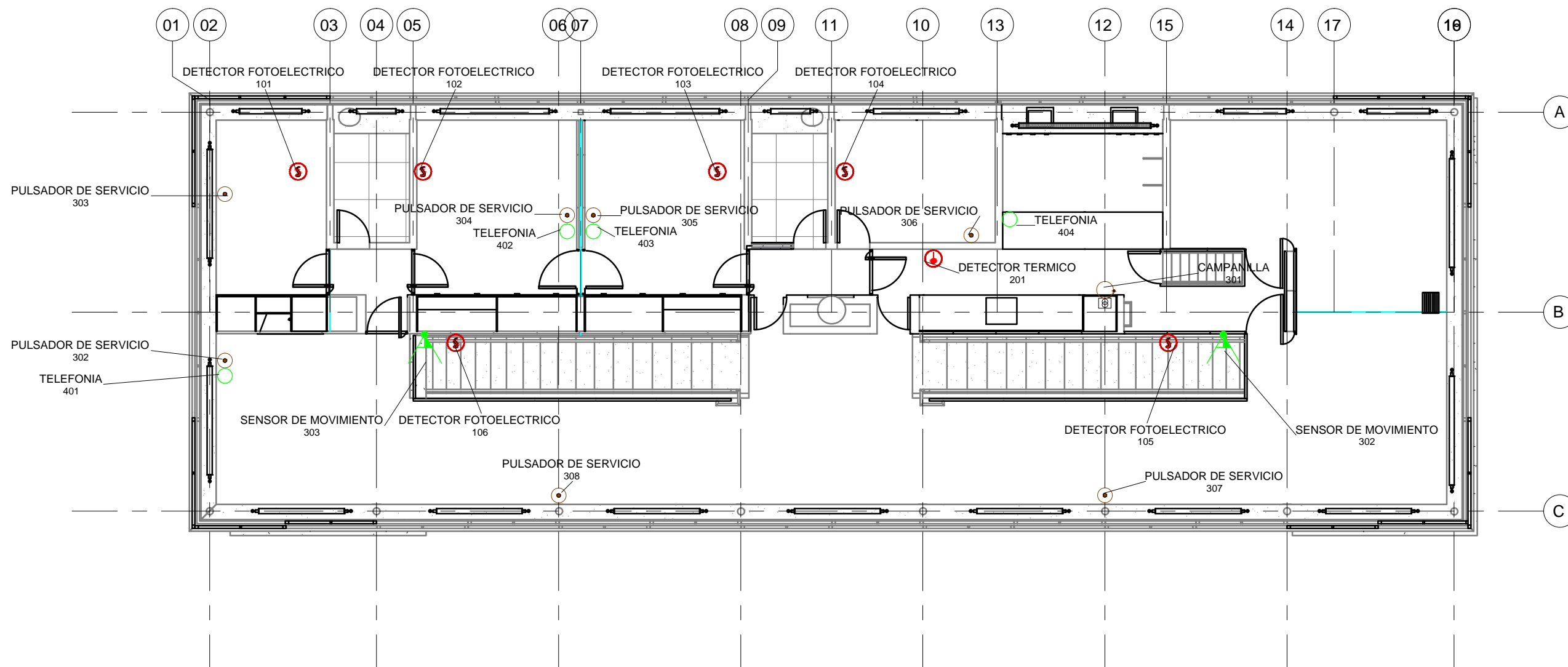

PLANTA 1º PISO
1 : 100

PLANO NO APTO PARA CONSTRUCCION.

EL PRESENTE PLANO ES INDICATIVO. LA CONTRATISTA CONFECCIONARA LOS PLANOS DEFINITIVOS, QUE DEBERAN SER APROBADOS POR LA INSPECCION DE OBRA. EL PLANO PRESENTADO POR LA CONTRATISTA ESTARA EN UN TODO DE ACUERDO CON LA NORMATIVA VIGENTE. TODAS LAS MEDIDAS Y NIVELES SE VERIFICARAN EN OBRA POR EL CONTRATISTA. TODOS LOS DETALLES CONSTRUCTIVOS SERAN COORDINADOS Y COMPATIBILIZADOS EN OBRA.

REVISION	FECHA	DESCRIPCION

Secretaría de Planificación Territorial y Coordinación de Obra Pública
Dirección Nacional de Planificación y Diseño de Obra Pública



Beneficiario:

Obra: Casa del Puente/ Casa del Arroyo
Plano: Planta 1er Piso - Incendio y Corrientes Débiles

Fecha: Julio 2019 Escala: Revisó:

Plano N°
CP-1.102

REFERENCIAS
CASES

GRAFICAS

GAS NATURAL -GN-

ANOTACIONES

(M00)¹¹ Subíndice
N° Montante
Abreviatura de sistema Tipo de sistema
It Material
Diámetro Diámetro
S' Sube
B' Baja
LL' Llega

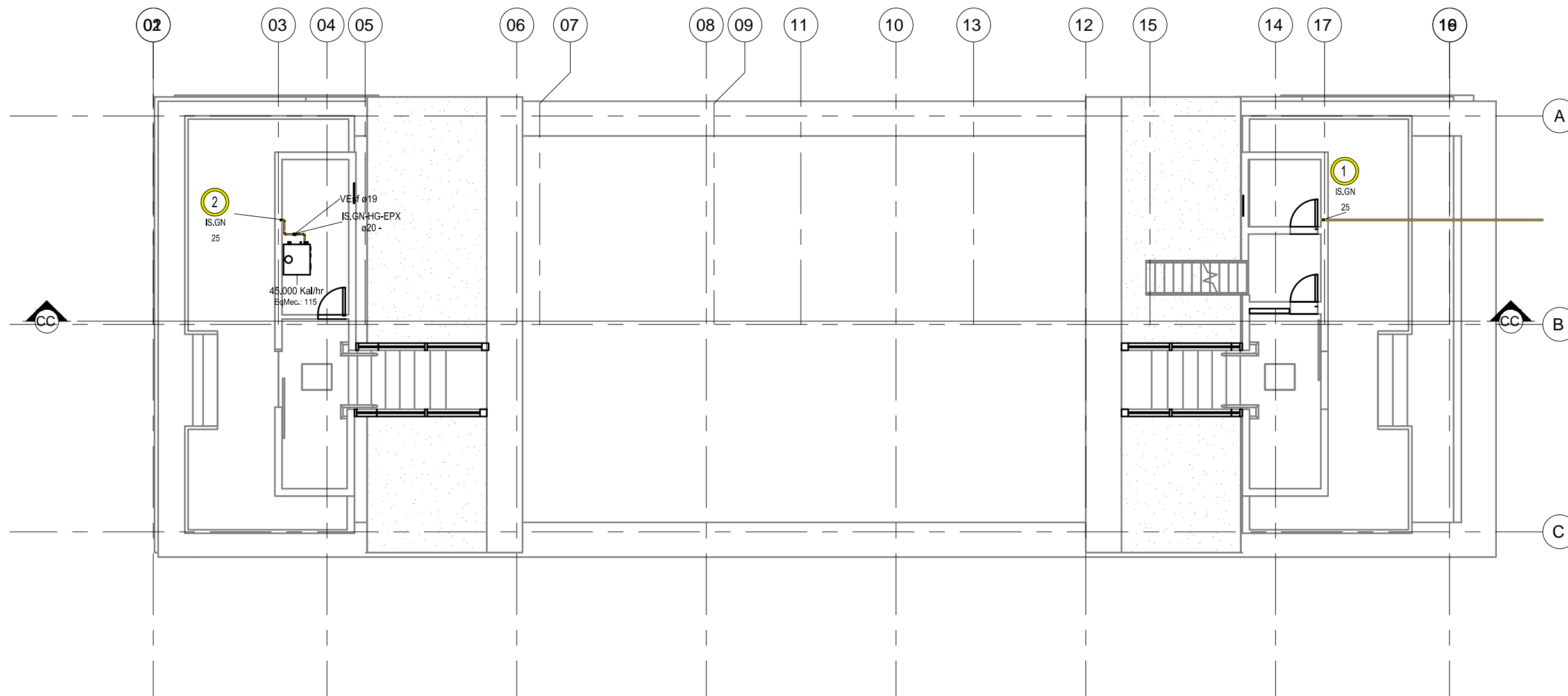

PLANTA BAJA - CENTRAL

1 : 100

PLANO NO APTO PARA CONSTRUCCION.

EL PRESENTE PLANO ES INDICATIVO. LA CONTRATISTA CONFECCIONARA LOS PLANOS DEFINITIVOS, QUE DEBERAN SER APROBADOS POR LA INSPECCION DE OBRA. EL PLANO PRESENTADO POR LA CONTRATISTA ESTARA EN UN TODO DE ACUERDO CON LA NORMATIVA VIGENTE. TODAS LAS MEDIDAS Y NIVELES SE VERIFICARAN EN OBRA POR EL CONTRATISTA. TODOS LOS DETALLES CONSTRUCTIVOS SERAN COORDINADOS Y COMPATIBILIZADOS EN OBRA.

REVISION	FECHA	DESCRIPCION

Secretaría de Planificación Territorial y Coordinación de Obra Pública
Dirección Nacional de Planificación y Diseño de Obra Pública



Beneficiario:

Obra: Casa del Puente/ Casa del Arroyo

Plano: Planta Baja - Distribución de Gas

Fecha: Julio 2019

Escala:

Revisó:

Plano N°

CP-1.GS01

DIMENSIONES HOJA: ISO A3 (420 X 297)

REFERENCIAS

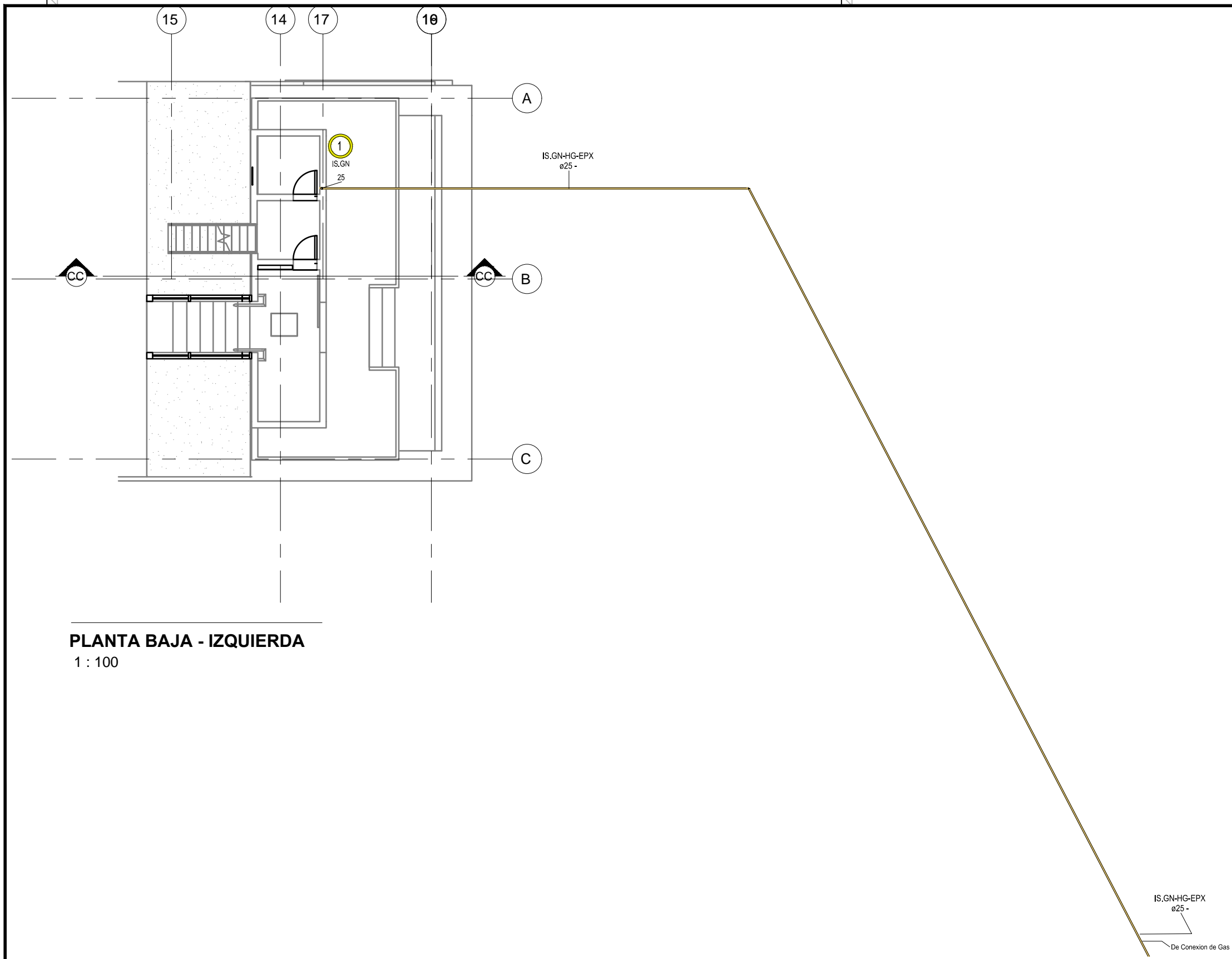

PLANTA BAJA - IZQUIERDA
1 : 100

PLANO NO APTO PARA CONSTRUCCION.

EL PRESENTE PLANO ES INDICATIVO. LA CONTRATISTA CONFECCIONARA LOS PLANOS DEFINITIVOS, QUE DEBERAN SER APROBADOS POR LA INSPECCION DE OBRA. EL PLANO PRESENTADO POR LA CONTRATISTA ESTARA EN UN TODO DE ACUERDO CON LA NORMATIVA VIGENTE.
TODAS LAS MEDIDAS Y NIVELES SE VERIFICARAN EN OBRA POR EL CONTRATISTA.
TODOS LOS DETALLES CONSTRUCTIVOS SERAN COORDINADOS Y COMPATIBILIZADOS EN OBRA.

REVISION	FECHA	DESCRIPCION

Secretaría de Planificación Territorial y Coordinación de Obra Pública
Dirección Nacional de Planificación y Diseño de Obra Pública



Beneficiario:

Obra: Casa del Puente/ Casa del Arroyo

Plano: Planta Baja - Distribución de Gas

Fecha: Julio 2019

Escala:

Revisó:

Plano N°

CP-I.GS02

DIMENSIONES HOJA: ISO A3 (420 X 297)

REFERENCIAS

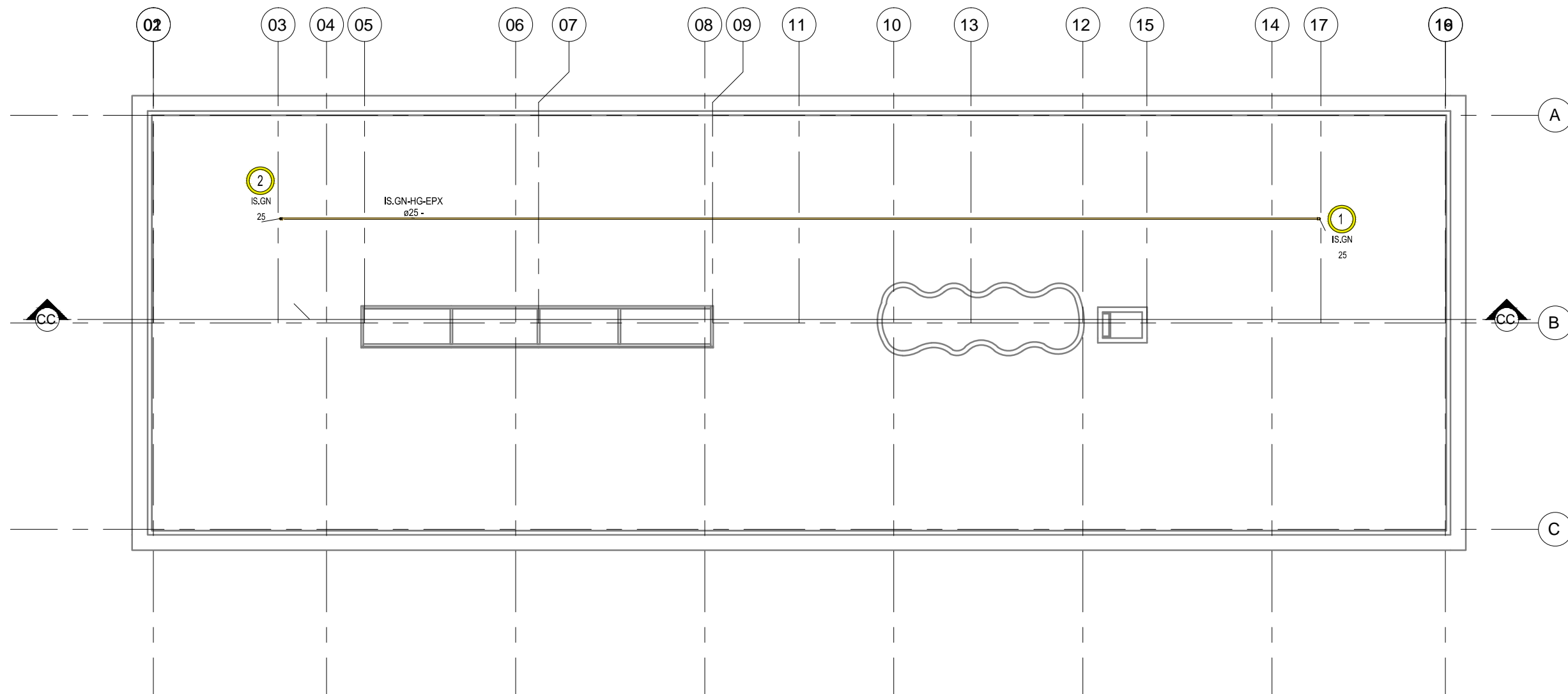

PLANTA TERRAZA

1 : 100

PLANO NO APTO PARA CONSTRUCCION.

EL PRESENTE PLANO ES INDICATIVO. LA CONTRATISTA CONFECCIONARA LOS PLANOS DEFINITIVOS, QUE DEBERAN SER APROBADOS POR LA INSPECCION DE OBRA. EL PLANO PRESENTADO POR LA CONTRATISTA ESTARA EN UN TODO DE ACUERDO CON LA NORMATIVA VIGENTE.
TODAS LAS MEDIDAS Y NIVELES SE VERIFICARAN EN OBRA POR EL CONTRATISTA.
TODOS LOS DETALLES CONSTRUCTIVOS SERAN COORDINADOS Y COMPATIBILIZADOS EN OBRA.

REVISION	FECHA	DESCRIPCION

Secretaría de Planificación Territorial y Coordinación de Obra Pública
Dirección Nacional de Planificación y Diseño de Obra Pública



Beneficiario:

Obra: Casa del Puente/ Casa del Arroyo

Plano: Terraza - Distribución de Gas

Fecha: Julio 2019

Escala:

Revisó:

Plano N°

CP-I.GS03

DIMENSIONES HOJA: ISO A3 (420 X 297)

REFERENCIAS

REFERENCIAS GASES

GRAFICAS

GAS NATURAL -GN-

ANOTACIONES

(M00)ⁱⁱ
 Abreviatura de sistema
 Diámetro
 Tipo de sistema
 Material
 Diámetro

S' Sube
 B' Baja
 LL' Llega

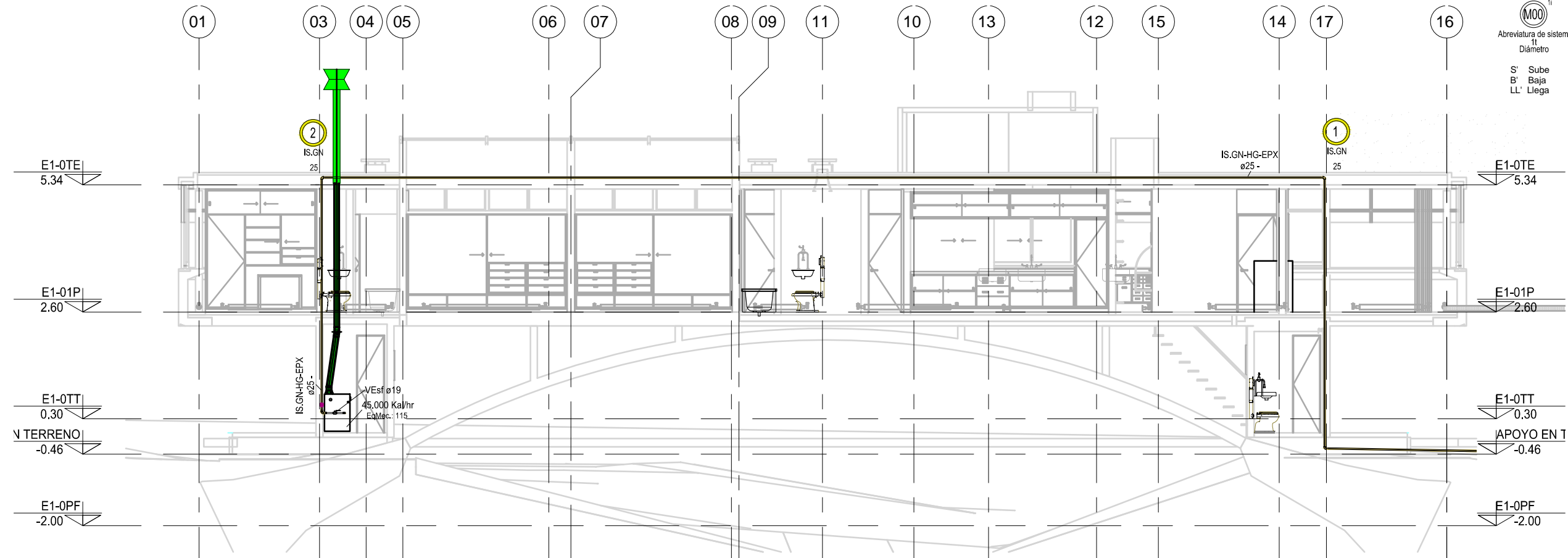

CORTE LONGITUDINAL
 1 : 100

PLANO NO APTO PARA CONSTRUCCION.

EL PRESENTE PLANO ES INDICATIVO. LA CONTRATISTA CONFECCIONARA LOS PLANOS DEFINITIVOS, QUE DEBERAN SER APROBADOS POR LA INSPECCION DE OBRA. EL PLANO PRESENTADO POR LA CONTRATISTA ESTARA EN UN TODO DE ACUERDO CON LA NORMATIVA VIGENTE. TODAS LAS MEDIDAS Y NIVELES SE VERIFICARAN EN OBRA POR EL CONTRATISTA. TODOS LOS DETALLES CONSTRUCTIVOS SERAN COORDINADOS Y COMPATIBILIZADOS EN OBRA.

REVISION	FECHA	DESCRIPCION

Secretaría de Planificación Territorial y Coordinación de Obra Pública
 Dirección Nacional de Planificación y Diseño de Obra Pública



Beneficiario:

Obra: Casa del Puente/ Casa del Arroyo
 Plano: Corte - Distribución de Gas
 Fecha: Julio 2019 Escala: Revisó:

Plano N°
 CP-I.GS04

DIMENSIONES HOJA: ISO A3 (420 X 297)

REFERENCIAS

REFERENCIAS
GASES

GRAFICAS

GAS NATURAL -GN-

ANOTACIONES

(M00)ⁱⁱ Subíndice
N° Montante
Abreviatura de sistema Tipo de sistema
It Material
Diámetro Diámetro

S' Sube
B' Baja
LL' Llega

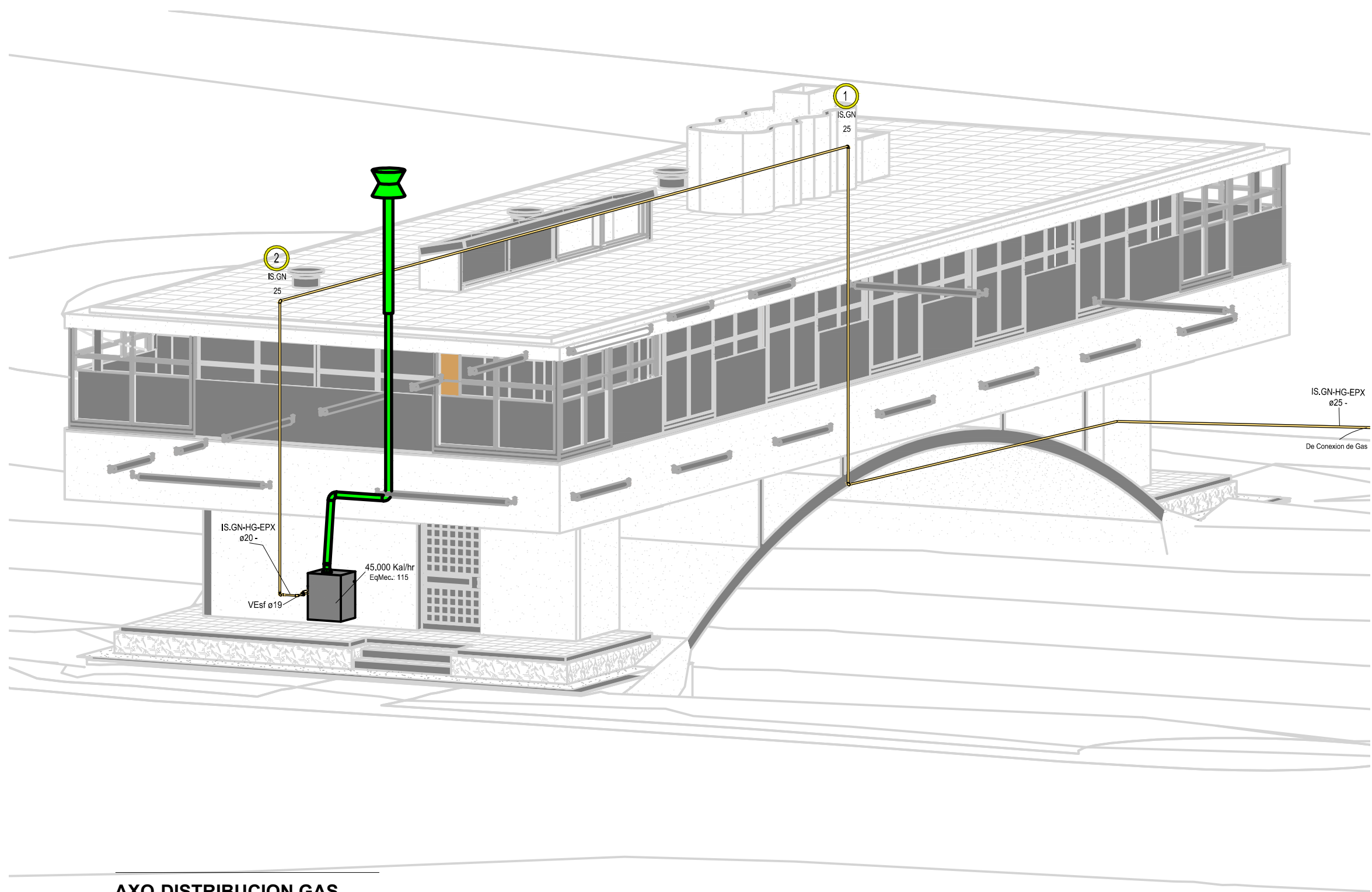

AXO-DISTRIBUCION GAS

PLANO NO APTO PARA CONSTRUCCION.

EL PRESENTE PLANO ES INDICATIVO. LA CONTRATISTA CONFECCIONARA LOS PLANOS DEFINITIVOS, QUE DEBERAN SER APROBADOS POR LA INSPECCION DE OBRA. EL PLANO PRESENTADO POR LA CONTRATISTA ESTARA EN UN TODO DE ACUERDO CON LA NORMATIVA VIGENTE. TODAS LAS MEDIDAS Y NIVELES SE VERIFICARAN EN OBRA POR EL CONTRATISTA. TODOS LOS DETALLES CONSTRUCTIVOS SERAN COORDINADOS Y COMPATIBILIZADOS EN OBRA.

REVISION	FECHA	DESCRIPCION

Secretaría de Planificación Territorial y Coordinación de Obra Pública
Dirección Nacional de Planificación y Diseño de Obra Pública



Beneficiario:

Obra: Casa del Puente/ Casa del Arroyo

Plano: Corte - Distribución de Gas

Fecha: Julio 2019

Escala:

Revisó:

Plano N°

CP-1.GS05

DIMENSIONES HOJA: ISO A3 (420 X 297)

REFERENCIAS

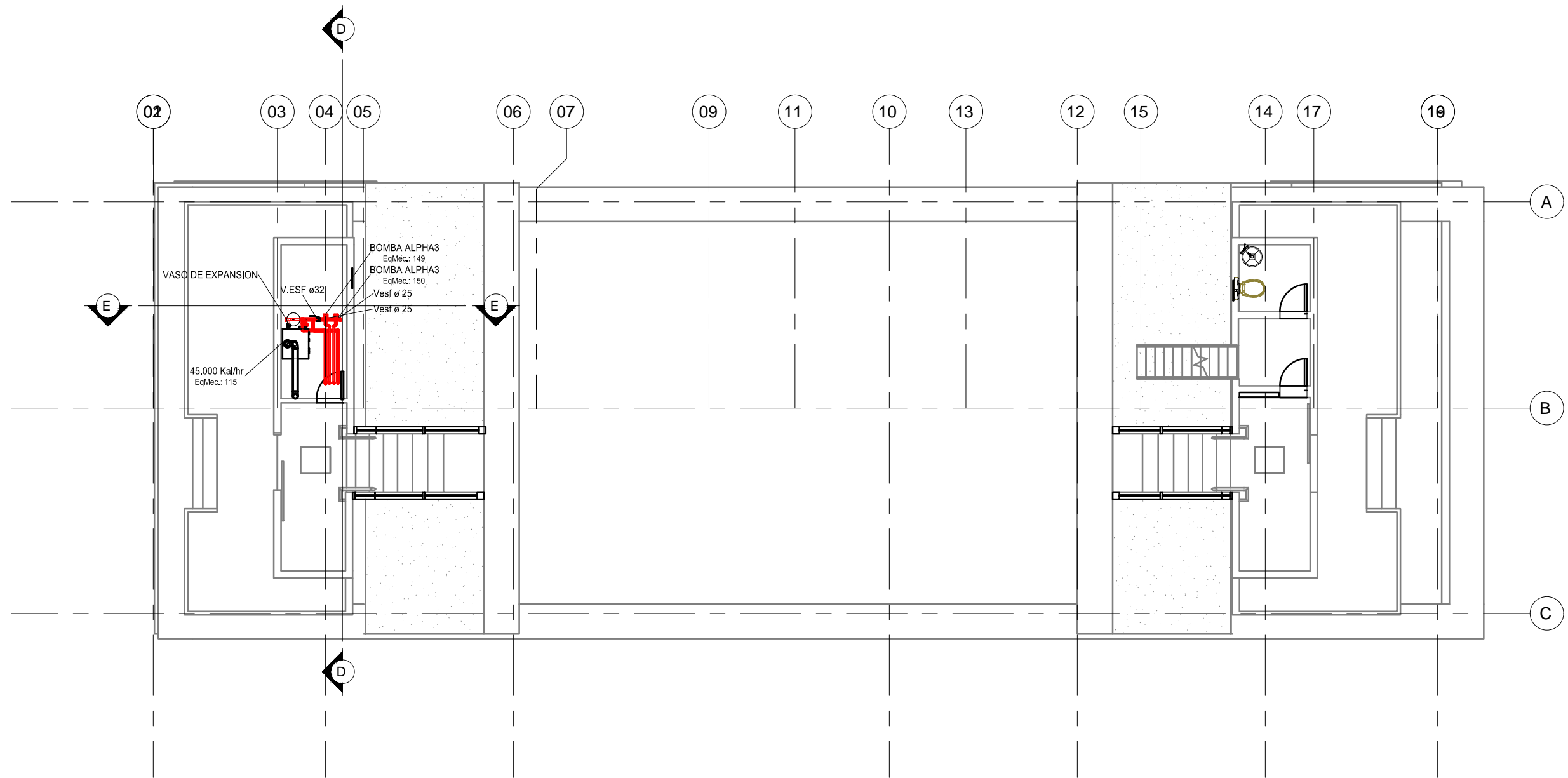

PLANTA BAJA
1 : 100

PLANO NO APTO PARA CONSTRUCCION.

EL PRESENTE PLANO ES INDICATIVO. LA CONTRATISTA CONFECCIONARA LOS PLANOS DEFINITIVOS, QUE DEBERAN SER APROBADOS POR LA INSPECCION DE OBRA. EL PLANO PRESENTADO POR LA CONTRATISTA ESTARA EN UN TODO DE ACUERDO CON LA NORMATIVA VIGENTE. TODAS LAS MEDIDAS Y NIVELES SE VERIFICARAN EN OBRA POR EL CONTRATISTA. TODOS LOS DETALLES CONSTRUCTIVOS SERAN COORDINADOS Y COMPATIBILIZADOS EN OBRA.

REVISION	FECHA	DESCRIPCION

Secretaría de Planificación Territorial y Coordinación de Obra Pública
Dirección Nacional de Planificación y Diseño de Obra Pública



Beneficiario:

Obra: Casa del Puente/ Casa del Arroyo
Plano: Planta Baja - Distribución de cañerías de calefacción
Fecha: Julio 2019 Escala: Revisó:

Plano N°
CP-I.C01

DIMENSIONES HOJA: ISO A3 (420 X 297)

REFERENCIAS

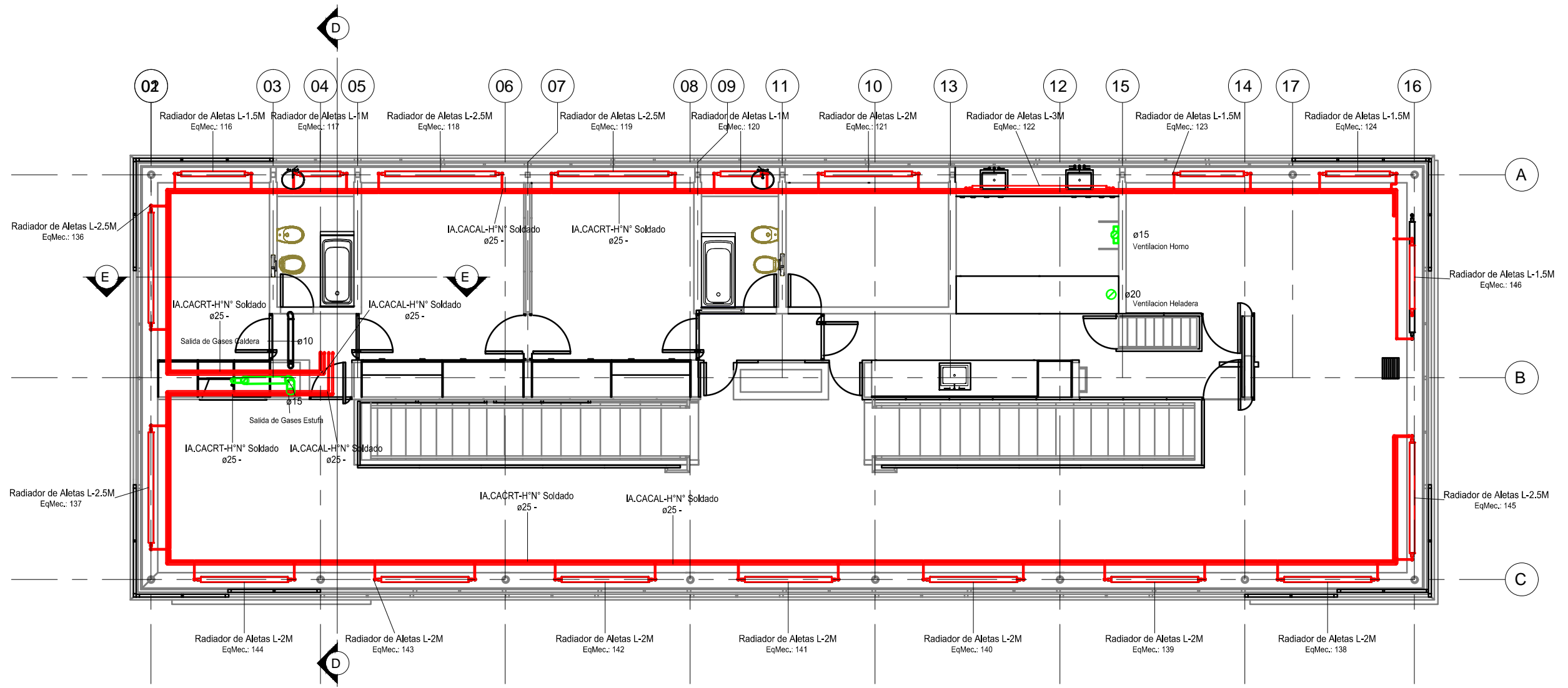

PLANTA 1º PISO
1 : 100

PLANO NO APTO PARA CONSTRUCCION.

EL PRESENTE PLANO ES INDICATIVO. LA CONTRATISTA CONFECCIONARA LOS PLANOS DEFINITIVOS, QUE DEBERAN SER APROBADOS POR LA INSPECCION DE OBRA. EL PLANO PRESENTADO POR LA CONTRATISTA ESTARA EN UN TODO DE ACUERDO CON LA NORMATIVA VIGENTE. TODAS LAS MEDIDAS Y NIVELES SE VERIFICARAN EN OBRA POR EL CONTRATISTA. TODOS LOS DETALLES CONSTRUCTIVOS SERAN COORDINADOS Y COMPATIBILIZADOS EN OBRA.

REVISION	FECHA	DESCRIPCION

Secretaría de Planificación Territorial y Coordinación de Obra Pública
Dirección Nacional de Planificación y Diseño de Obra Pública



Beneficiario:

Obra: Casa del Puente/ Casa del Arroyo
Plano: Planta 1er Piso - Distribución de cañerías de calefacción
Fecha: Julio 2019 Escala: Revisó:

Plano N°
CP-I.C02

DIMENSIONES HOJA: ISO A3 (420 X 297)

REFERENCIAS

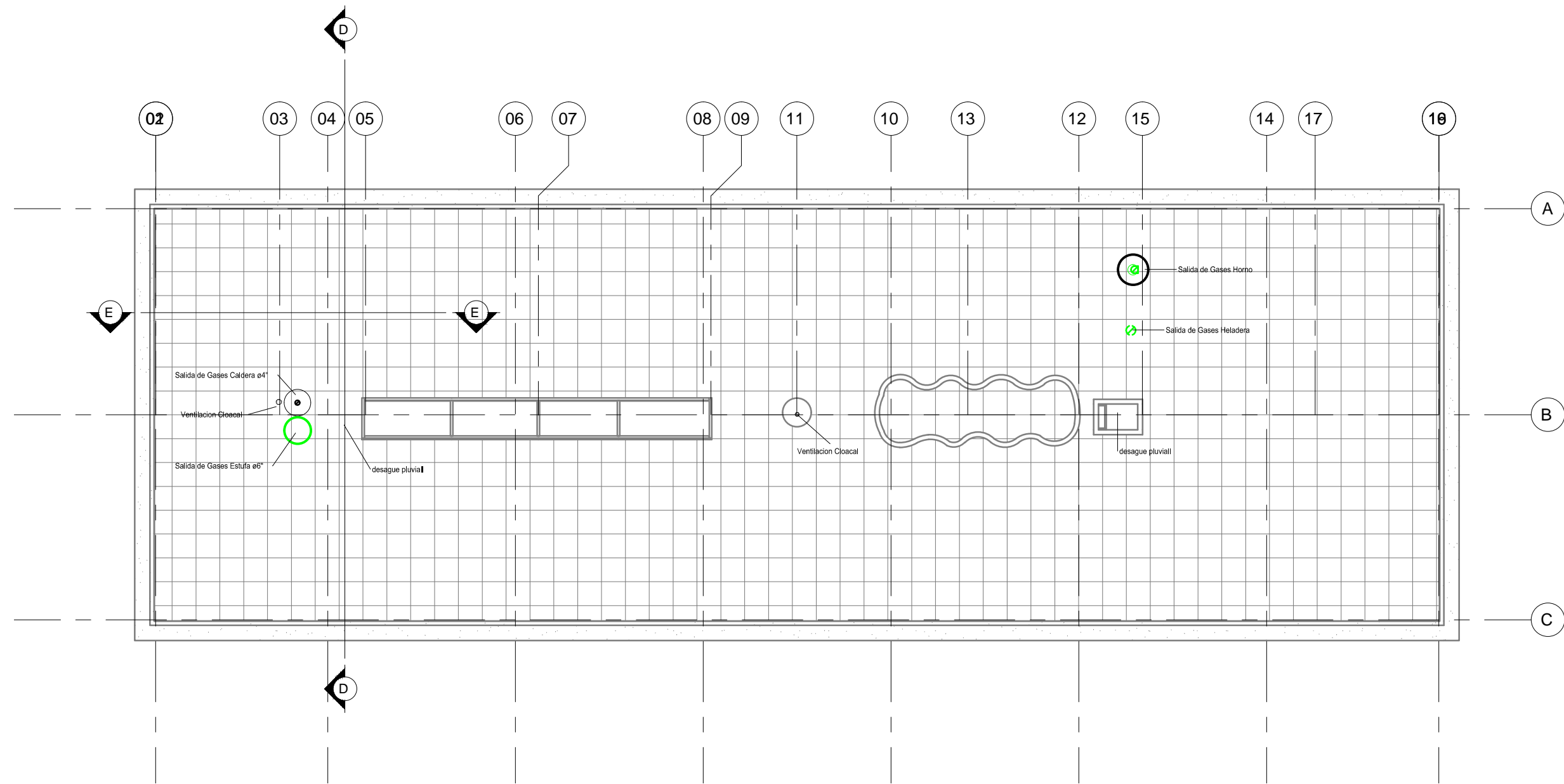

PLANTA TERRAZA
1 : 100

PLANO NO APTO PARA CONSTRUCCION.

EL PRESENTE PLANO ES INDICATIVO. LA CONTRATISTA CONFECCIONARA LOS PLANOS DEFINITIVOS, QUE DEBERAN SER APROBADOS POR LA INSPECCION DE OBRA. EL PLANO PRESENTADO POR LA CONTRATISTA ESTARA EN UN TODO DE ACUERDO CON LA NORMATIVA VIGENTE. TODAS LAS MEDIDAS Y NIVELES SE VERIFICARAN EN OBRA POR EL CONTRATISTA. TODOS LOS DETALLES CONSTRUCTIVOS SERAN COORDINADOS Y COMPATIBILIZADOS EN OBRA.

REVISION	FECHA	DESCRIPCION

Secretaría de Planificación Territorial y Coordinación de Obra Pública
Dirección Nacional de Planificación y Diseño de Obra Pública



Beneficiario:

Obra: Casa del Puente/ Casa del Arroyo

Plano: Planta Terraza - Salida de ventilaciones

Fecha: Julio 2019

Escala:

Revisó:

Plano N°

CP-I.C03

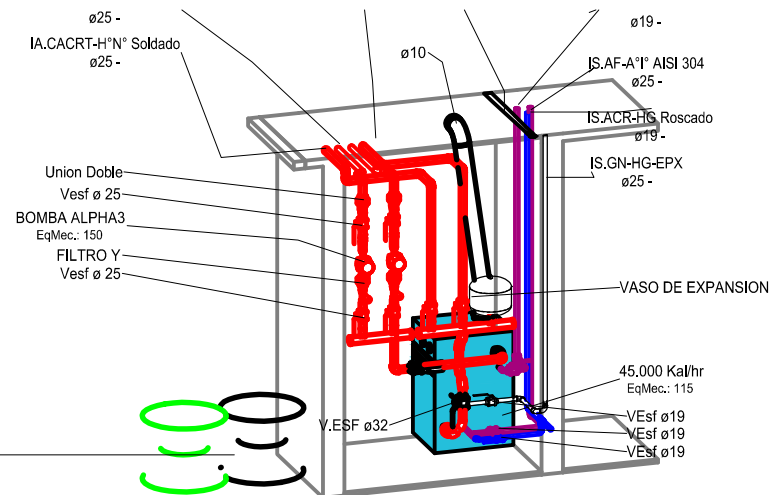

AXO SSMM

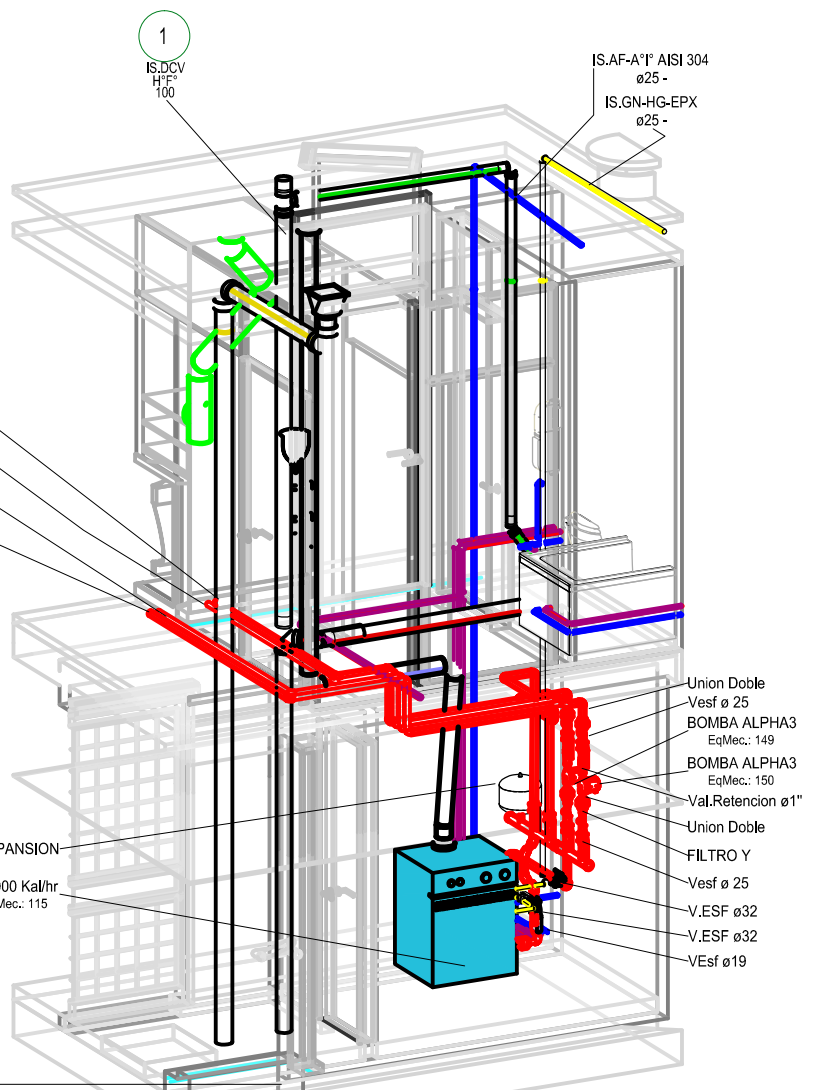

AXO SSMM Y MONTANTE

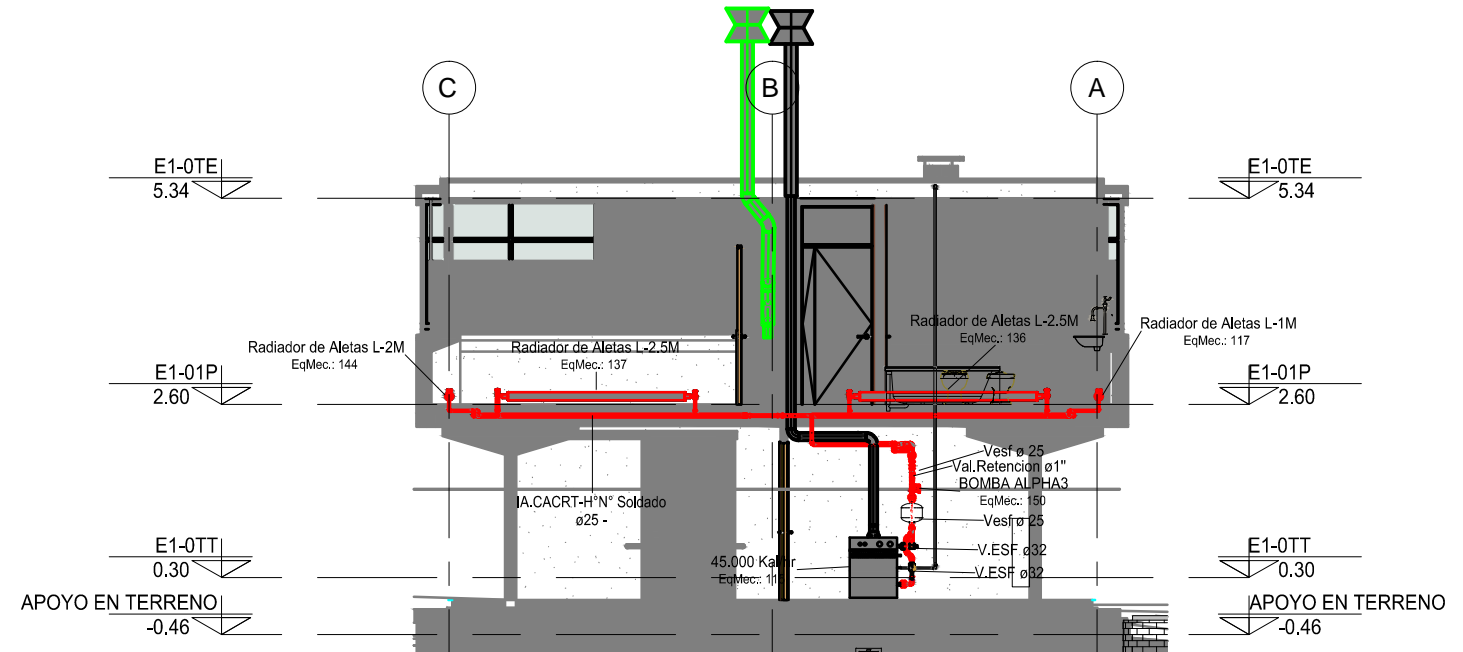

CORTE DD
1 : 100

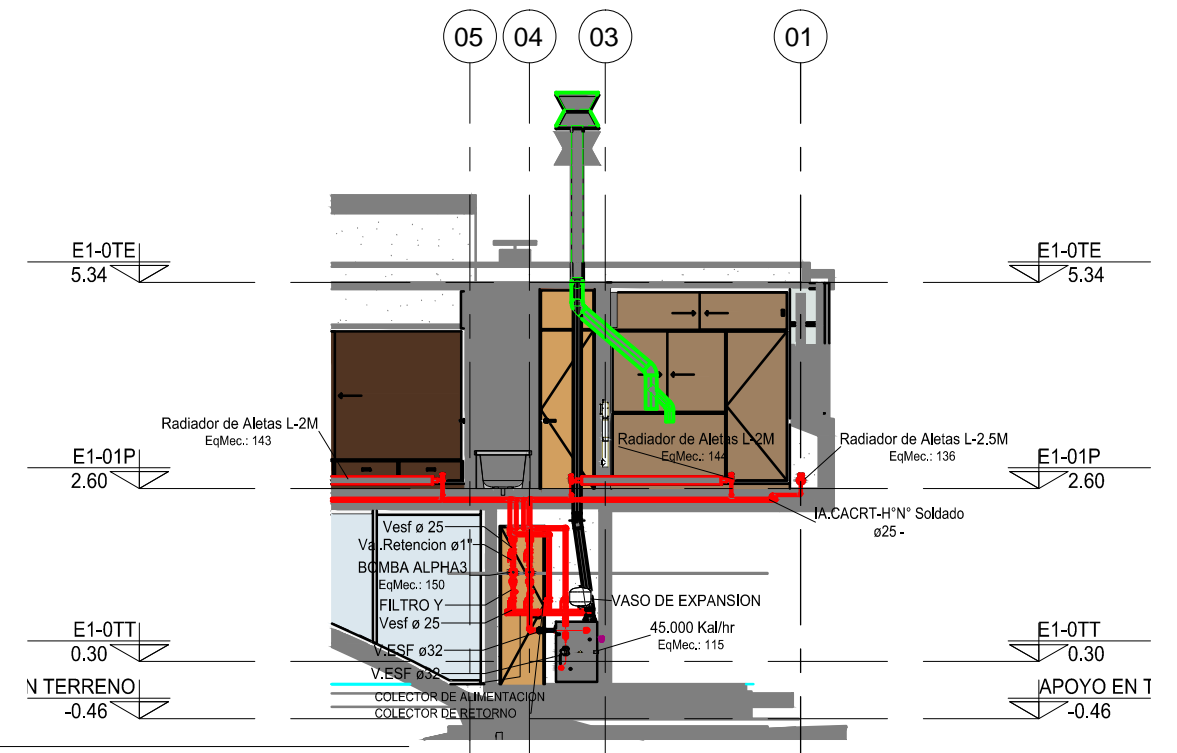

CORTE EE
1 : 100

PLANO NO APTO PARA CONSTRUCCION.

EL PRESENTE PLANO ES INDICATIVO. LA CONTRATISTA CONFECCIONARA LOS PLANOS DEFINITIVOS, QUE DEBERAN SER APROBADOS POR LA INSPECCION DE OBRA. EL PLANO PRESENTADO POR LA CONTRATISTA ESTARA EN UN TODO DE ACUERDO CON LA NORMATIVA VIGENTE. TODAS LAS MEDIDAS Y NIVELES SE VERIFICARAN EN OBRA POR EL CONTRATISTA. TODOS LOS DETALLES CONSTRUCTIVOS SERAN COORDINADOS Y COMPATIBILIZADOS EN OBRA.

REVISION	FECHA	DESCRIPCION

Secretaría de Planificación Territorial y Coordinación de Obra Pública
Dirección Nacional de Planificación y Diseño de Obra Pública



Beneficiario:

Obra: Casa del Puente/ Casa del Arroyo
Plano: Esquema - Distribución de cañerías de calefacción
Fecha: Julio 2019 Escala: Revisó:

Plano N°
CP-I.C04

DIMENSIONES HOJA: ISO A3 (420 X 297)

REFERENCIAS

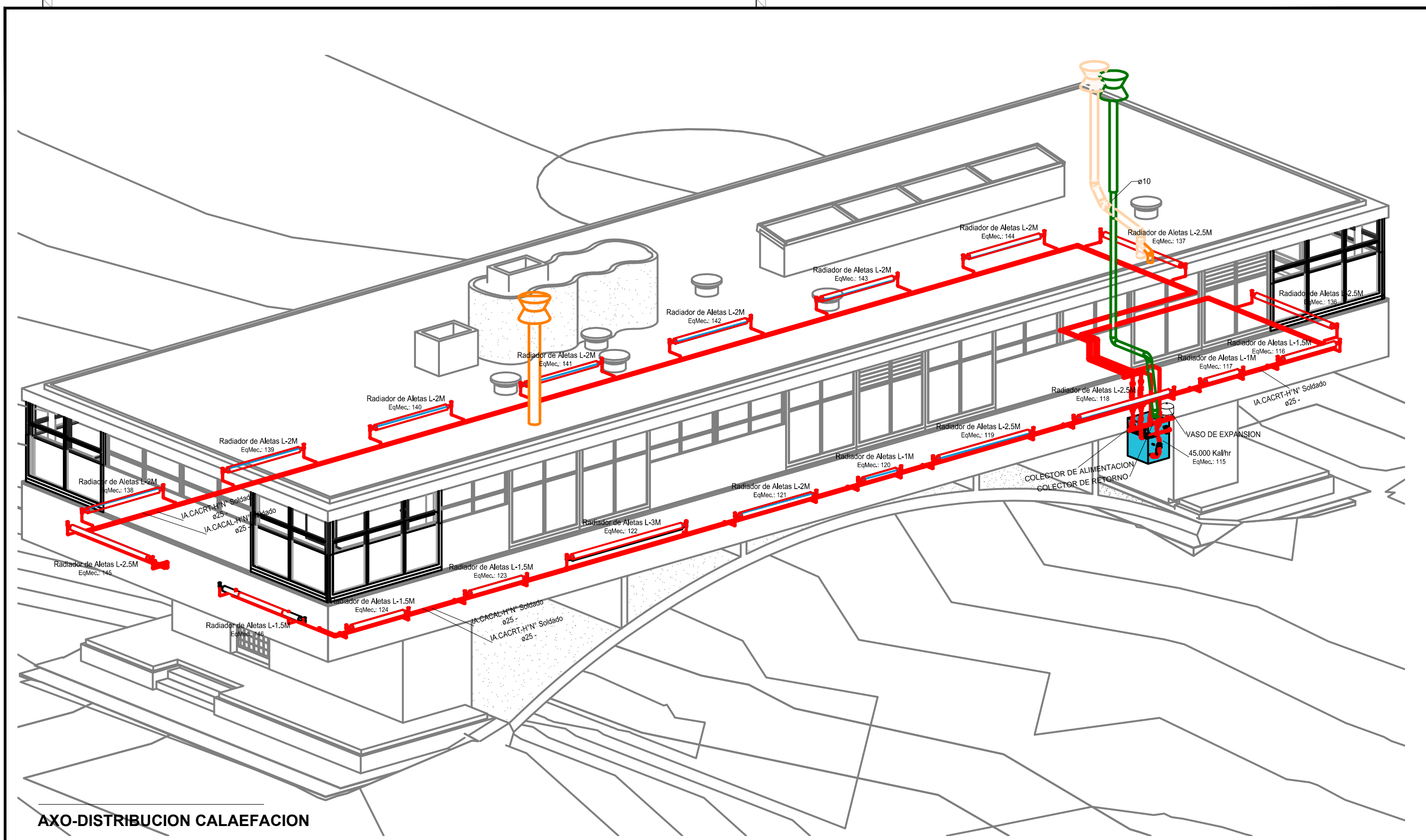

AXO-DISTRIBUCION CALAEFACION

PLANO NO APTO PARA CONSTRUCCION.

EL PRESENTE PLANO ES INDICATIVO. LA CONTRATISTA CONFECCIONARA LOS PLANOS DEFINITIVOS, QUE DEBERAN SER APROBADOS POR LA INSPECCION DE OBRA. EL PLANO PRESENTADO POR LA CONTRATISTA ESTARA EN UN TODO DE ACUERDO CON LA NORMATIVA VIGENTE. TODAS LAS MEDIDAS Y NIVELES SE VERIFICARAN EN OBRA POR EL CONTRATISTA. TODOS LOS DETALLES CONSTRUCTIVOS SERAN COORDINADOS Y COMPATIBILIZADOS EN OBRA.

REVISION	FECHA	DESCRIPCION

Secretaría de Planificación Territorial y Coordinación de Obra Pública
Dirección Nacional de Planificación y Diseño de Obra Pública



Beneficiario:

Obra: Casa del Puente/ Casa del Arroyo
Plano: Axo - Distribución de cañerías de calefacción

Fecha: Julio 2019 Escala: Revisó:

Plano N°
CP-I.C05

REFERENCIAS

DIMENSIONES HOJA: ISO A3 (420 X 297)

PLANTA DE TECHOS
(ESC: 1:75)

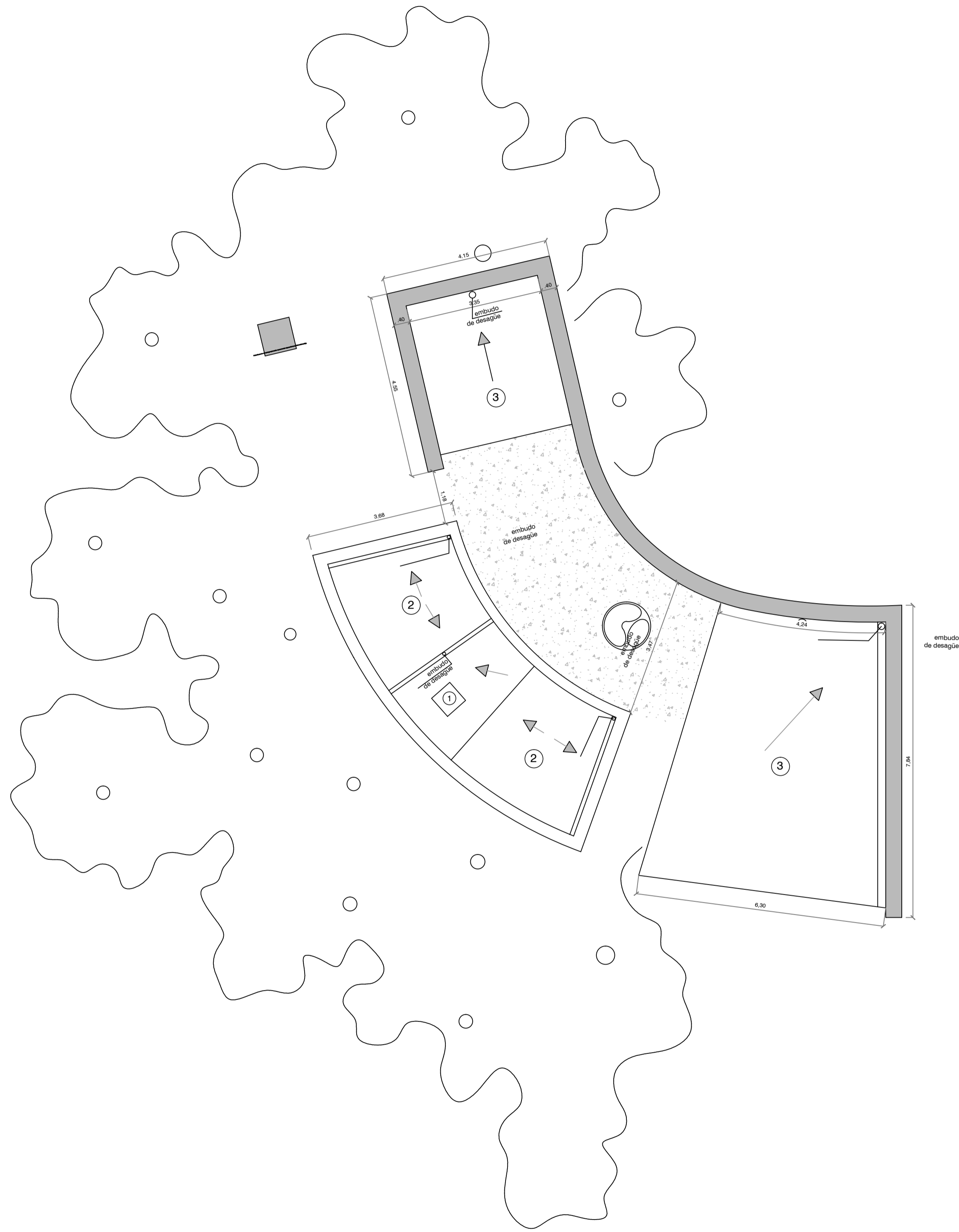

PLANTA DE DEMOLICIÓN
(ESC: 1:50)

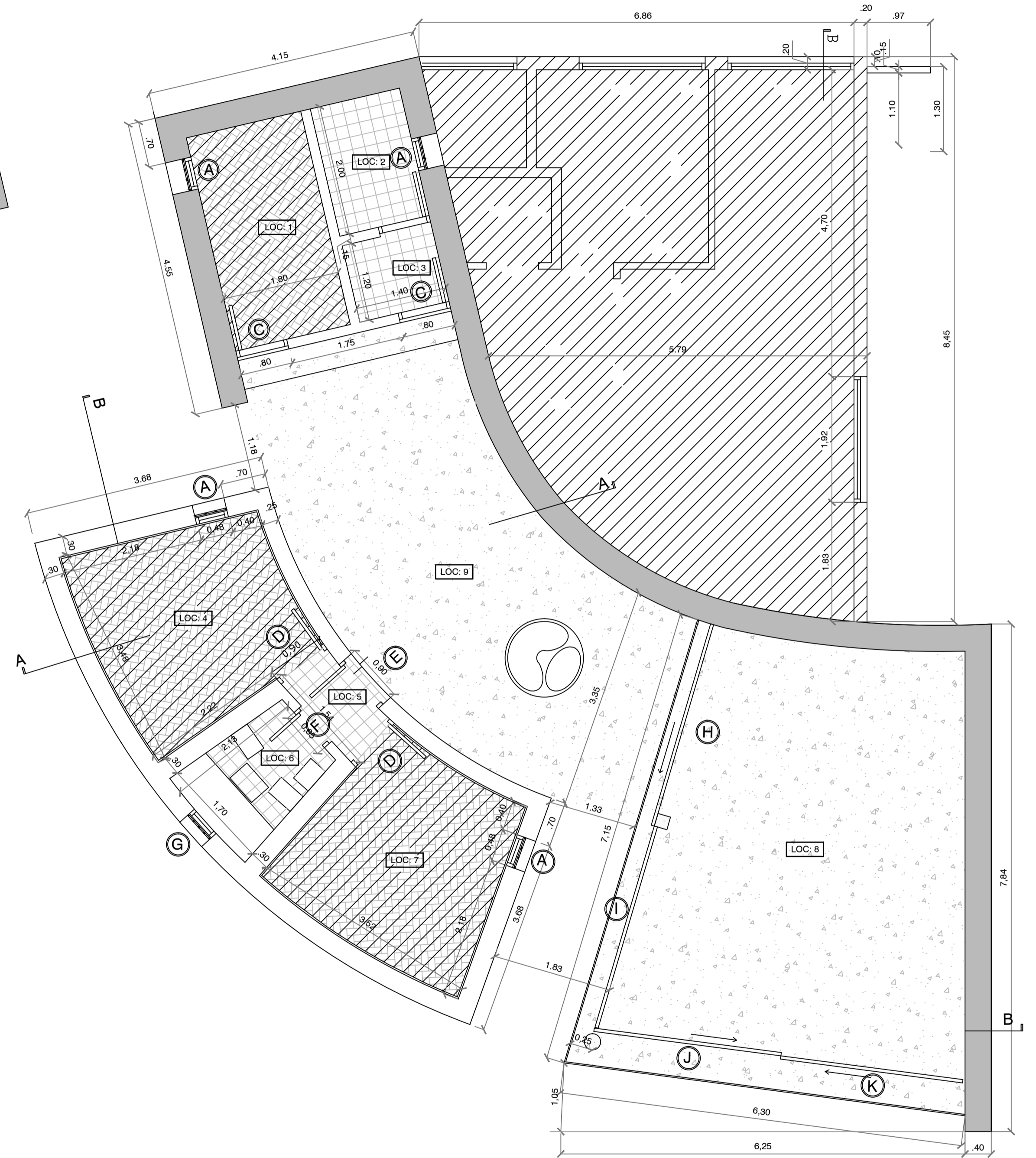

TODAS LAS MEDIDAS SERAN VERIFICADAS EN LA OBRA

REFERENCIAS

PLANO NO APTO PARA CONSTRUCCION.

EL PRESENTE PLANO ES INDICATIVO. LA CONTRATISTA CONFIRMARÁ LOS PLANOS DEFINITIVOS, QUE DEBERÁN SER APROBADOS POR LA INSPECCIÓN DE OBRA. EL PLANO PRESENTADO POR LA CONTRATISTA ESTARÁ EN UN TOPO DE COORDINACIÓN A LA MEMORIA TÉCNICA.

TODAS LAS MEDIDAS Y PROCEDES DE VERIFICACIÓN EN OBRA POR EL CONTRATISTA.

TODOS LOS DATOS DE COORDINACIÓN SERÁN CONFIRMADOS Y CONTROLADOS EN OBRA.

REVISIÓN	FECHA	DESCRIPCIÓN

Secretaría de Planificación Territorial y Coordinación de Obra Pública
Dirección Nacional de Planificación y Diseño de Obra Pública

**Ministerio del Interior,
Obras Públicas y Vivienda
Presidencia de la Nación**

Beneficiario:

Obra: Casa del Puente/ Casa del Arroyo
Plano: Casa del Casero - Plano de Techos y Planta de Demolición
Fecha: Julio 2019 | Escala: 1:75 / 1:50 | Reviso: A

Plano N°
CC-A.G01