

PLANTA BAJA
(ESC: 1:50)

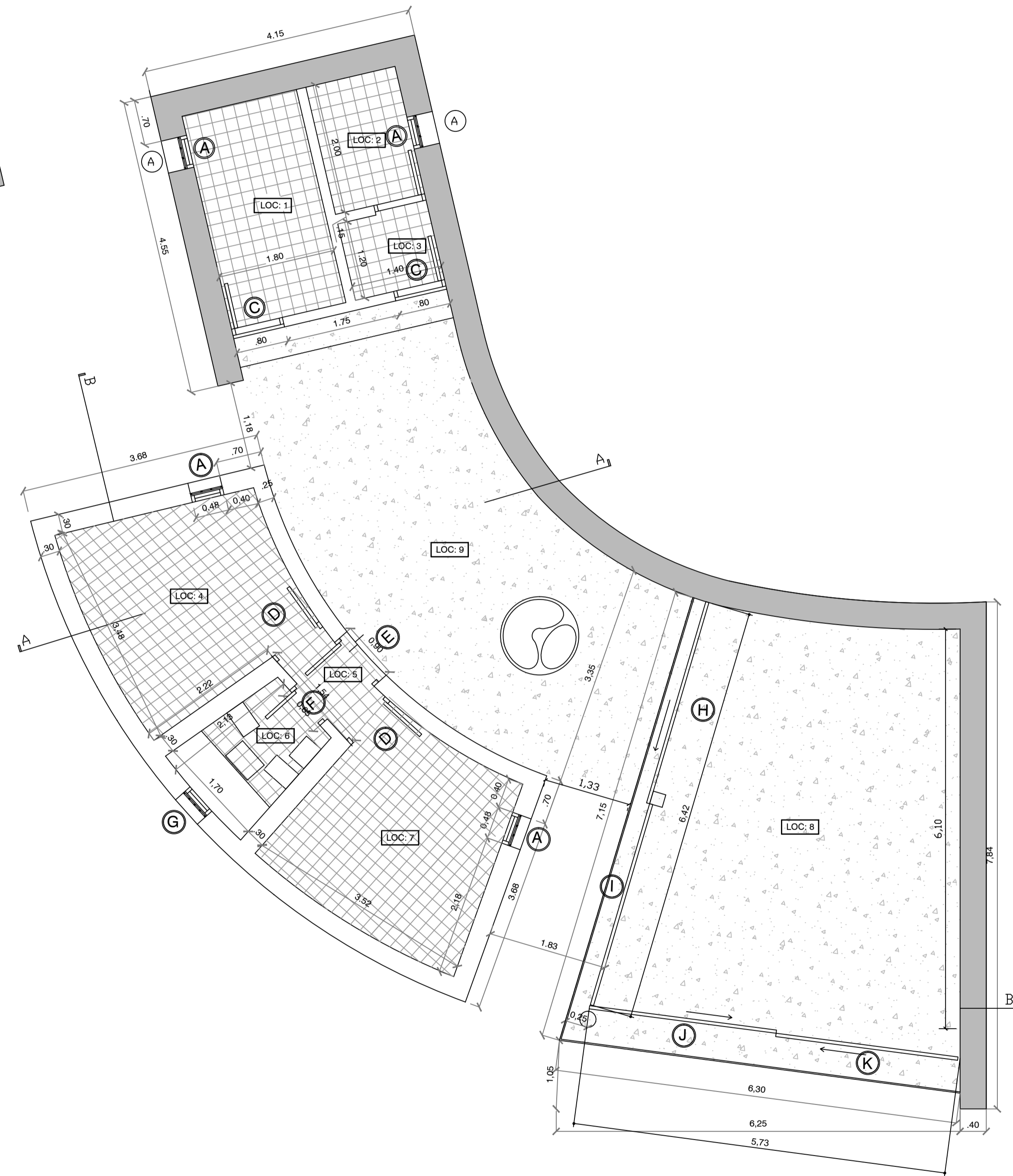

REVESTIMIENTOS:

- R10 REVOQUE GRUESO Y FINO A LA CAL
- R11 PIEDRA MAR DEL PLATA

SOLADOS:

- S2 BALDOSA GRANITICA EN SANITARIOS S/ETP
- S7 SOLADO DE HªA.-

REFERENCIA:

- ① LUCARNAS A RESTAURAR S/ETP

LOCALES: LOC: N°

PLANTA BAJA:

- 01- ESTAR
- 02- DEPOSITO
- 03- DEPOSITO
- 04- DORMITORIO
- 05- HALL
- 06- BAÑO
- 07- DORMITORIO
- 08- GARAGE
- 09- PATIO EXTERIOR

FOTOGRAFIA N° 4

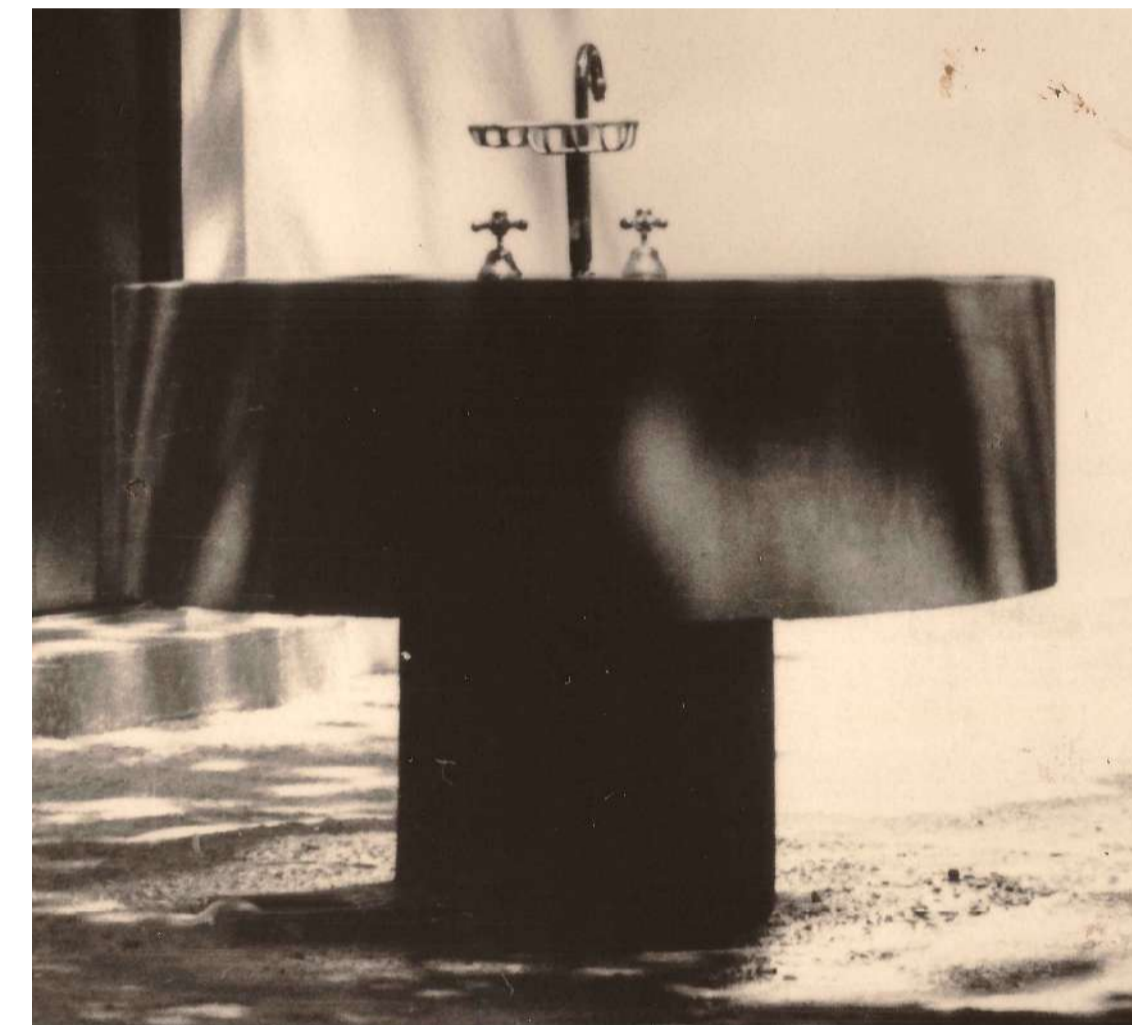

FOTOGRAFIA N° 18



TODAS LAS MEDIDAS SERAN VERIFICADAS EN LA OBRA

REFERENCIAS

PLANO NO APTO PARA CONSTRUCCION.

EL PRESENTE PLANO ES INDICATIVO. LA CONTRATISTA CONFECCIONARA LOS PLANOS DEFINITIVOS, QUE DEBERAN SER APROBADOS POR LA INSPECCION DE OBRA. EL PLANO PRESENTADO POR LA CONTRATISTA ESTARA EN UN TOPO DE COORDINACION A LA MONEDA LOCAL. TODAS LAS MEDIDAS Y PROCEDES DE VERIFICACION EN OBRA SON DE RESPONSABILIDAD DEL CONTRATISTA. TODOS LOS DATOS DE CONSTRUCCION DEBERAN SER VERIFICADOS Y CONTROLADOS EN OBRA.

REVISION	FECHA	DESIGNACION

Secretaría de Planificación Territorial y Coordinación de Obra Pública
Dirección Nacional de Planificación y Diseño de Obra Pública



Beneficiario:

Obra: Casa del Puente/ Casa del Arroyo

Plano: Casa del Casero - Planta Baja

Fecha: Julio 2019

Escala: 1:50

Revisó:

Plano N°

CC-A.G02

FACHADAS Y CORTES

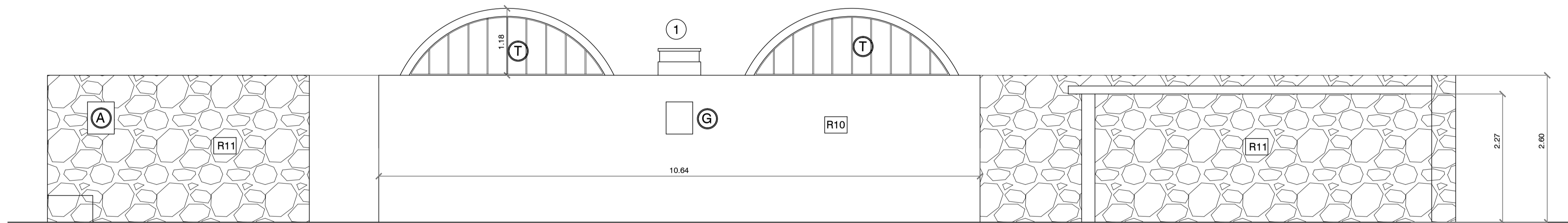
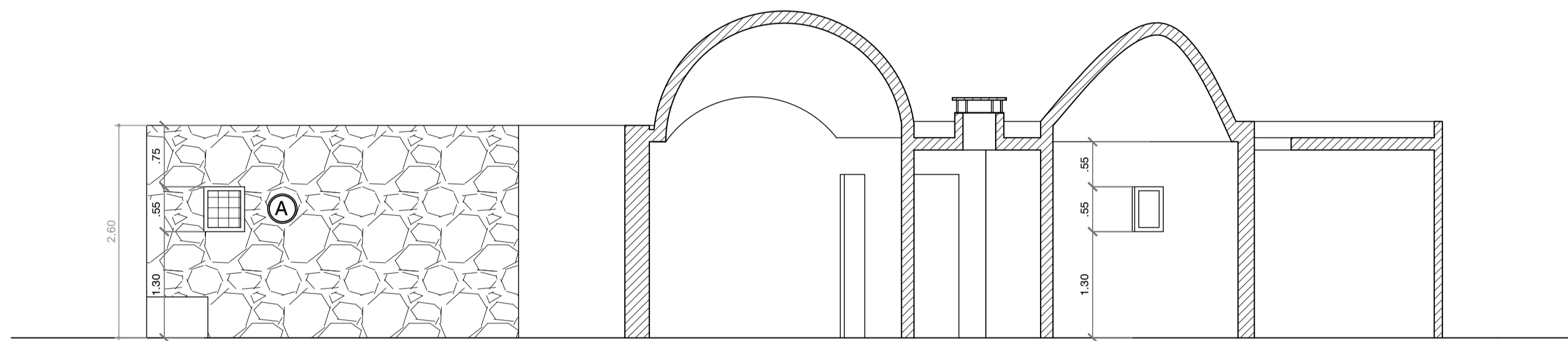
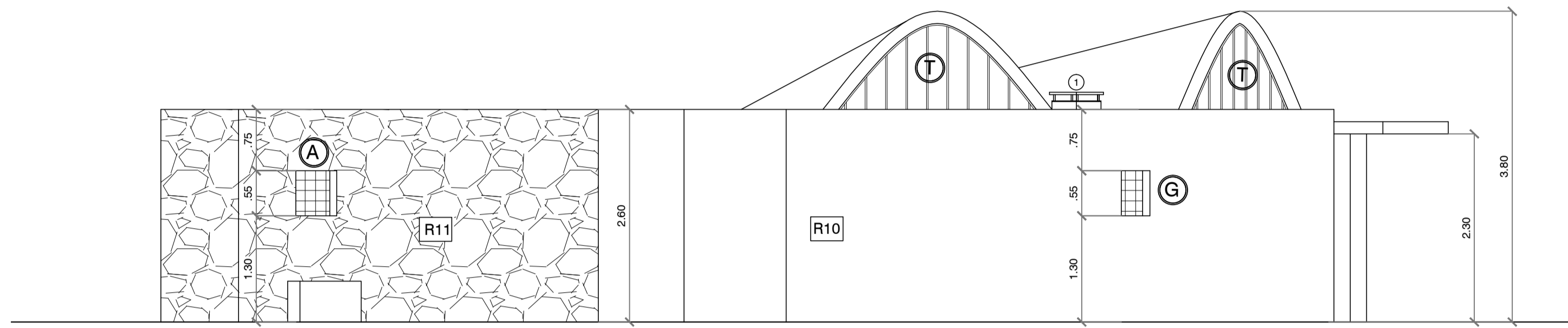
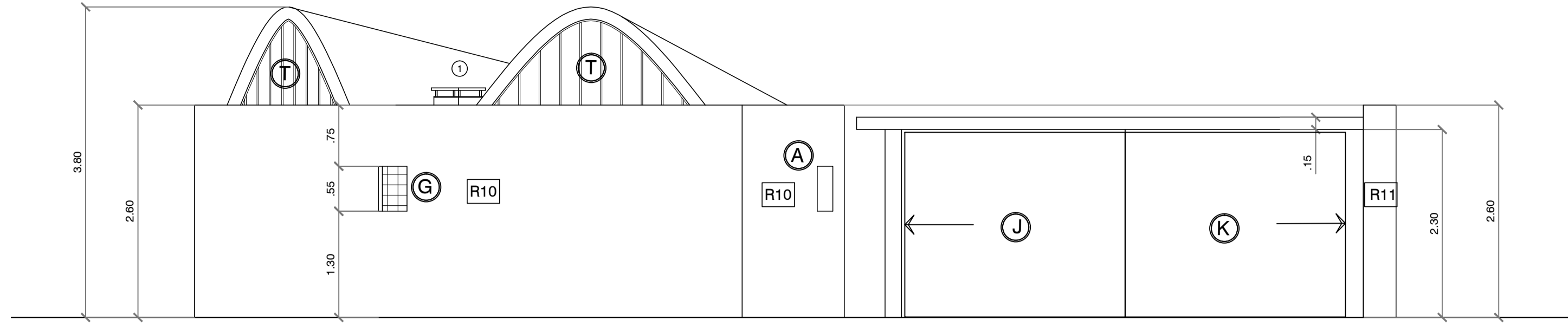

FRENTE

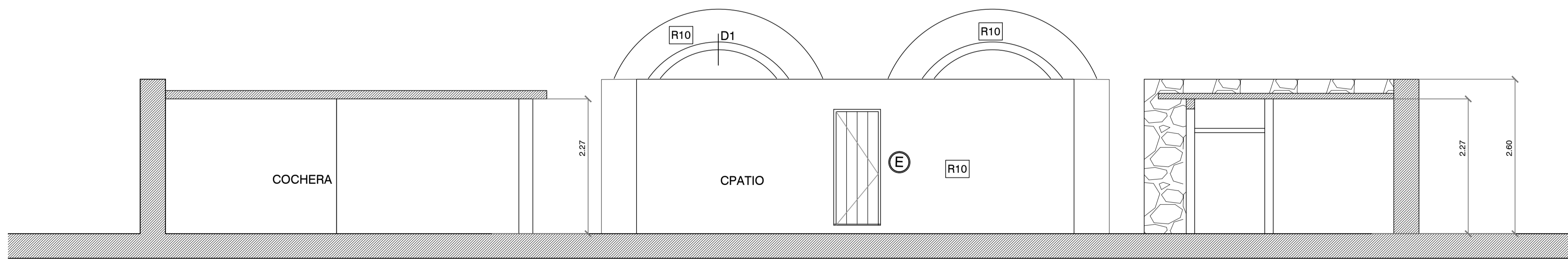

VISTA DEL PATIO

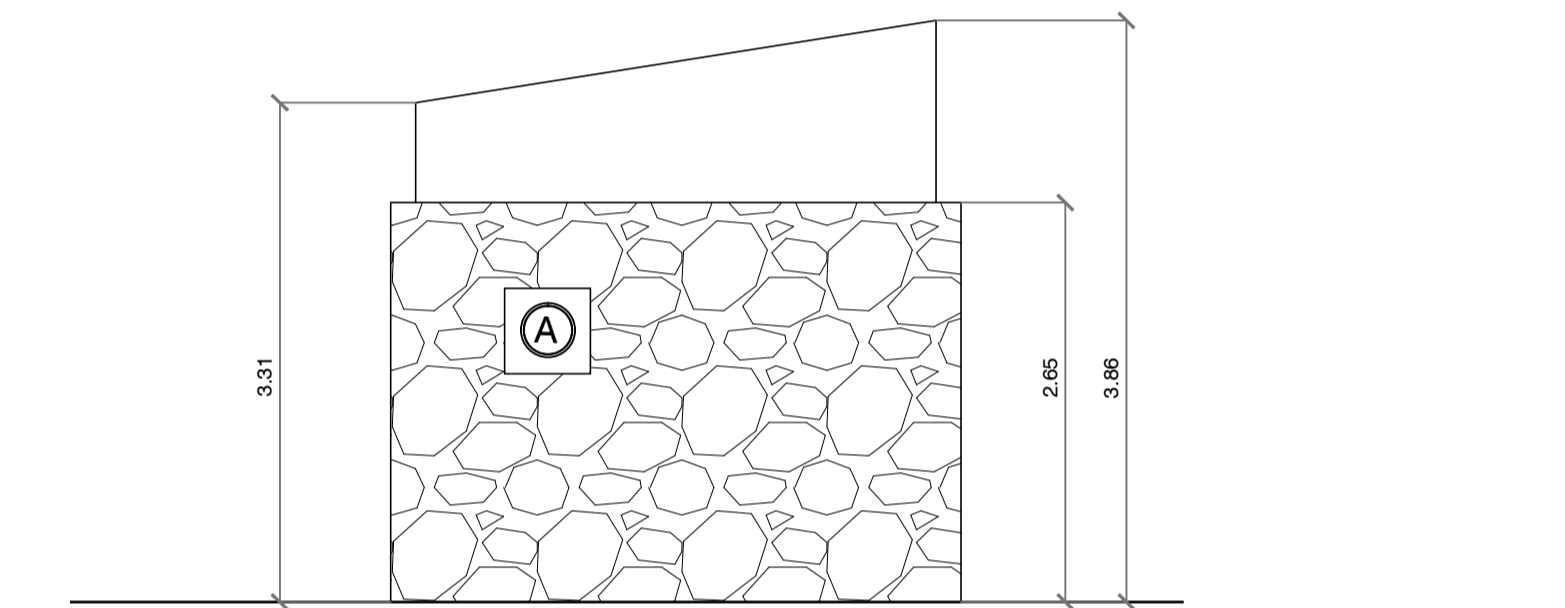
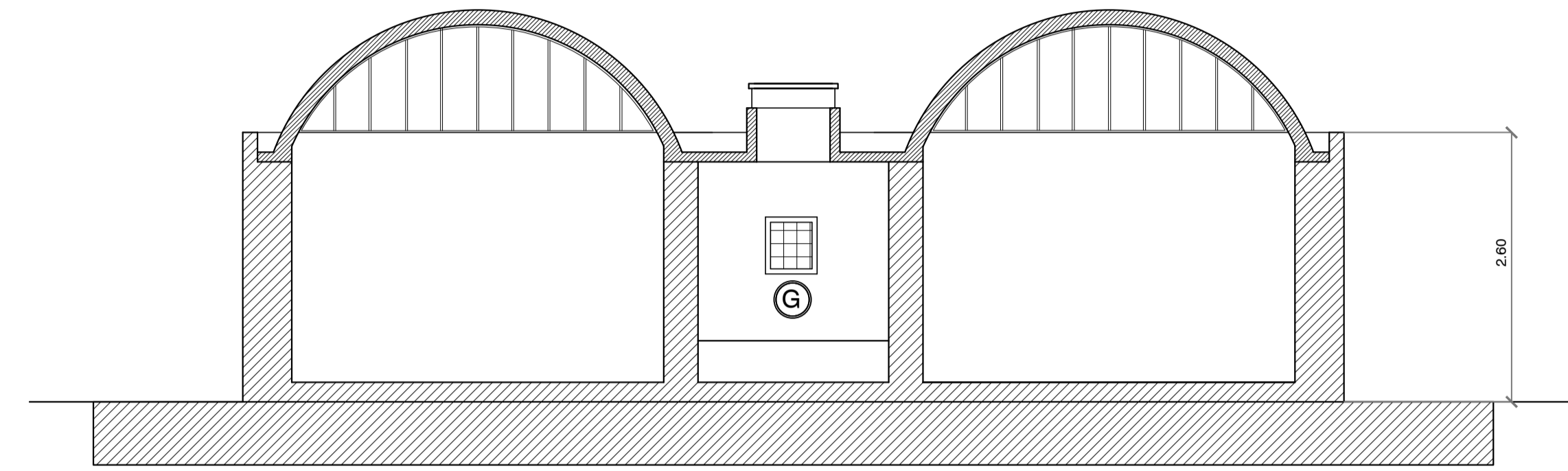

FRENTE

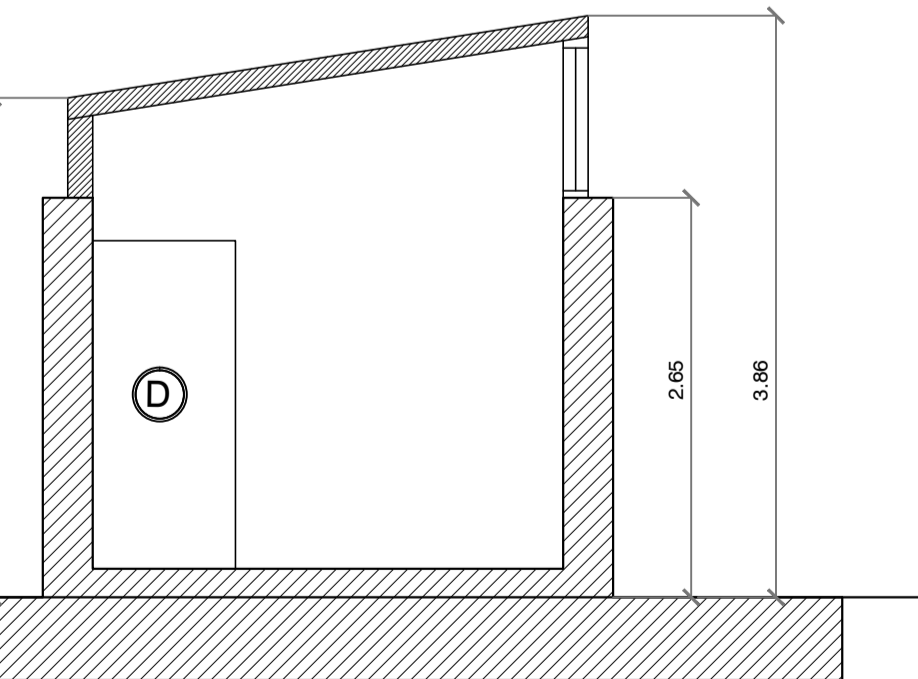
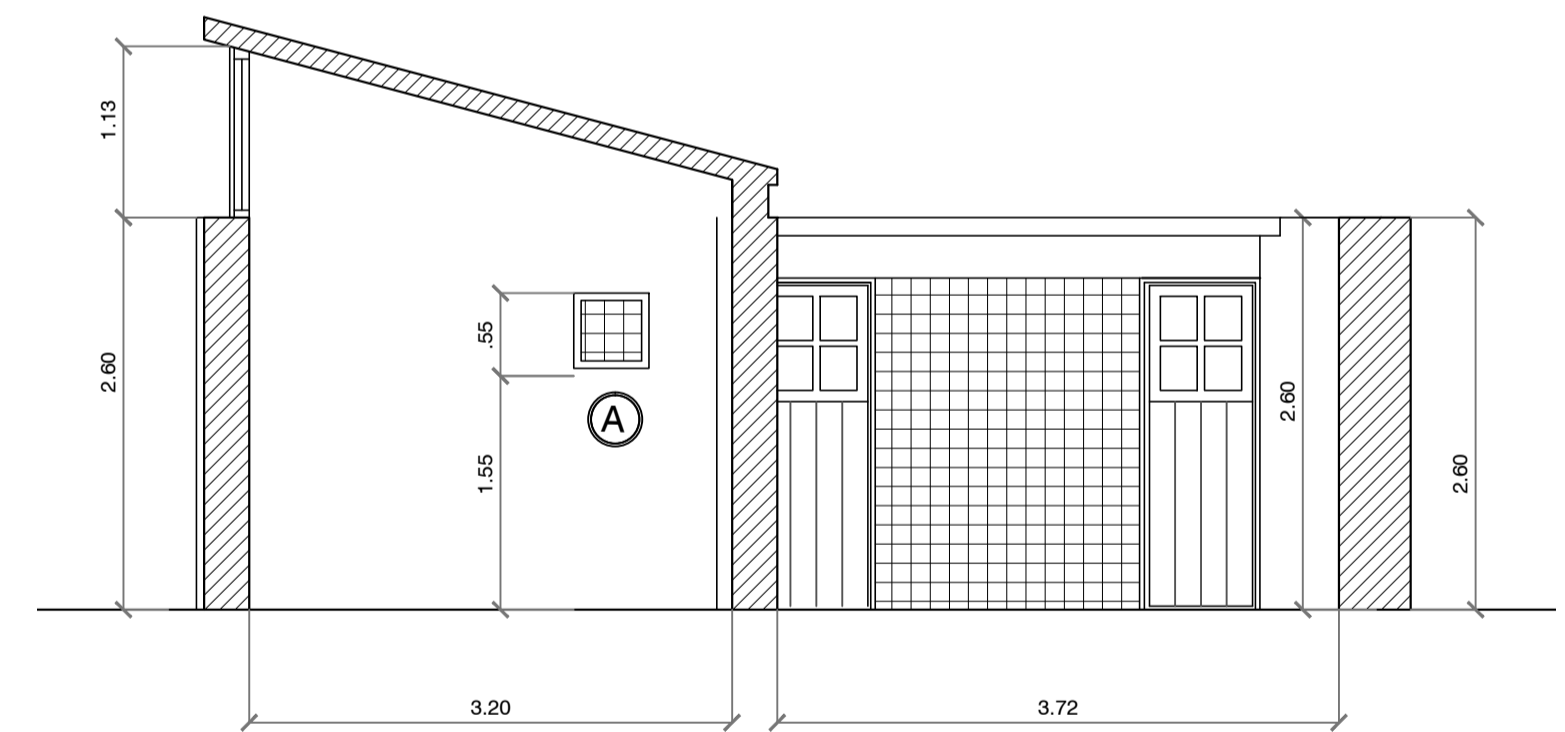

CORTE

REVESTIMIENTOS:

- R10 REVOQUE GRUESO Y FINO A LA CAL
- R11 PIEDRA MAR DEL PLATA

SOLADOS:

- S2 BALDOSA GRANITICA EN SANITARIOS S/ETP
- S7 SOLADO DE H²A²-

REFERENCIA:

- 1 LUCARNAS A RESTAURAR S/ETP

LOCALES: LOC: N°

PLANTA BAJA:

- 01- ESTAR
- 02- DEPOSITO
- 03- DEPOSITO
- 04- DORMITORIO
- 05- HALL
- 06- BAÑO
- 07- DORMITORIO
- 08- GARAGE
- 09- PATIO EXTERIOR

TODAS LAS MEDIDAS SERAN VERIFICADAS EN LA OBRA

PLANO NO APTO PARA CONSTRUCCION.

EL PRESENTE PLANO ES INDICATIVO. LA CONTRATISTA CONFECCIONARA LOS PLANOS DEFINITIVOS, QUE DEBERAN SER APROBADOS POR LA INSPECCION DE OBRA. EL PLANO PRESENTADO POR LA CONTRATISTA ESTARA EN UN TODO QUE CONCORDA CON LA MEMORIA DESCRIPTIVA. TODAS LAS MEDIDAS Y PROCEDES DE VERIFICACION EN OBRA POR EL CONTRATISTA. TODOS LOS DATOS DE CONSTRUCCION SERAN CONCORDANTES Y CONTROLADOS EN OBRA.

REVISION	FECHA	DESCRIPCION

Secretaría de Planificación Territorial y Coordinación de Obra Pública
Dirección Nacional de Planificación y Diseño de Obra Pública



Beneficiario:

Obra: Casa del Puente/ Casa del Arroyo

Plano: Vistas y Cortes

Fecha: Julio 2019

Escala: 1:50

Revisó:

Plano N°

CC-A-G03

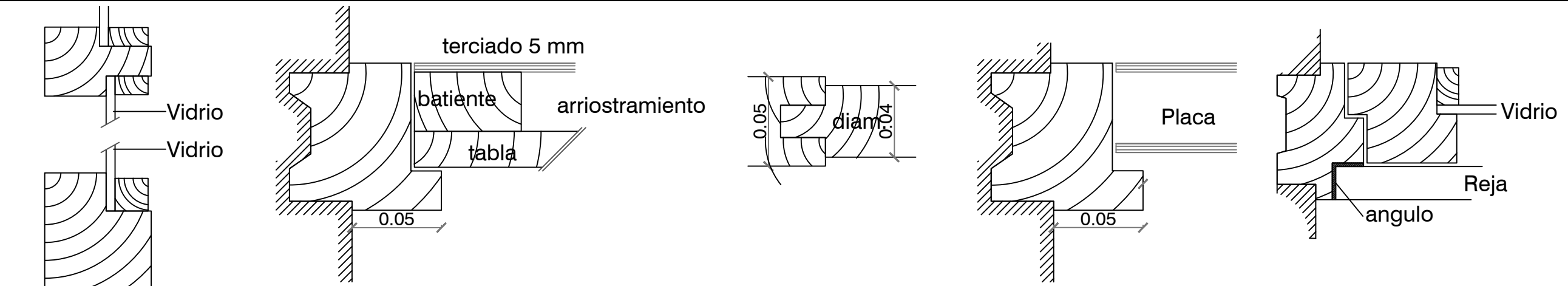

D1 (detalle de timpano)

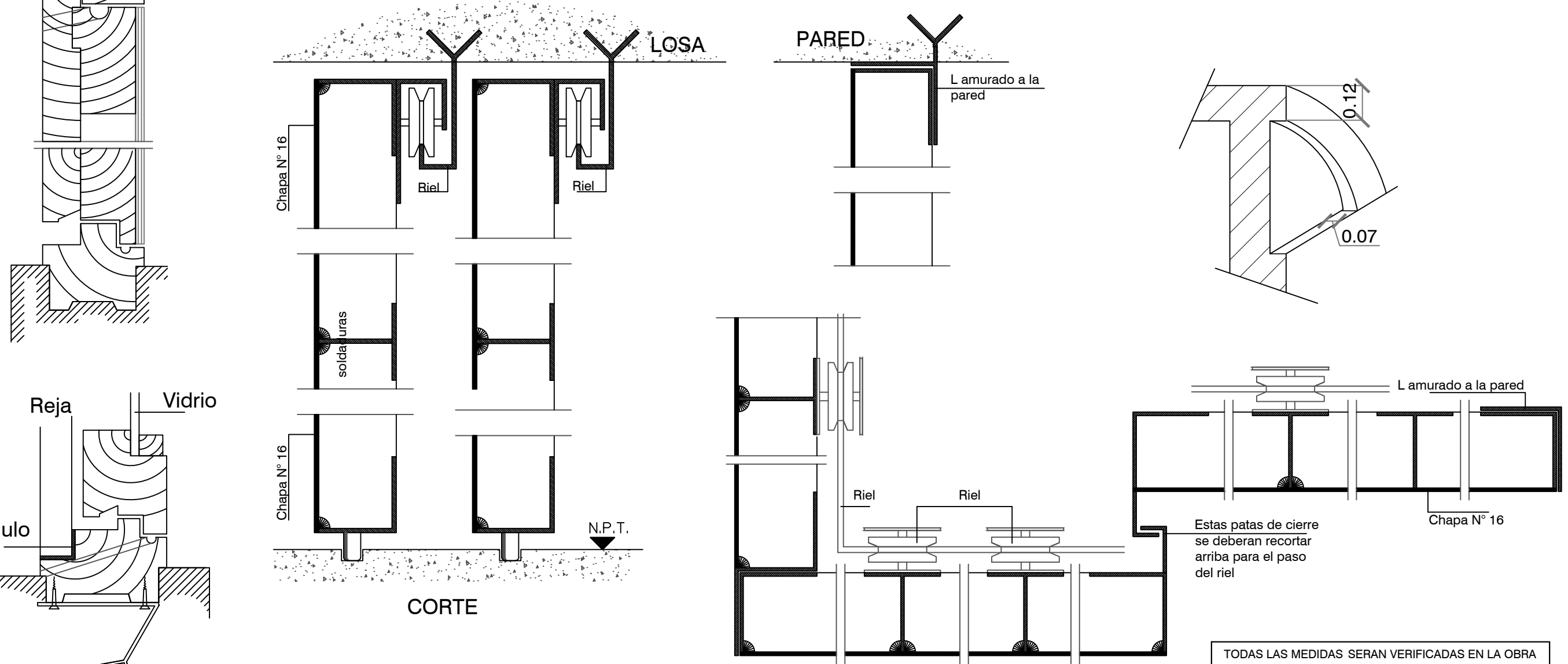

TODAS LAS MEDIDAS SERAN VERIFICADAS EN LA OBRA

PLANO NO APTO PARA CONSTRUCCION.

EL PRESENTE PLANO ES INDICATIVO. LA CONTRATISTA CONFECCIONARA LOS PLANOS DEFINITIVOS, QUE DEBERAN SER APROBADOS POR LA INSPECCION DE OBRA. EL PLANO PRESENTADO POR LA CONTRATISTA ESTARA EN UN TODO DE ACUERDO CON LA NORMATIVA VIGENTE. TODAS LAS MEDIDAS Y NIVELES SE VERIFICARAN EN OBRA POR EL CONTRATISTA. TODOS LOS DETALLES CONSTRUCTIVOS SERAN COORDINADOS Y COMPATIBILIZADOS EN OBRA.

REVISION	FECHA	DESCRIPCION

Secretaría de Planificación Territorial y Coordinación de Obra Pública
Dirección Nacional de Planificación y Diseño de Obra Pública



Beneficiario:

Obra: Casa del Puente/ Casa del Arroyo

Plano: Casa del Casero - Detalles

Fecha: Julio 2019

Escala:

Revisó:

Plano N°

CC-A.D01

DIMENSIONES HOJA: ISO A3 (420 X 297)

REFERENCIAS

<p>Marcos : madera de 0.05m. Hoja : Bastidor madera 0.075m. Entablado de madera</p>		<p>Marcos : madera de 0.05m. Hoja : estructura tipo placa de carpintero, armazón interna de cedro, relleno del tipo nido de abeja de 45 mm. enchapado interior con madera terciada de 5 mm. en cedro y exterior entablado de madera mazisa, junta al tope. Vidrio: superior repartido tipo float de 6mm.</p>		<p>Marcos : madera de 0.05m. Hoja : estructura puerta placa de carpintero, armazón interna de cedro, relleno del tipo nido de abeja de 45 mm. con viruta, enchapada en ambas caras con madera terciada de 5 mm. en cedro. para barnizar</p>		<p>Marcos : madera de 0.05m. Hoja : estructura tipo placa de carpintero, armazón interna de cedro, relleno del tipo nido de abeja de 45 mm. enchapado interior con madera terciada de 5 mm. en cedro y exterior entablado de madera mazisa, junta al tope.</p>		<p>Marcos : estructura de perfilera de hierro a restaurar, igual a la existente - Hoja : estructura en herrería metálica igual a la existente, con contravidrios de madera . Vidrios : float de 6 mm.-</p>		<p>Restauración de hojas existentes, incluye sistema de rodamientos, guías y sistema de cierre.-</p>						
B	CANT.1	PUERTA DE ABRIR 1 HOJA	C	CANT.2	PUERTA ABRIR. 1 HOJA	D	CANT.2	PUERTA PIVOTANTE CEDRO	E	CANT.1	PUERTA PLACA SANIT. 1 HOJA	T	CANT.2	HERRERIA METALICA	J-K	
<p>Marcos : madera de 0.05m. Hoja : estructura puerta placa de carpintero, armazón interna de cedro, relleno del tipo nido de abeja de 45 mm. con viruta, enchapada en ambas caras con madera terciada de 5 mm. en cedro. para barnizar</p>		<p>Marcos : Madera de 0.05m. Hoja : Bastidor de madera y vidrio tipo Float de 6mm.</p>		<p>Marcos : Madera de 0.05m. Hoja : Bastidor de madera y vidrio tipo Float de 6mm.</p>				<p>Marcos : estructura de perfilera de hierro igual a la existente - Hoja : estructura en herrería metálica según plano adjunto, y chapa de hierro BWG 14, incluye guías metálicas en losa y guías en piso, al igual que los rodamientos tipo ROMA.-</p>								
E	CANT.1	PUERTA PLACA SANIT. 1 HOJA	A	CANT.4	VENTANA DE ABRIR EN MADERA	G	CANT.1	VENTANA PROYECTABLE	R	CANT.5	REJA METALICA en A y G	H-I				

TODAS LAS MEDIDAS SERAN VERIFICADAS EN LA OBRA

REFERENCIAS

PLANO NO APTO PARA CONSTRUCCION.

EL PRESENTE PLANO ES INDICATIVO. LA CONTRATISTA CONFECCIONARA LOS PLANOS DEFINITIVOS, QUE DEBERAN SER APROBADOS POR LA INSPECCION DE OBRA. EL PLANO PRESENTADO POR LA CONTRATISTA ESTARA EN UN TODO DE ACUERDO CON LA NORMATIVA VIGENTE.
TODAS LAS MEDIDAS Y NIVELES SE VERIFICARAN EN OBRA POR EL CONTRATISTA.
TODOS LOS DETALLES CONSTRUCTIVOS SERAN COORDINADOS Y COMPATIBILIZADOS EN OBRA.

REVISION	FECHA	DESCRIPCION

Secretaría de Planificación Territorial y Coordinación de Obra Pública
Dirección Nacional de Planificación y Diseño de Obra Pública



Beneficiario:

Obra: Casa del Puente/ Casa del Arroyo
Plano: Casa del Casero - Carpinterías
Fecha: Julio 2019 Escala: Revisó:
Plano N°
CC-A.C01

DIMENSIONES HOJA: ISO A3 (420 X 297)

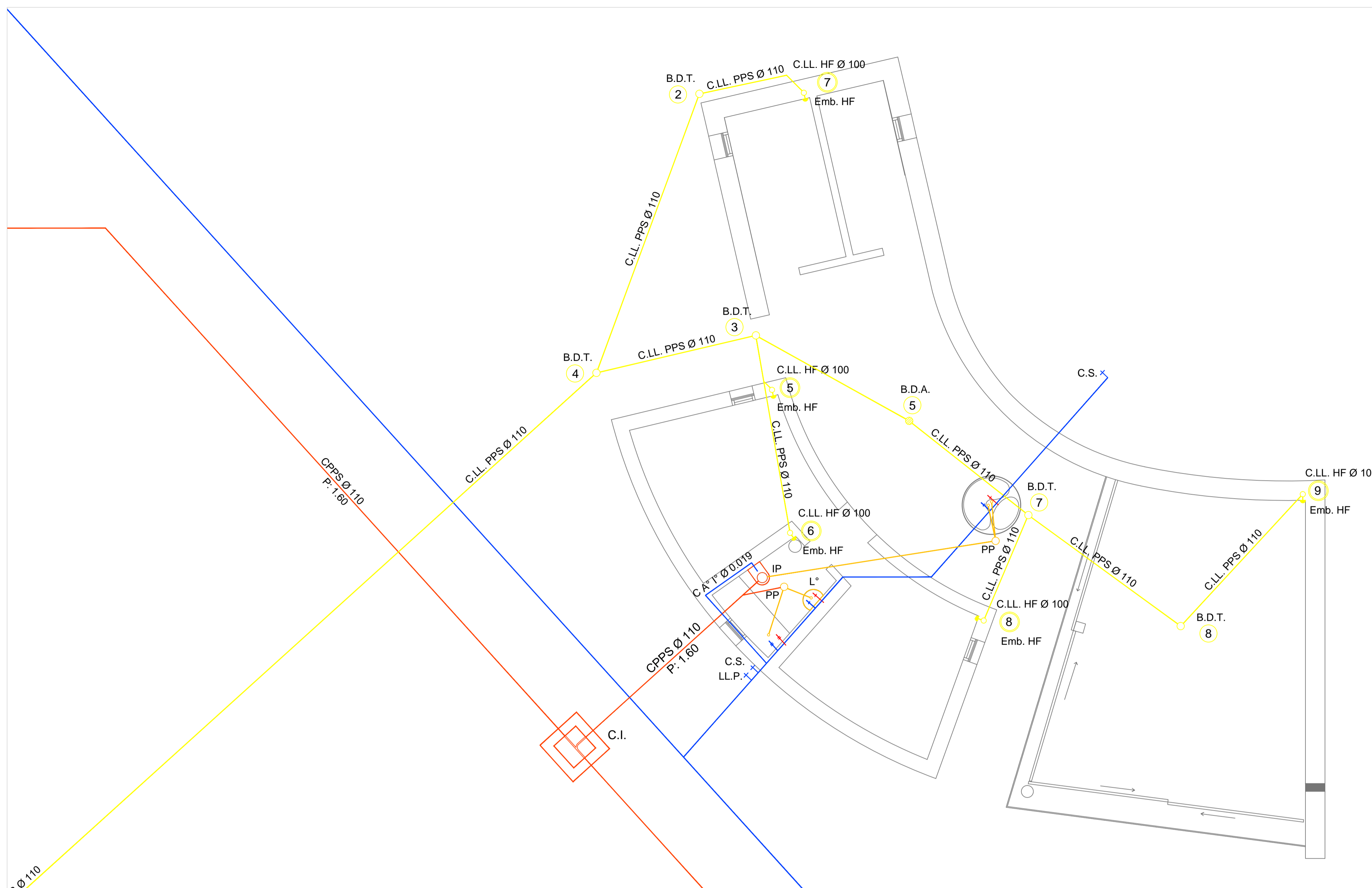

DETALLE CAMARA SEPTICA CAP. 3000 Lts
Esc. 1:40

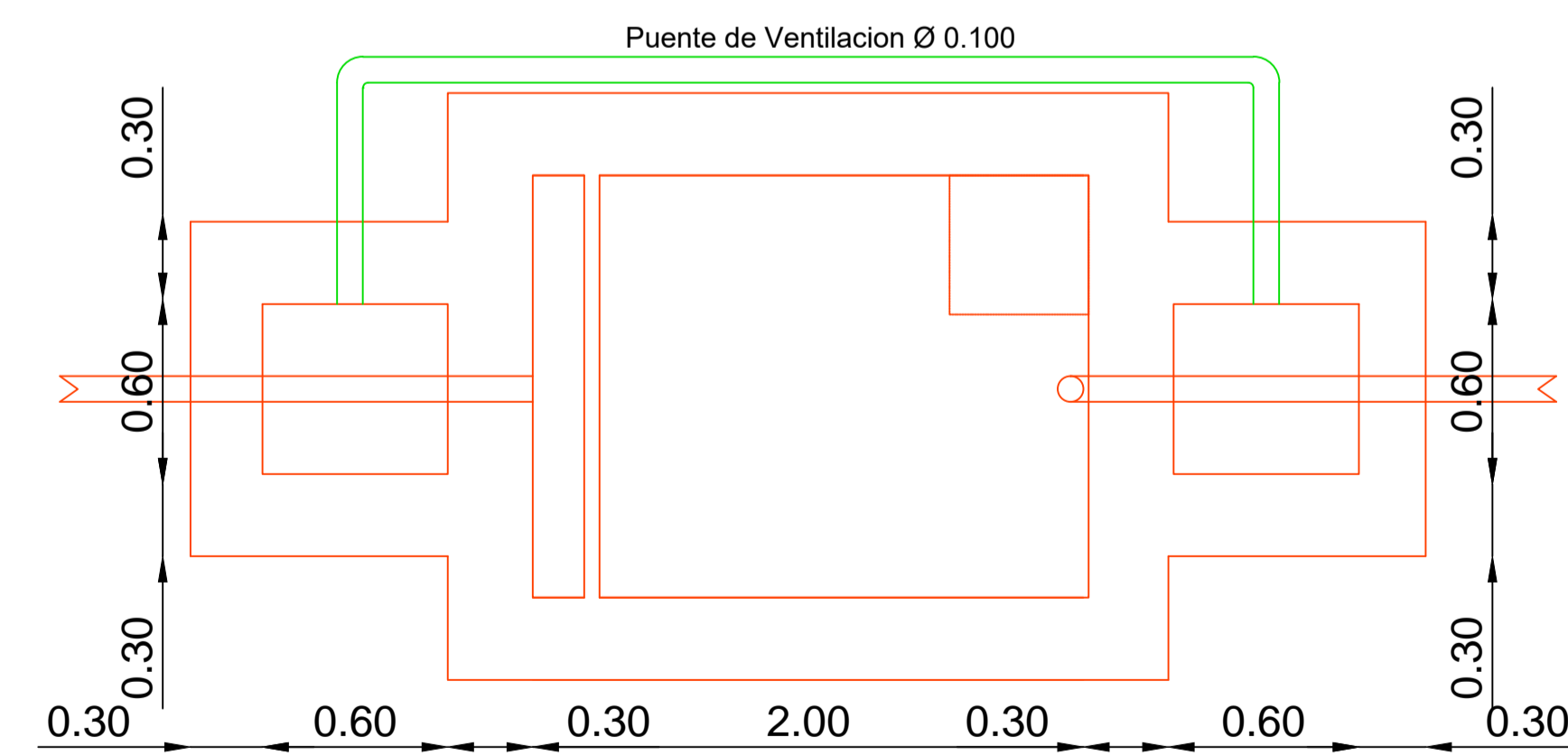
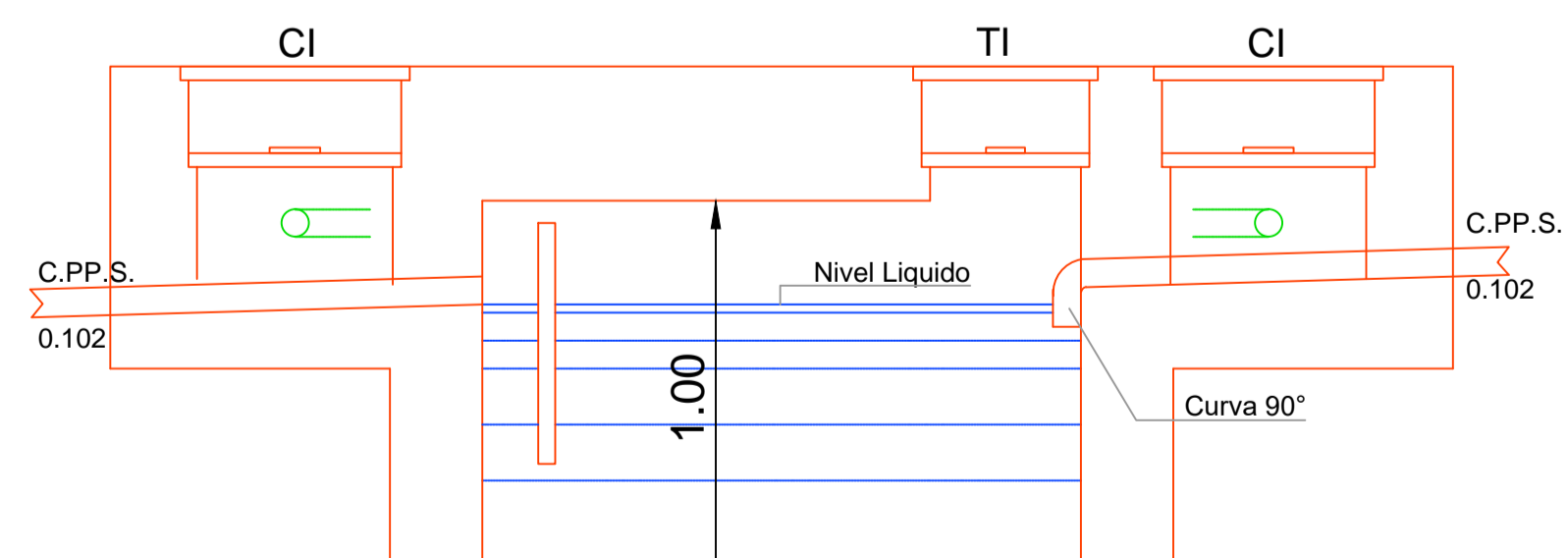

TODAS LAS MEDIDAS SERAN VERIFICADAS EN LA OBRA

REFERENCIAS

PLANO NO APTO PARA CONSTRUCCION.

EL PRESENTE PLANO INDICATIVO, LA CONTRATISTA CONFECCIONARA LOS PLANOS DEFINITIVOS, QUE DEBERAN SER APROBADOS POR LA INSPECCION DE OBRA. EL PLANO PRESENTADO POR LA CONTRATISTA ESTARA EN UN TODO SU CONCORDANCIA CON LA NOMENCLATURA INDICADA.

TODAS LAS MEDIDAS Y TIPOLOGIAS DE TUBERIAS EN OBRA POR EL CONTRATISTA.

TODOS LOS PLANOS DE CONSTRUCCION DEBERAN CONCORDAR Y CONTROLARSE EN OBRA.

REVISION	FECHA	DESIGNACION

Secretaría de Planificación Territorial y Coordinación de Obra Pública
Dirección Nacional de Planificación y Diseño de Obra Pública



Beneficiario:	
Obra: Casa del Puente/ Casa del Arroyo	Plano N°
Plano: Instalación Sanitaria	CC-IS-1
Fecha: Mayo 2019	Escala: 1:50
Revisó:	