

IMPLANTACION
Escala 1:1300

REFERENCIAS EDIFICIOS	
■	E1-EDIFICIO CENTRAL
■	E2-EDIFICIO CONTROL DE CARGAS INGRESO PAIS
■	E3-EDIFICIO CONTROL DE CARGAS EGRESO PAIS

3 BALANZA CONTROL CARGA ingreso pais
Escala S/E



5 BARRERAS DE CONTROL ingreso pais
Escala S/E



5 BARRERAS DE CONTROL egreso pais
Escala S/E



1 DARSENAS CAMIONES egreso pais
Escala S/E



2 VISTA LADO ARGENTINO
Escala S/E



FECHA IMPRESION: 21/08/2021
 DISEÑADOR: JUAN CARLOS GONZALEZ
 DIBUJANTE: JUAN CARLOS GONZALEZ
 REVISOR: JUAN CARLOS GONZALEZ
 AUTORIZADO: JUAN CARLOS GONZALEZ
 COORDINADOR: JUAN CARLOS GONZALEZ
 SUPERVISOR: JUAN CARLOS GONZALEZ
 DIRECTOR: JUAN CARLOS GONZALEZ

NOTAS:
 EL PRESENTE PLANO ES INDICATIVO. LA CONTRATISTA CONFECCIONARA LOS PLANOS DE DETALLE DEFINITIVO QUE DEBERAN SER APROBADOS POR LA D.G. Y LA INSPECCION DE OBRA. EL PLANO PRESENTADO POR LA CONTRATISTA ESTARA EN UN TOPO GRAFICO CON LA SIGUIENTE LEGENDA:
 TODAS LAS MEDIDAS Y ANCHOS SE VERIFICARAN EN OBRA POR EL CONTRATISTA.
 TODOS LOS DETALLES CONSTRUCTIVOS SERAN COORDINADOS Y COMPROBADOS EN OBRA.

PLANO NO APTO PARA CONSTRUCCION

MODIFICACIONES:	REVISION	FECHA	DESCRIPCION

1 PLANTA BAJA
Escala 1:250

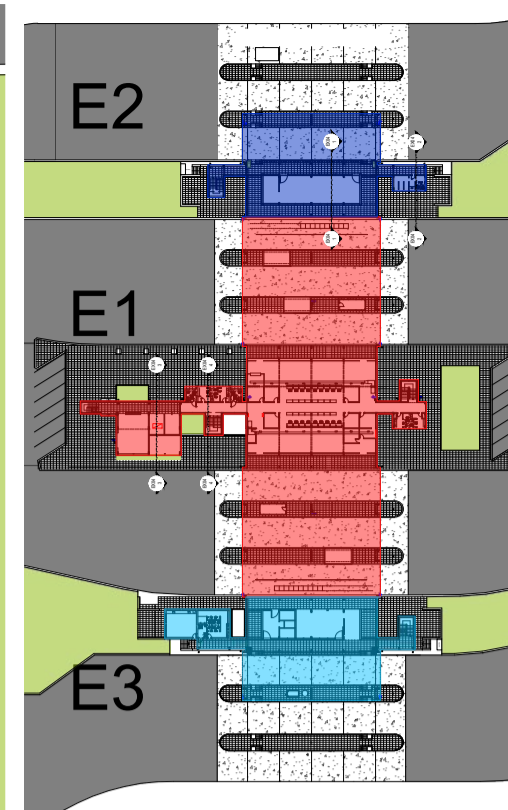
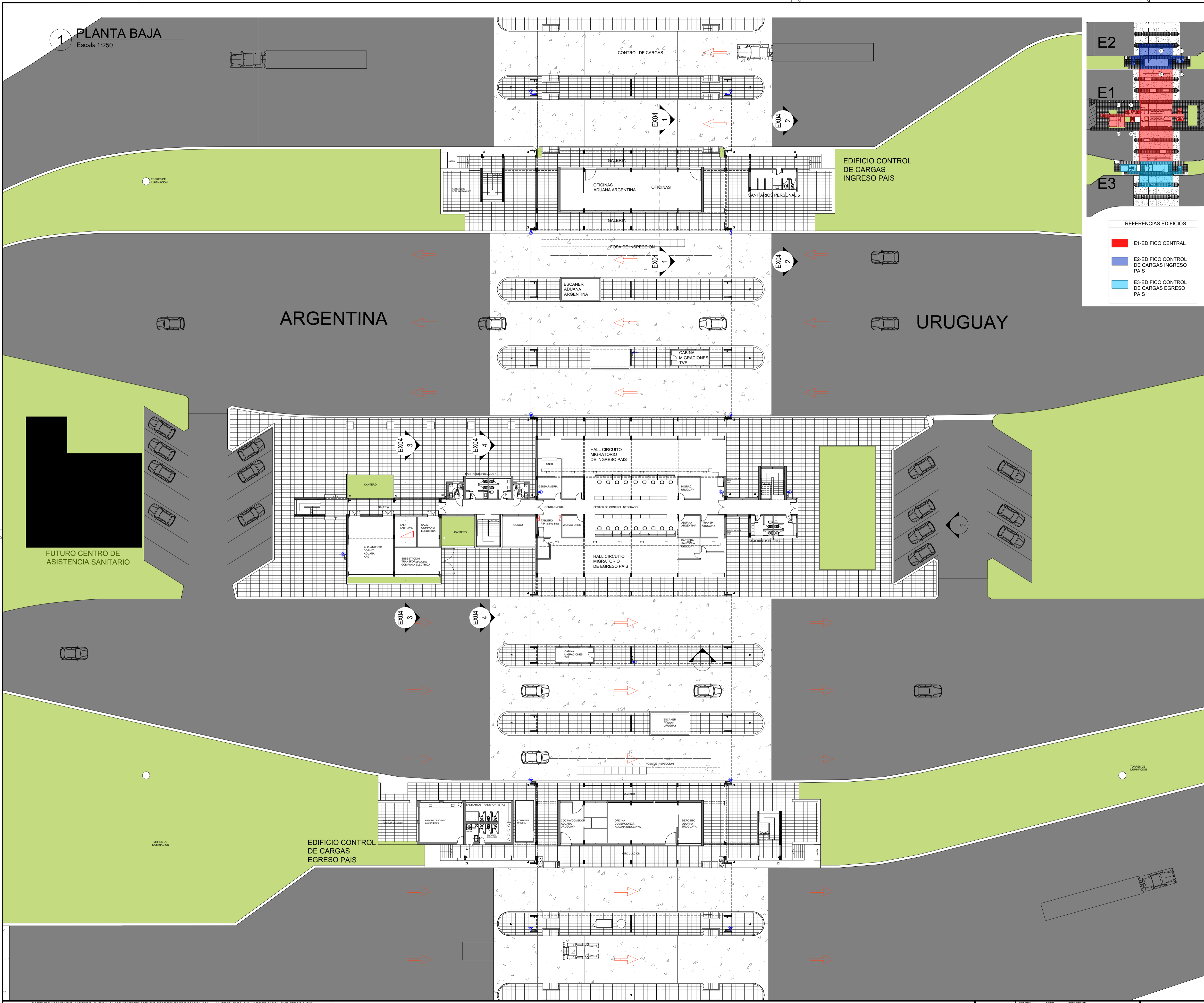

- REFERENCIAS EDIFICIOS
- E1-EDIFICIO CENTRAL
 - E2-EDIFICIO CONTROL DE CARGAS INGRESO PAIS
 - E3-EDIFICIO CONTROL DE CARGAS EGRESO PAIS

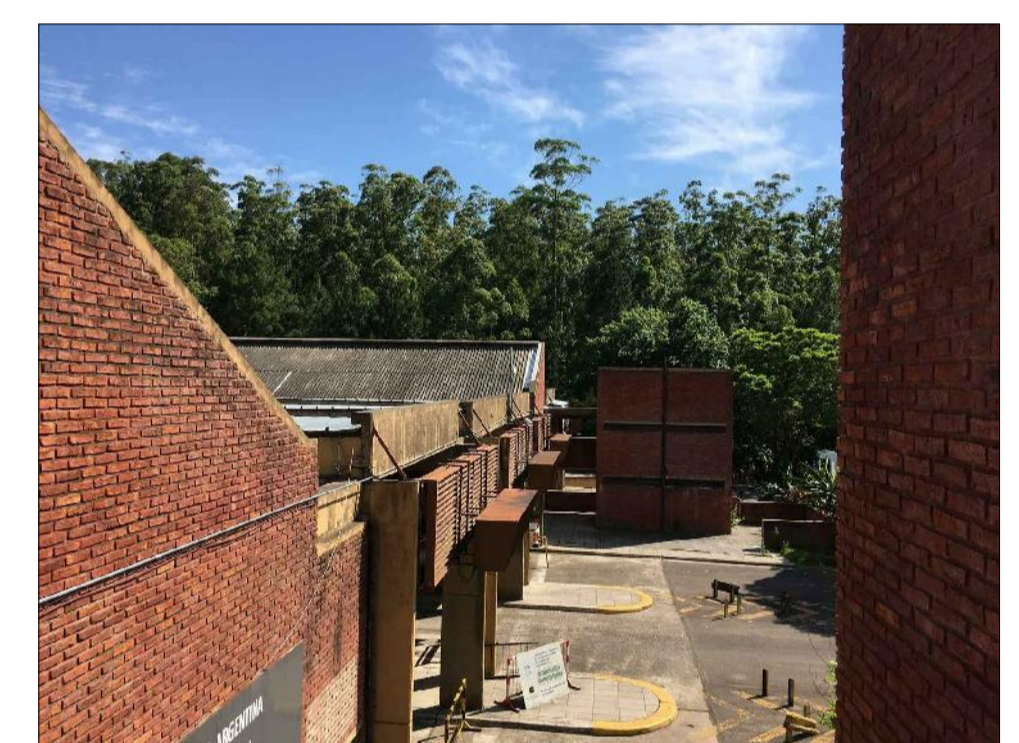

NOTAS:
EL PRESENTE PLANO ES INDICATIVO. LA CONTRATISTA CONFIRMARÁ LOS PLANOS DE DETALLE DEFINITIVO QUE DEBERÁN SER APROBADOS POR LA DCC y LA INSPECCION DE OBRAS. EL PLANO PRESENTADO POR LA CONTRATISTA ESTARÁ EN UN TOPO DE ALICATORIO CON LA IDENTIFICACION DE TODOS LOS ELEMENTOS Y MATERIALES QUE SE UTILIZARÁN EN LA OBRAS.
TODAS LAS MEDIDAS Y NÚMEROS SE VERIFICARÁN EN OBRAS POR EL CONTRATISTA.
TODOS LOS DETALLES CONSTRUCTIVOS SERÁN COORDINADOS Y CONTROLADOS EN OBRAS.

PLANO NO APTO PARA CONSTRUCCION

MODIFICACIONES:	REVISION	FECHA	DESCRIPCION

1 CORTE EDIFICIO E2 - SANITARIOS
Escala 1:50

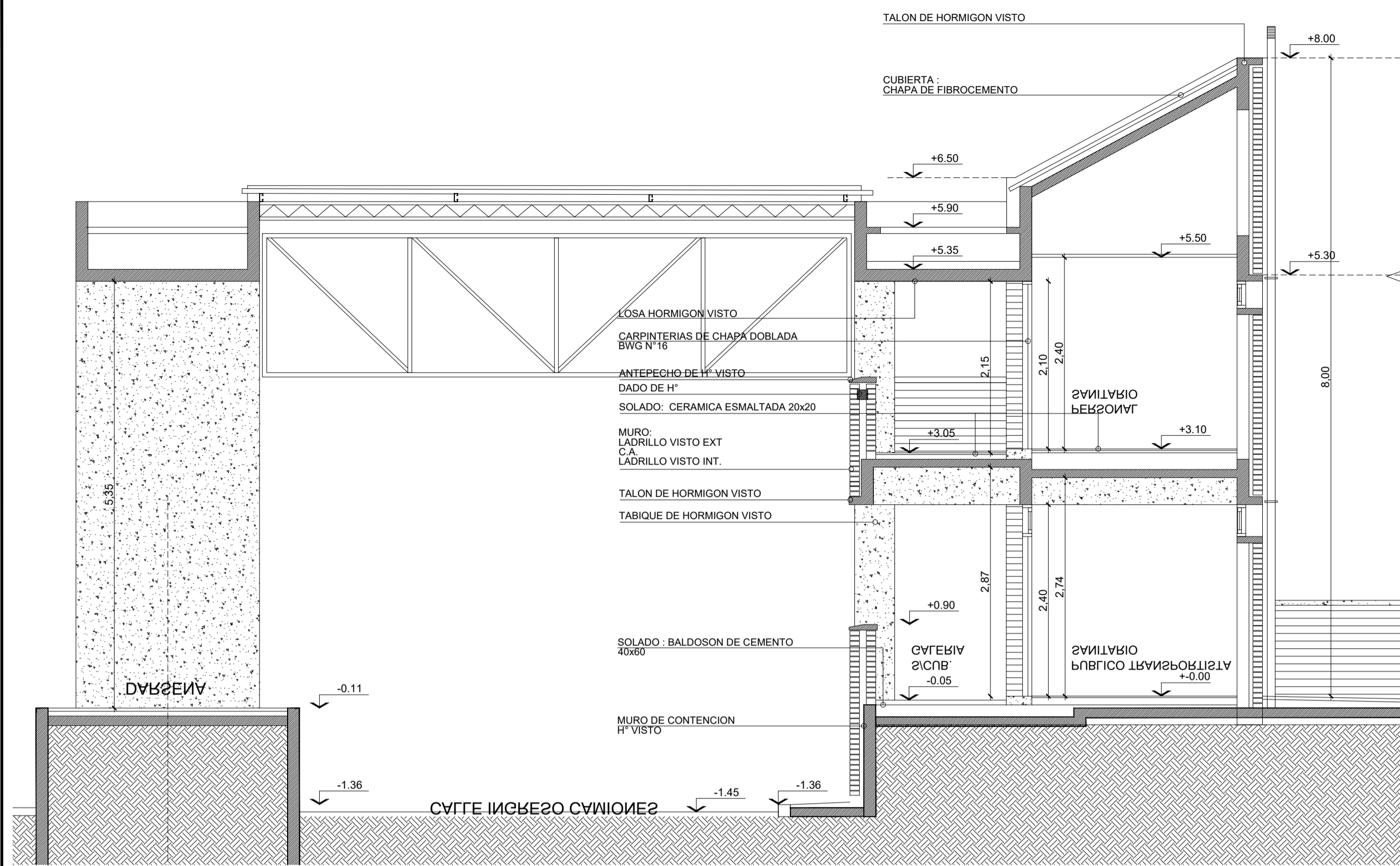

2 CORTE EDIFICIO E2 OFICINAS
Escala 1:50

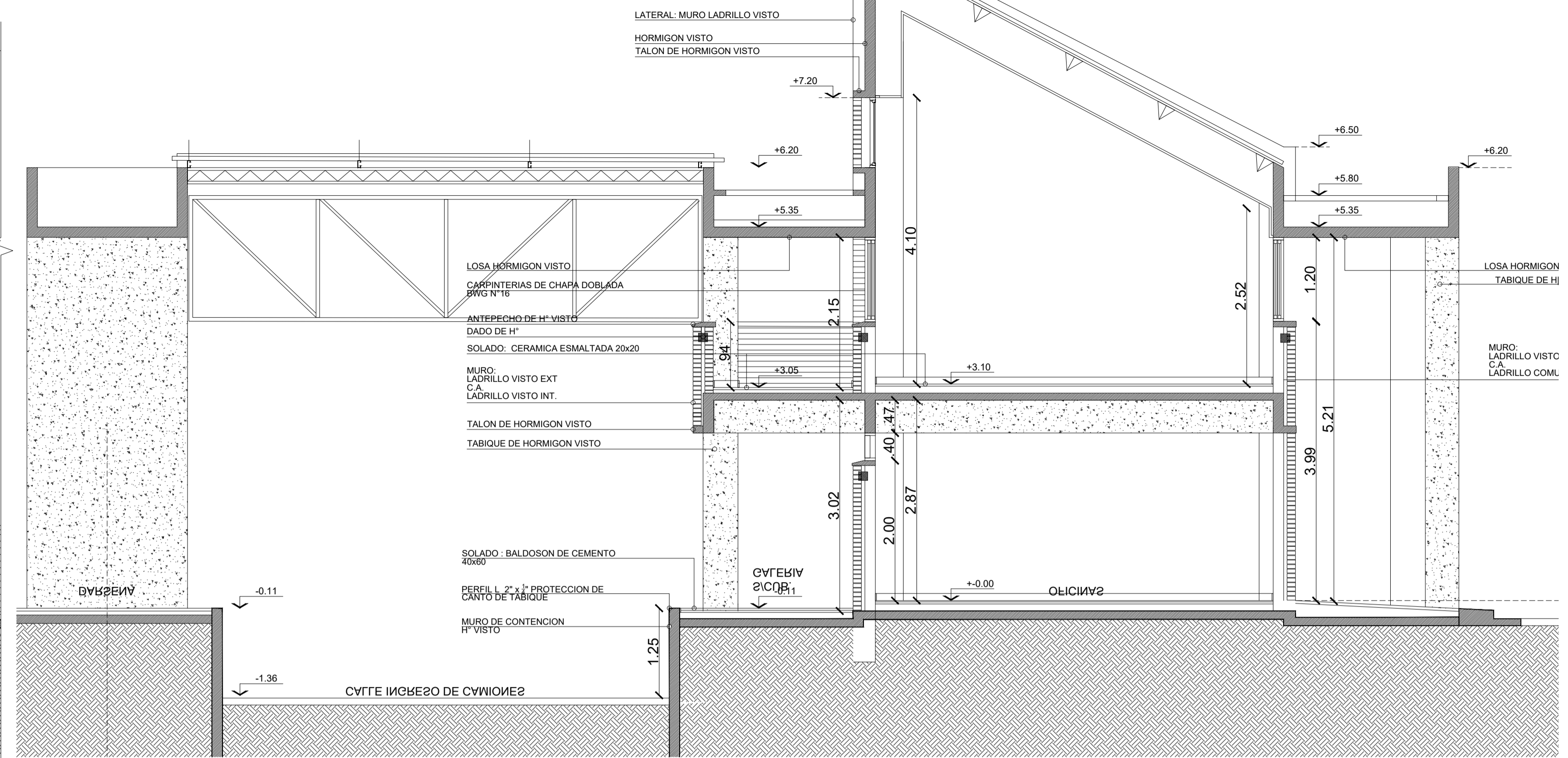

3 CORTE EDIFICIO E1 - GENDARMERIA
Escala 1:50

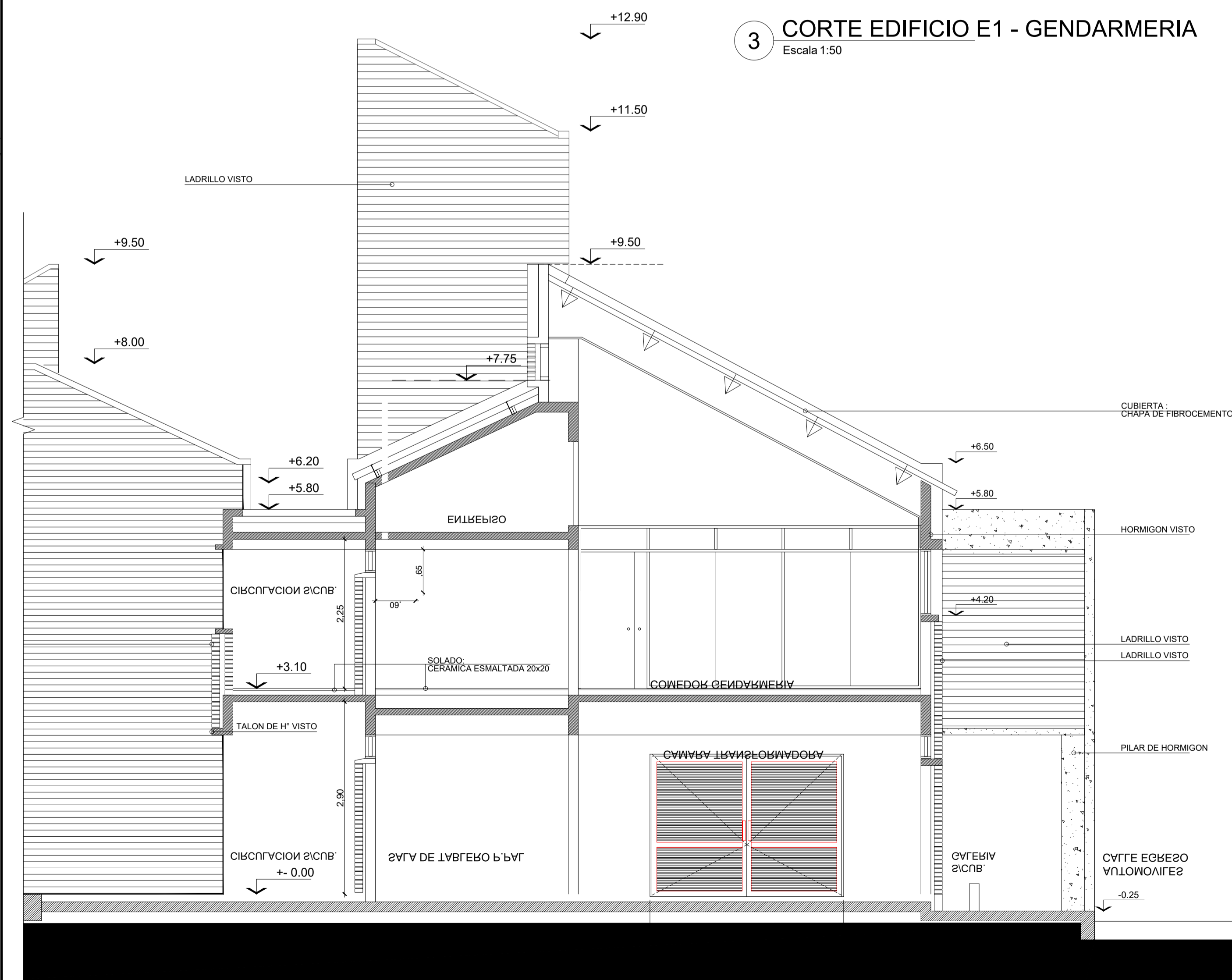

4 CORTE EDIFICIO E1 BAÑOS - ESCALER - TR
Escala 1:50

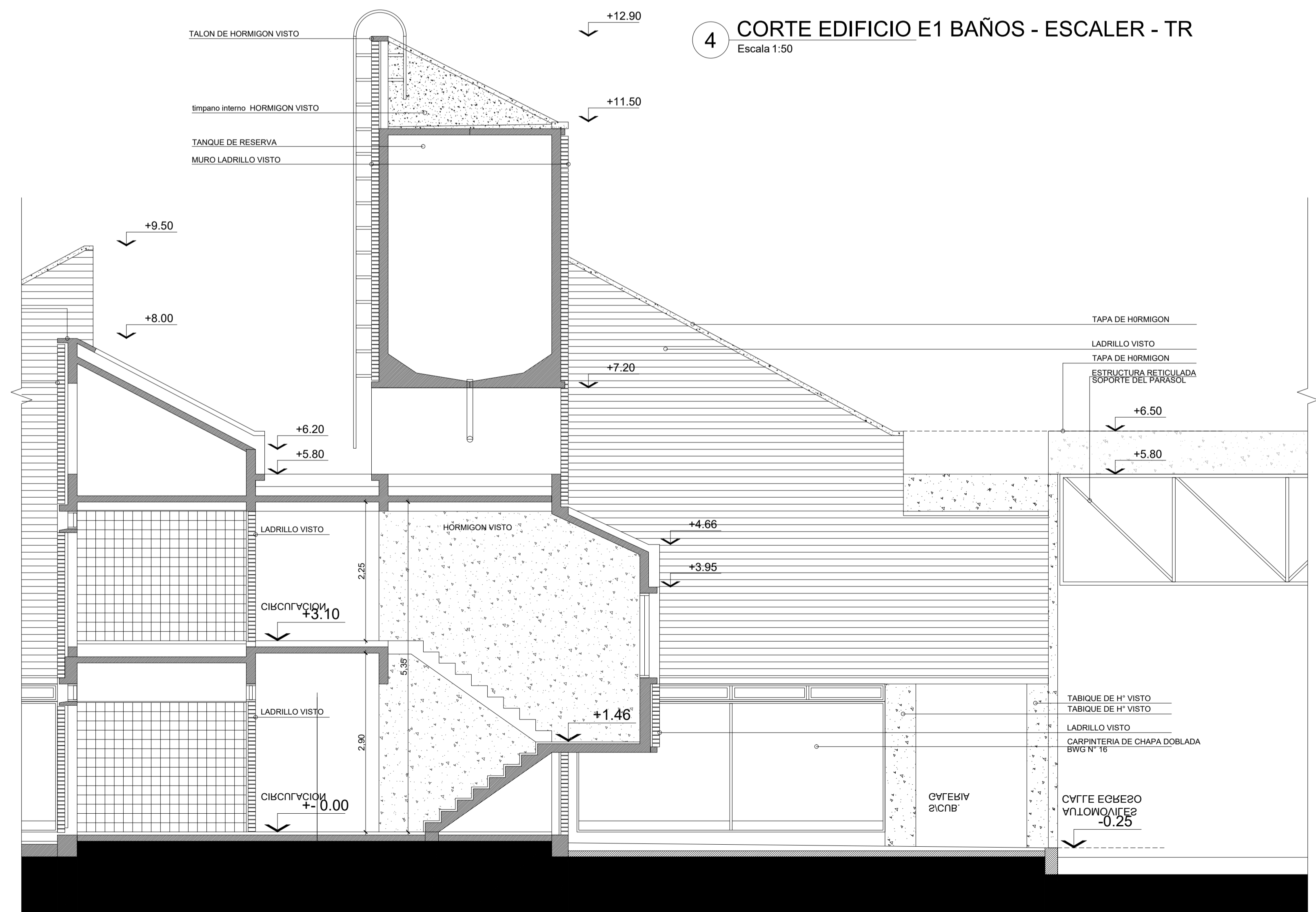

NOTAS:
1. EL PRESENTE PLANO ES NEGATIVO. LA CONTRATISTA CONFIRMARÁ LOS PLANOS DE DETALLE DEFINITIVO QUE DEBERÁN SER APROBADOS POR LA DCC y LA INSPECCIÓN DE OBRAS. EL PLANO PRESENTADO POR LA CONTRATISTA ESTARÁ EN TOTAL ACUERDO CON LA MEMORIA DESCRIPTIVA.
2. TODAS LAS MEDIDAS Y NIVELES SE VERIFICARÁN EN OBRA POR EL CONTRATISTA.
3. TODOS LOS DETALLES CONSTRUCTIVOS DEBEN CONCORDAR CON LOS DETALLES EN OBRA.
NOTA: EL NIVEL -0.15 DEL PAVIMENTO A CONSTRUIR, INDICADO EN ESTE PLANO, DEBERÁ CORRESPONDER AL PUNTO MÁS ALTO DEL PAVIMENTO EXISTENTE.



PLANO NO APTO PARA CONSTRUCCIÓN

MODIFICACIONES:	REVISIÓN	FECHA	DESCRIPCIÓN

Ministerio del Interior
Argentina

Obra: Proyecto de Renovación y modernización del Centro de Frontera CONCORDIA - SALTO
Plano: CORTES - EXISTENTE
Fecha: 2021

Eq. de Proyecto: _____ Dibujó: _____ Revisó: _____ Escala en dibujo: Ex.04

-  Ladrillo común visto
-  Hormigón pintado
-  Chapa fibrocemento

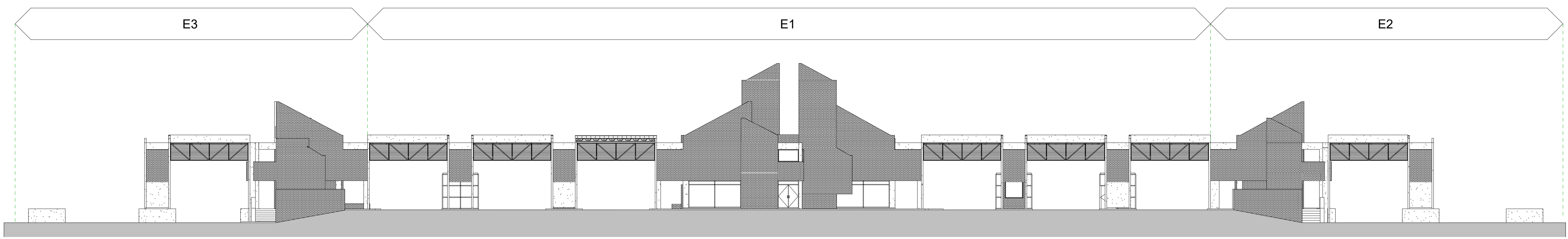

CONJUNTO - Vista Este Existente
1 : 200

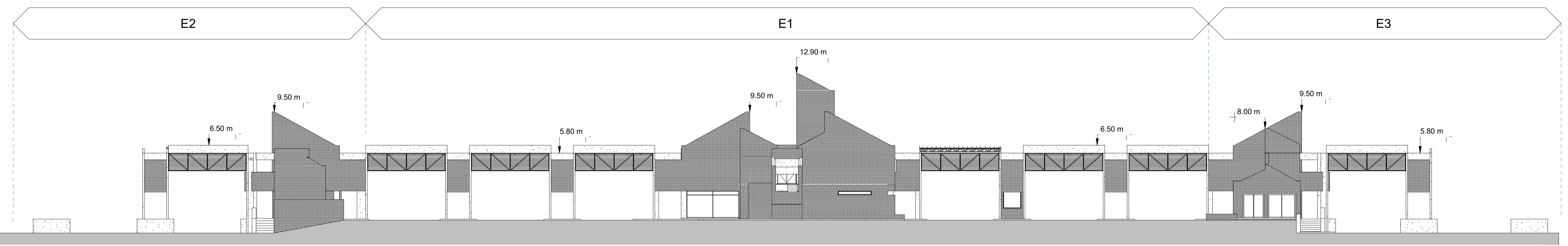

CONJUNTO - Vista Oeste Existente
1 : 200

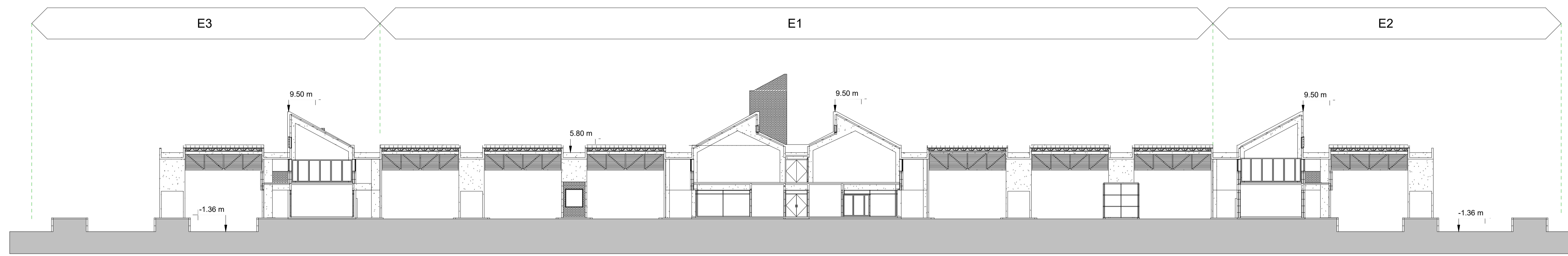

Sección Transversal Existente
1 : 200

NOTAS: EL PRESENTE PLANO ES INDICATIVO. LA CONTRATISTA CONFIRMARÁ LOS PLANOS DE DETALLE DEFINITIVO QUE DEBERÁN SER APROBADOS POR LA D.G. Y LA INSPECCIÓN DE OBRA. EL PLANO PRESENTADO POR LA CONTRATISTA ESTARÁ EN UN TODO SI ACUERDO CON LA MEMORIA VISUAL. TODAS LAS MEDIDAS Y NIVELES SE VERIFICARÁN EN OBRA POR EL CONTRATISTA. TODOS LOS DETALLES CONSTRUCTIVOS SERÁN COORDINADOS Y COMPATIBILIZADOS EN OBRA.

PLANO NO APTO PARA CONSTRUCCION.

MODIFICACIONES:	REVISIÓN	FECHA	DESCRIPCIÓN



Ministerio del Interior
Argentina

Obra: Proyecto de Renovación y modernización del Centro de Frontera Concordia, Entre Ríos

Plano: Vistas Conjunto

Fecha: 2021

Eq. de Proyecto: Dibujó: Revisó: Escala: 1 : 200

Plano N° EX.05

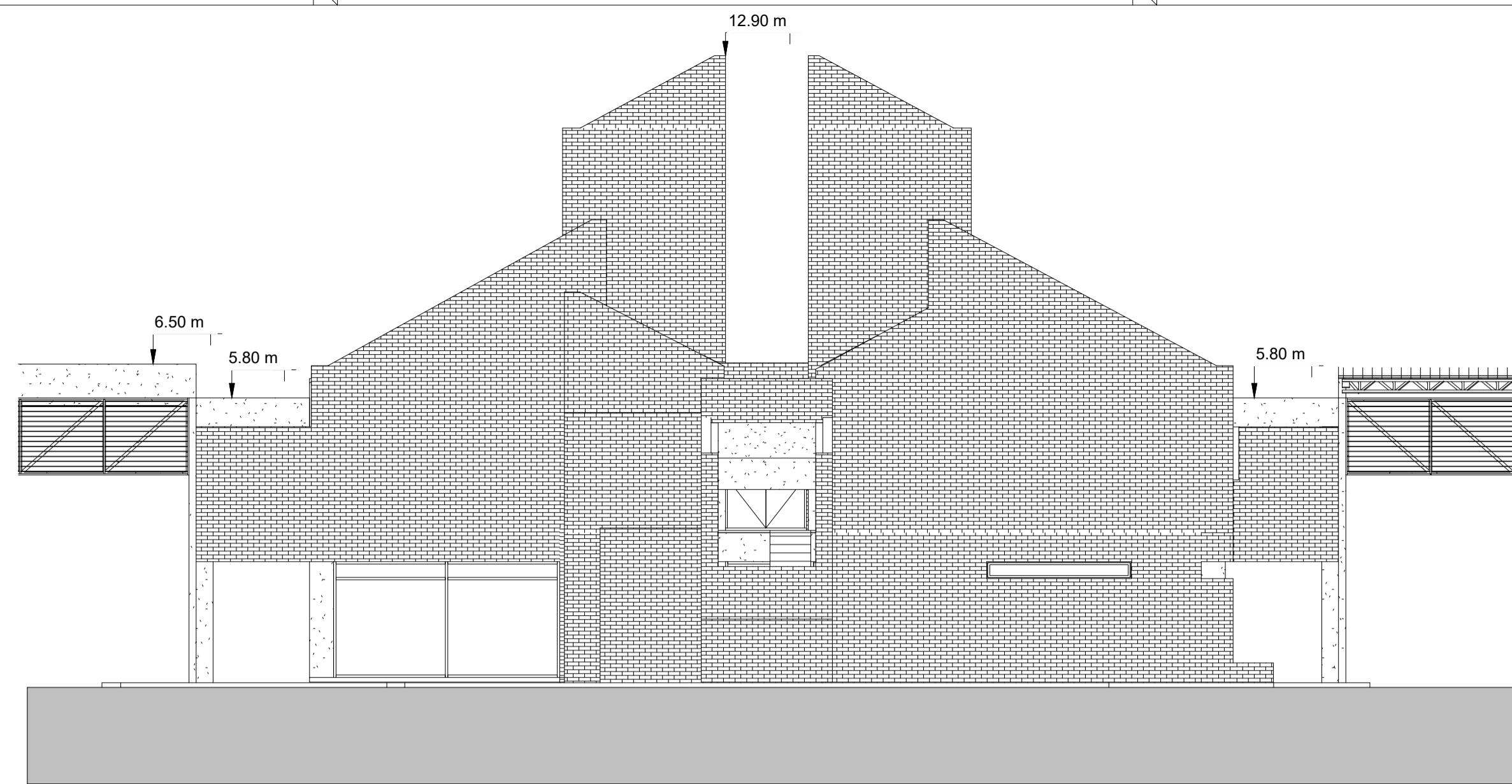

E1 - Vista Oeste Existente

1 : 100

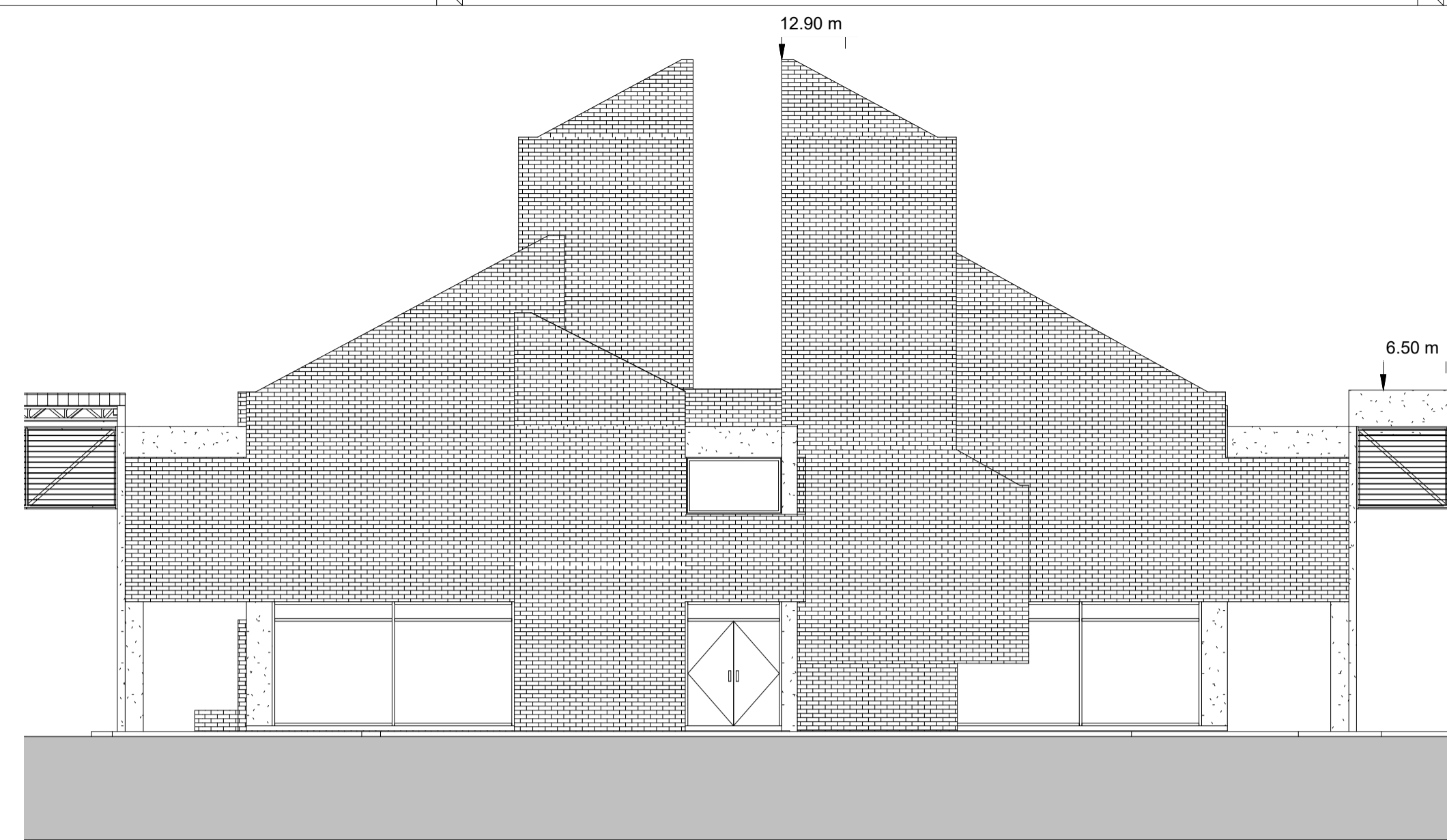

E1 - Vista Este Existente

1 : 100

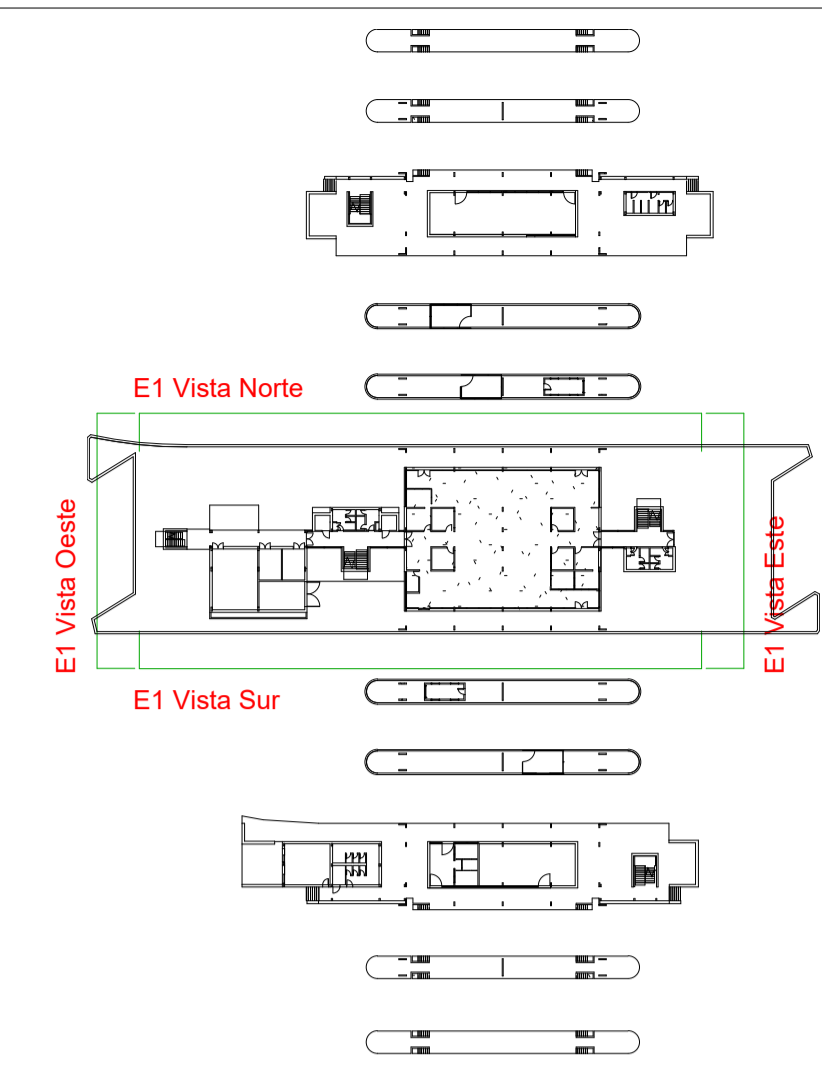

- REFERENCIAS
- Ladrillo común visto
 - Hormigón pintado
 - Chapa fibrocemento

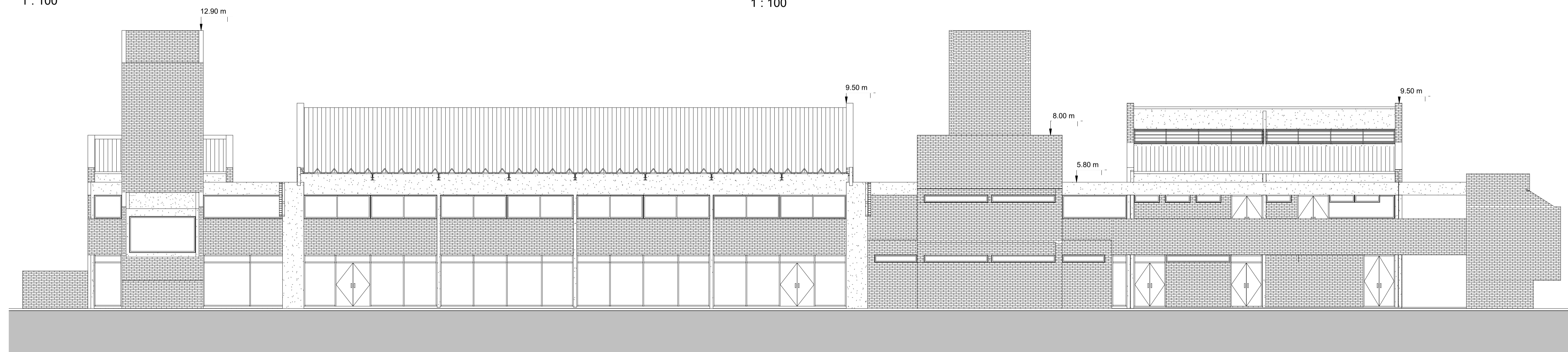

E1 - Vista Norte Existente

1 : 100

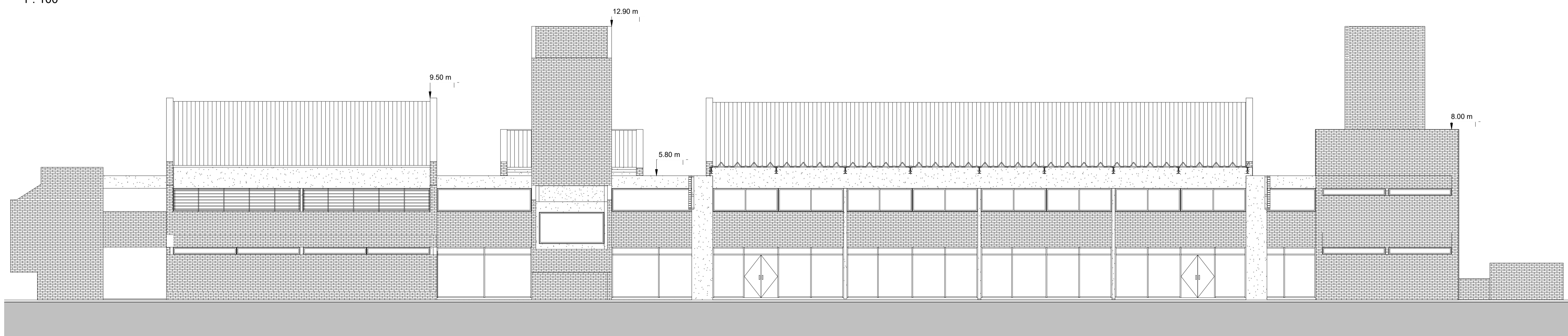

E1 - Vista Sur Existente

1 : 100

NOTAS:
 EL PRESENTE PLANO ES INDICATIVO LA CONTRATISTA CONFECCIONARA LOS PLANOS DE DETALLE DEFINITIVO QUE DEBERAN SER APROBADOS POR LA DGS y LA INSPECCION DE OBRA. EL PLANO PRESENTADO POR LA CONTRATISTA ESTARA EN UN
 TODO SE ADECUA A LA NORMATIVA VIGENTE
 TODAS LAS MEDIDAS Y NIVELES SE VERIFICARAN EN OBRA POR EL CONTRATISTA.
 TODOS LOS DETALLES CONSTRUCTIVOS SERAN DISEÑADOS Y COMPLETADOS EN OBRA.

PLANO NO APTO PARA CONSTRUCCION

MODIFICACIONES:	REVISION	FECHA	DESCRIPCION

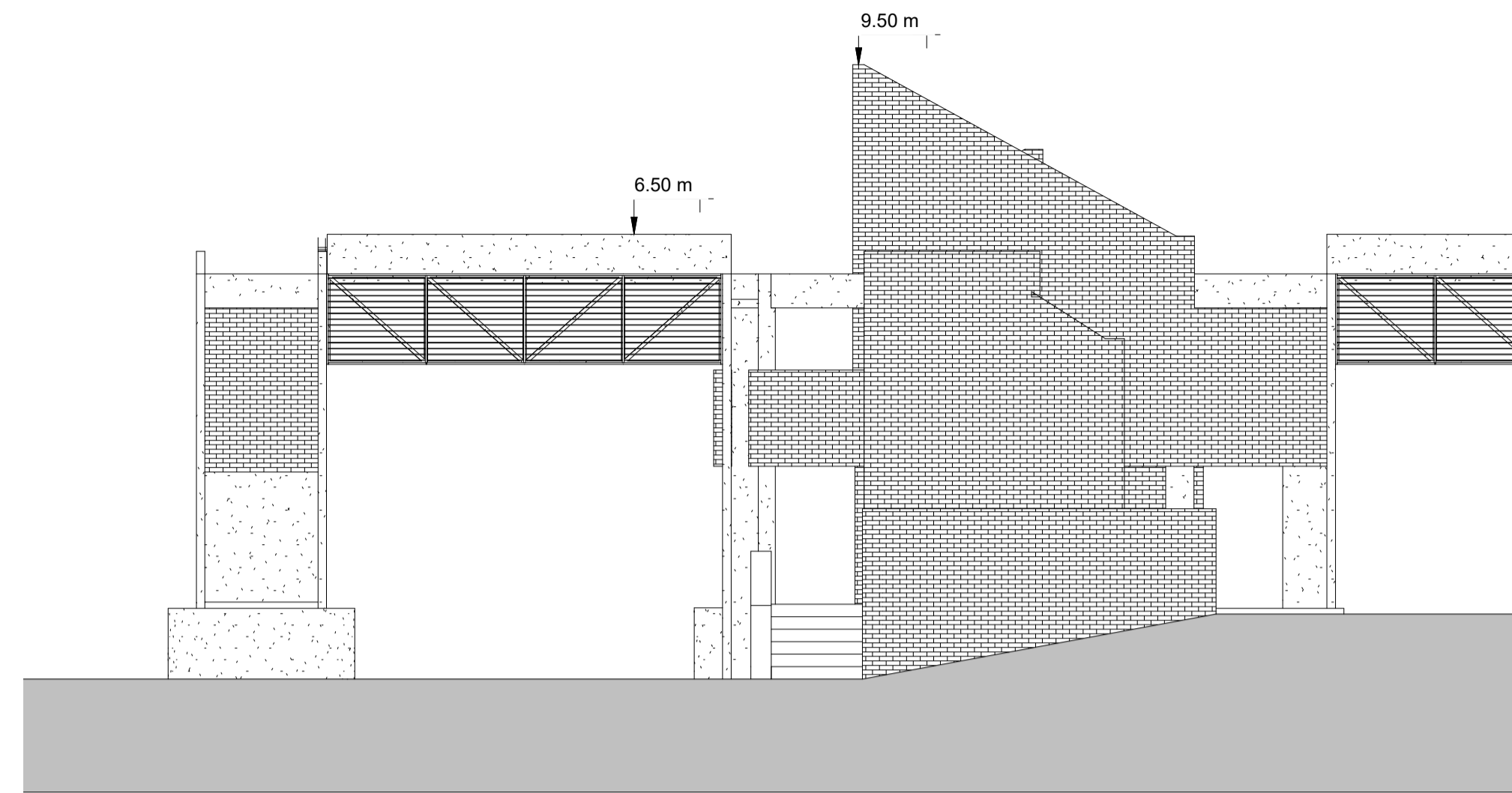

E2 - Vista Oeste Existente
1 : 100

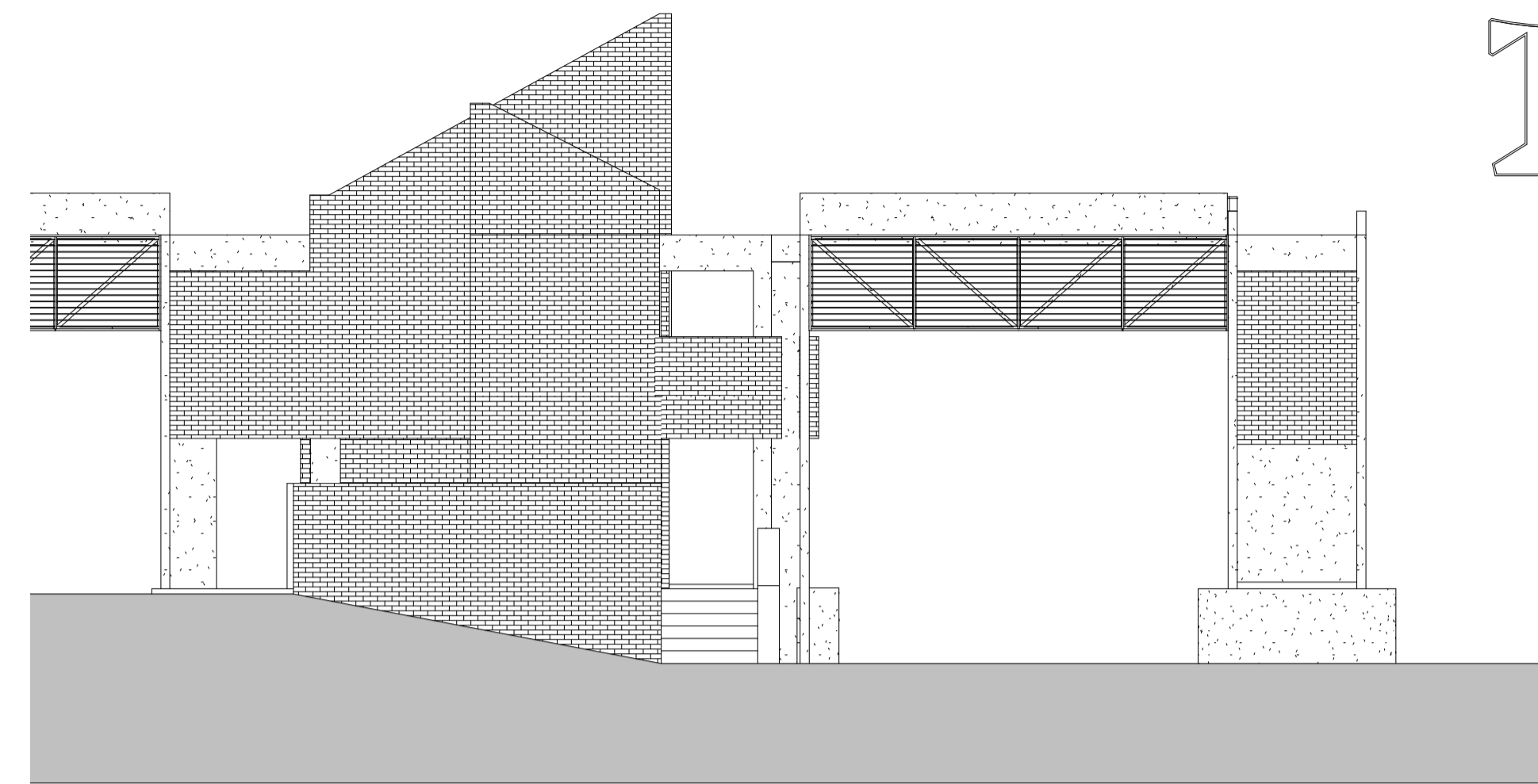

E2 - Vista Este Existente
1 : 100

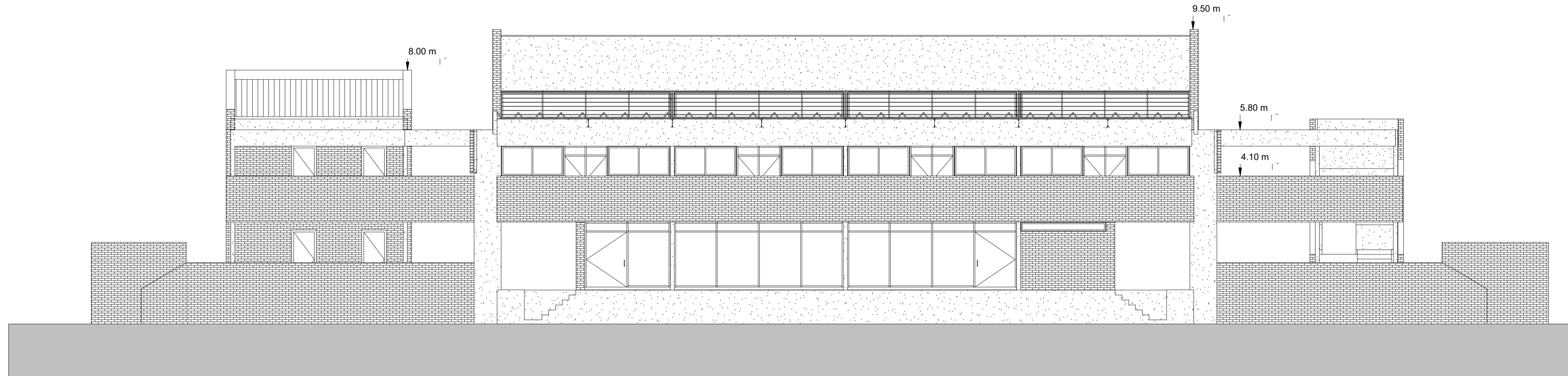

E2 - Vista Norte Existente
1 : 100

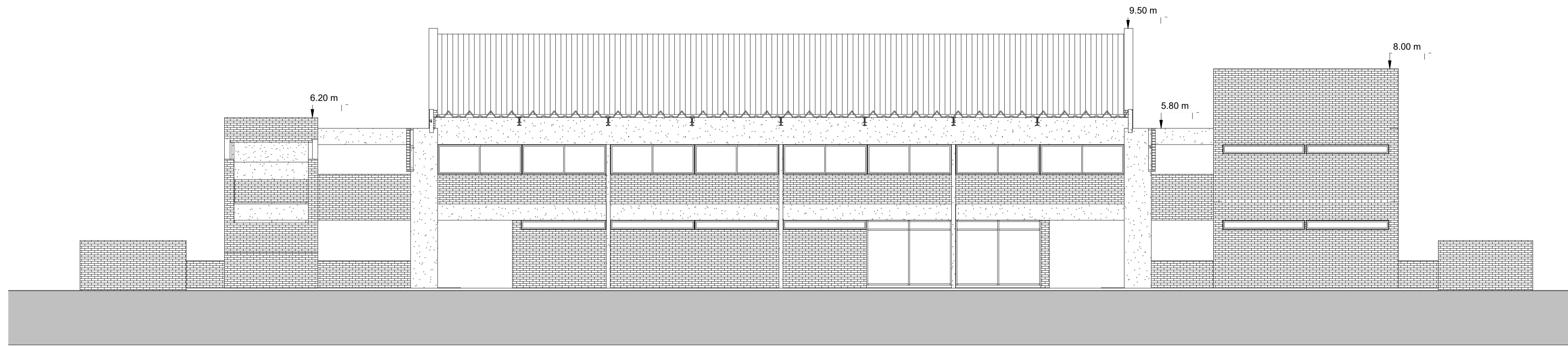

E2 - Vista Sur Existente
1 : 100

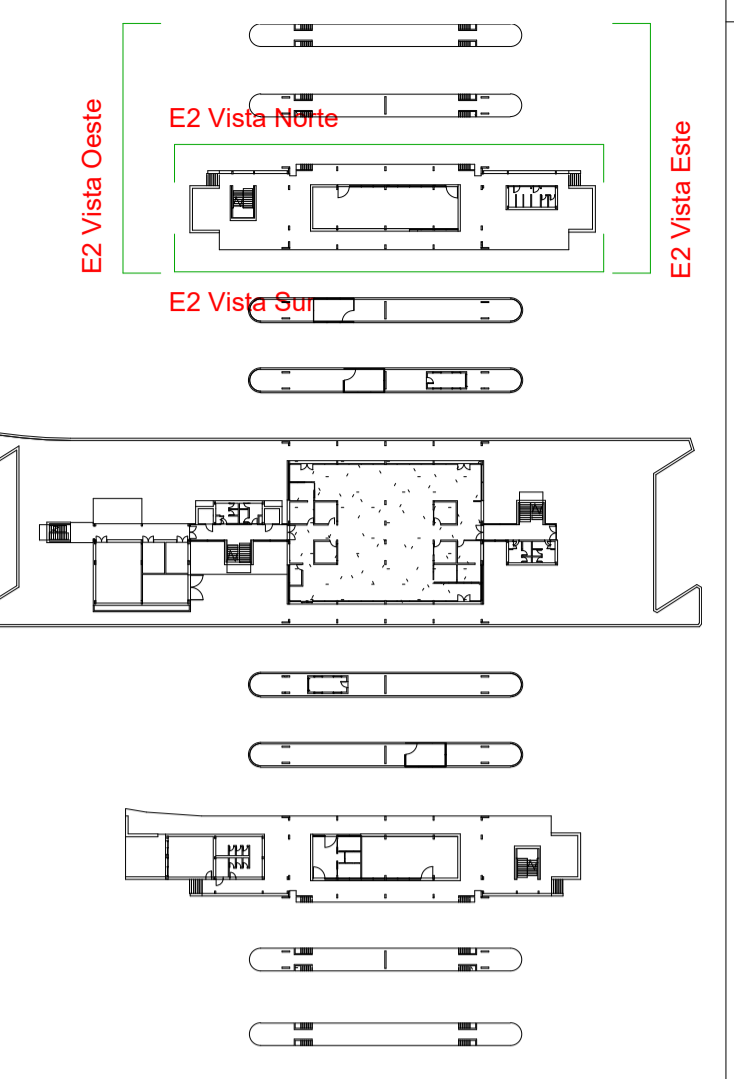

REFERENCIAS

	Ladrillo común visto
	Hormigón pintado
	Chapa fibrocemento

NOTAS: EL PRESENTE PLANO ES INDICATIVO. LA CONTRATISTA CONFIRMARÁ LOS PLANOS DE DETALLE DEFINITIVO, QUE DEBERÁN SER APROBADOS POR LA D.G. Nº 11 A LA INSPECCIÓN DE OBRAS. EL PLANO PRESENTADO POR LA CONTRATISTA ESTARÁ EN UN ESTADO DE ACUERDO CON LA NORMA VIGENTE. TODAS LAS MEDIDAS Y VALORES SE INDICARÁN EN OBRAS POR EL CONTRATISTA. TODOS LOS DETALLES CONSTRUCTIVOS DEBERÁN COORDINARSE Y COMPROBARSE EN OBRAS.

PLANO NO APTO PARA CONSTRUCCIÓN.

MODIFICACIONES:

REVISIÓN	FECHA	DESCRIPCIÓN

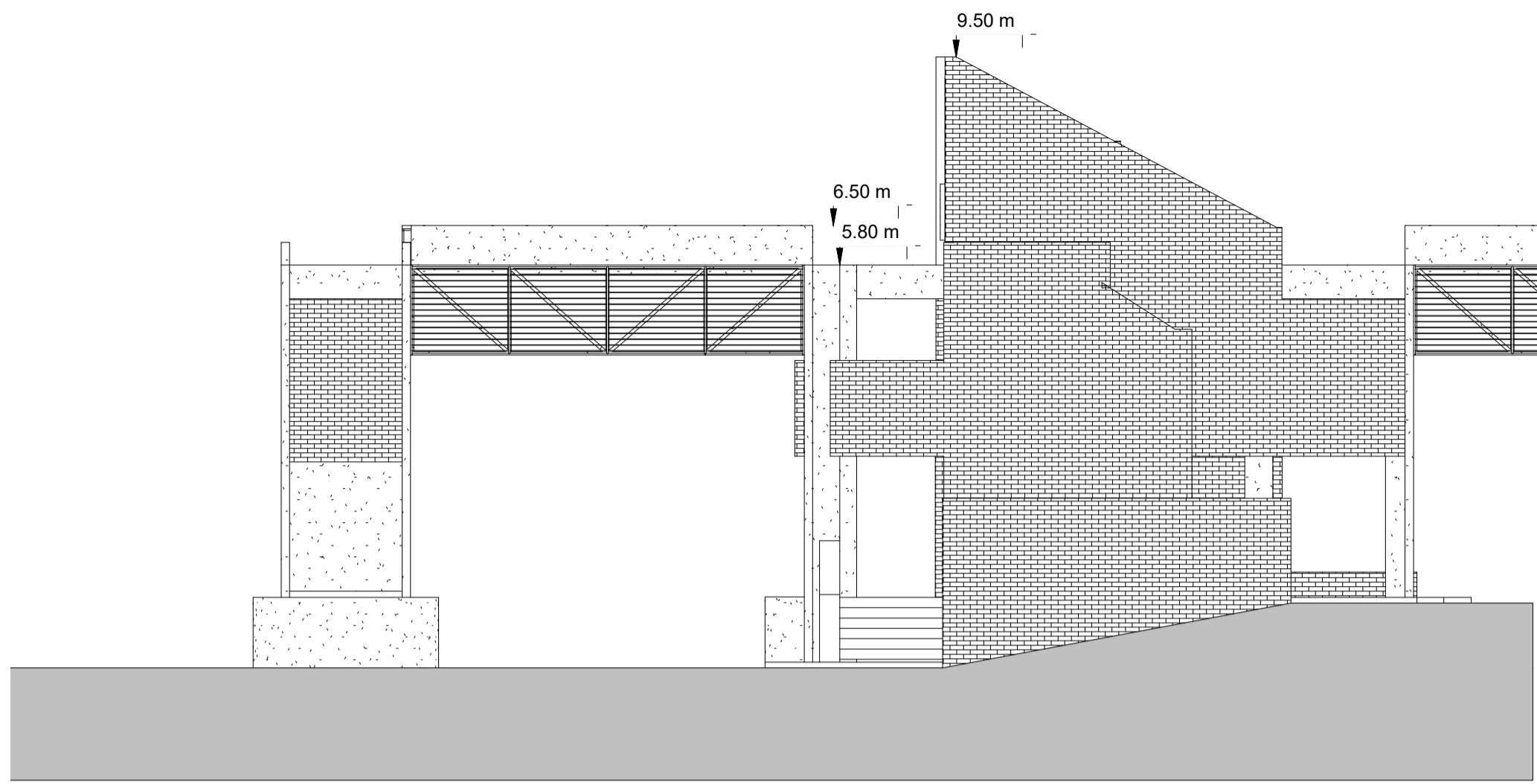

E3 - Vista Este Existente
1 : 100

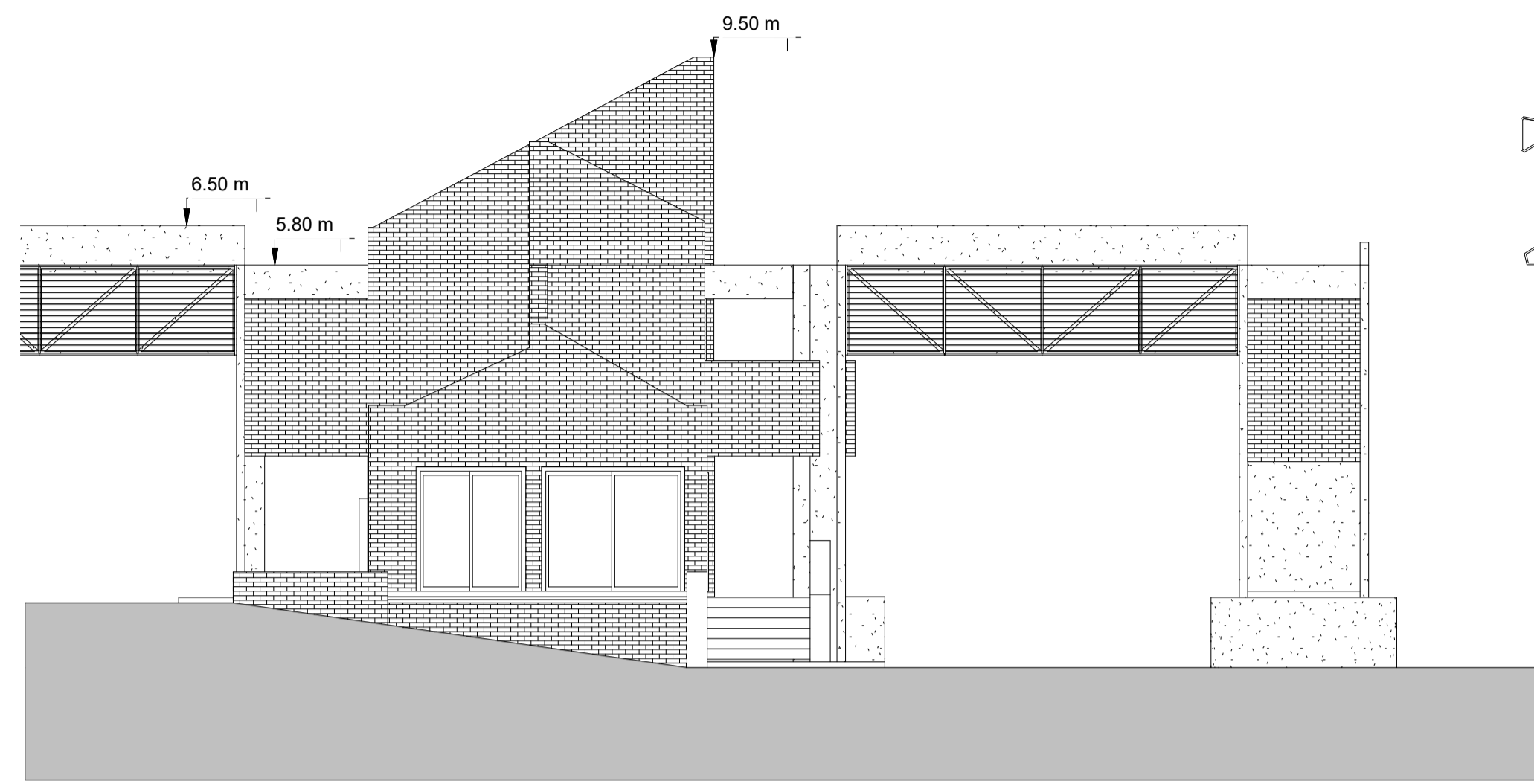

E3 - Vista Oeste Existente
1 : 100

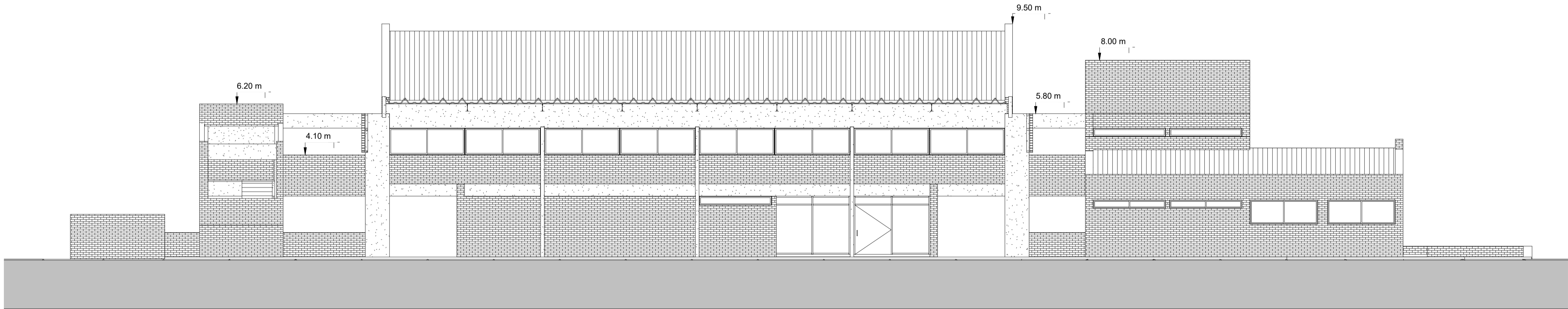
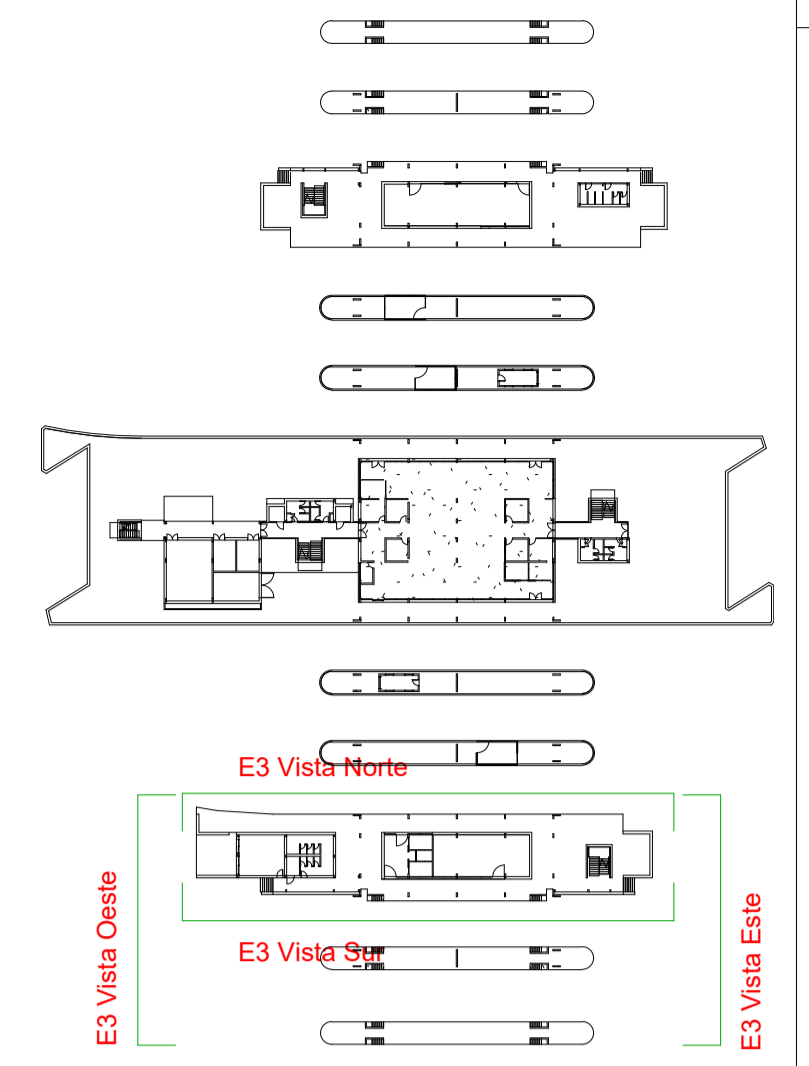

E3 - Vista Norte Existente
1 : 100

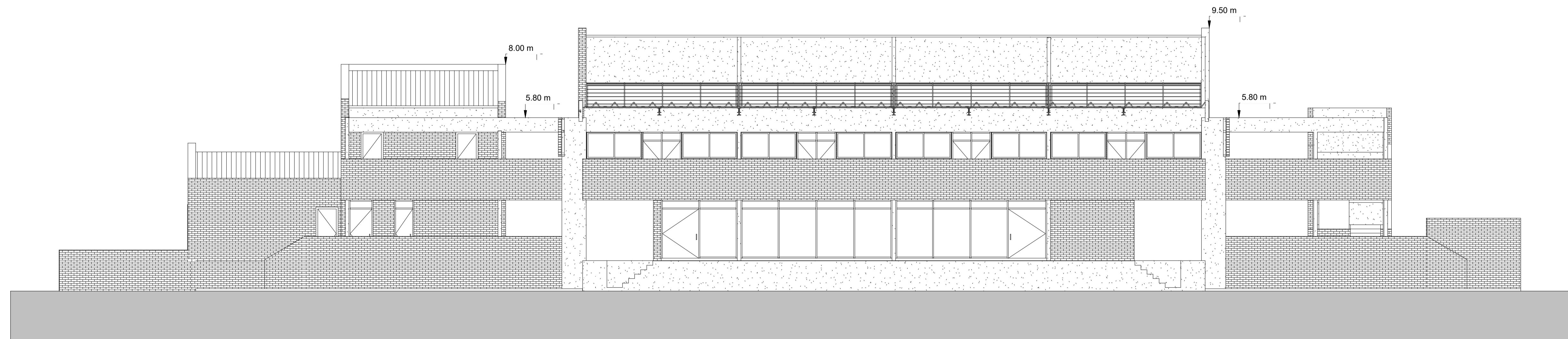

E3 - Vista Sur Existente
1 : 100

NOTAS: EL PRESENTE PLANO ES INDICATIVO. LA CONTRATISTA CONFECIONARÁ LOS PLANOS DE DETALLE DEFINITIVO QUE DEBERÁN SER APROBADOS POR LA D.G. D. Y LA INSPECCIÓN DE OBRA. EL PLANO PRESENTADO POR LA CONTRATISTA ESTARÁ EN UN TODO SE ADECUADO CON LA NOMENCLATURA VISUAL. TODAS LAS MEDIDAS Y VOLUMENES SE VERIFICARÁN EN OBRA POR EL CONTRATISTA. TODOS LOS DETALLES CONSTRUCTIVOS SERÁN COORDINADOS Y COMPROBADOS EN OBRA.

PLANO NO APTO PARA CONSTRUCCION.

MODIFICACIONES:	REVISOR	FECHA	DESCRIPCION