





INTERVENCIÓN

-  Ladrillo común visto
-  Limpieza integral y aplicación de pintura siliconada.
-  Hormigón fachada
-  Reparación y aplicación de pintura.



CONJUNTO - Vista Este Intervención
1 : 200

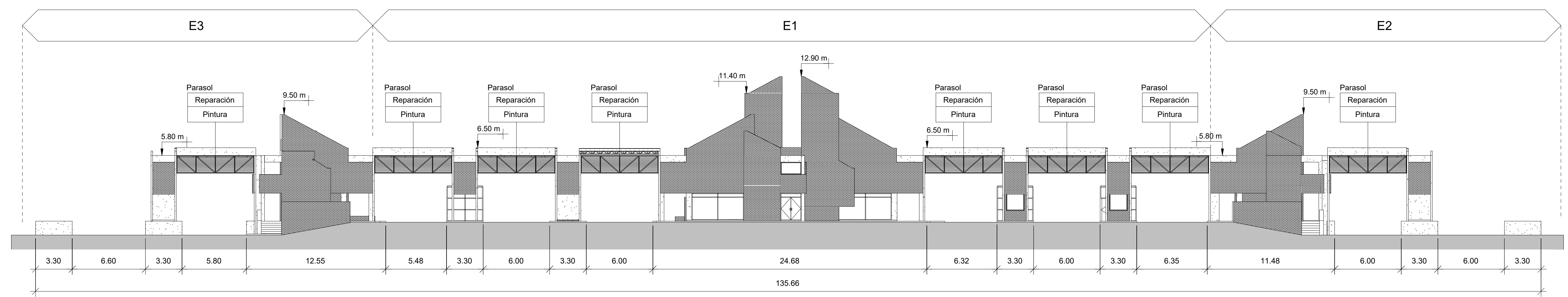
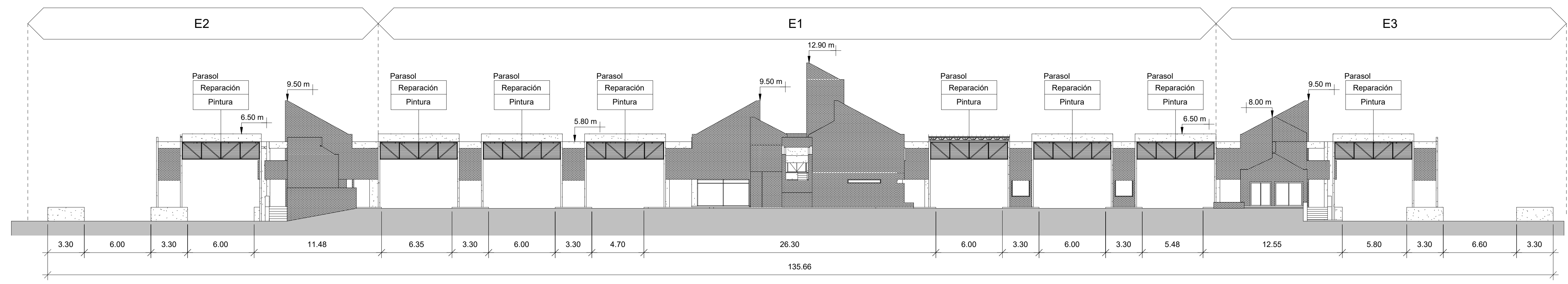

CONJUNTO - Vista Oeste Intervención
1 : 200

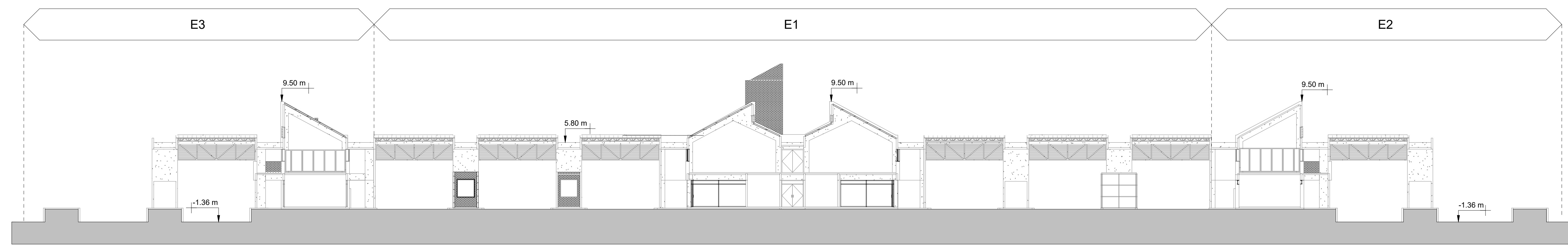

Sección Transversal Intervención
1 : 200

NOTAS: EL PRESENTE PLANO ES INDICATIVO. LA CONTRATISTA CONFIRMARÁ LOS PLANOS DE DETALLE DEFINITIVO QUE DEBERÁN SER APROBADOS POR LA D.G. Y LA INSPECCIÓN DE OBRA. EL PLANO PRESENTADO POR LA CONTRATISTA ESTARÁ EN UN TOPOGRÁFICO ADJUNTO CON LA MEMORIA INDICADA. TODAS LAS MEDIDAS Y MATERIALES SE VERIFICARÁN EN OBRA POR EL CONTRATISTA. TODOS LOS DETALLES CONSTRUCTIVOS SERÁN COORDINADOS Y CONTROLADOS EN OBRA.

PLANO NO APTO PARA CONSTRUCCIÓN.

MODIFICACIONES:	REVISIÓN	FECHA	DESCRIPCIÓN

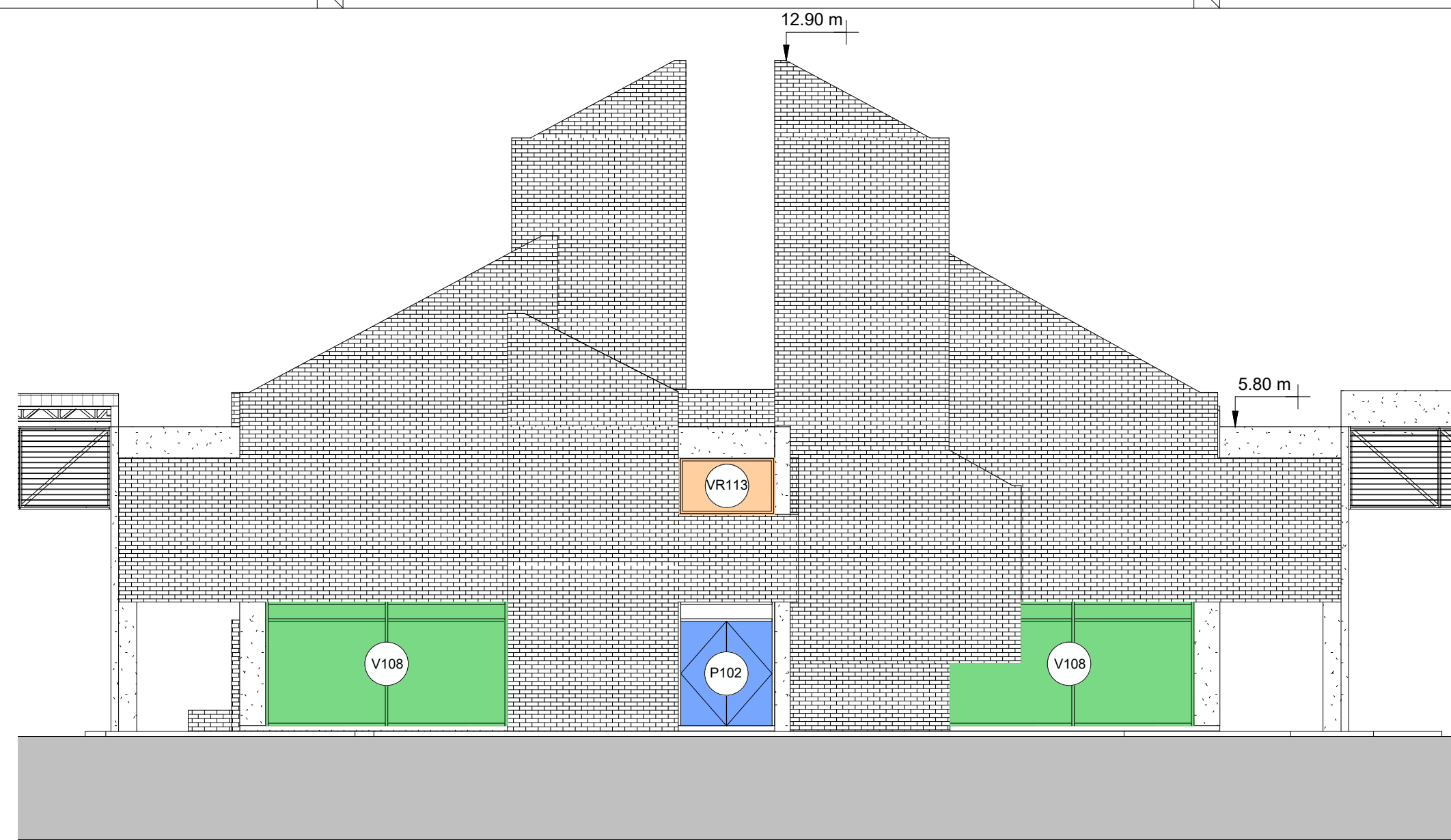

E1 - Vista Este Intervención

1 : 100

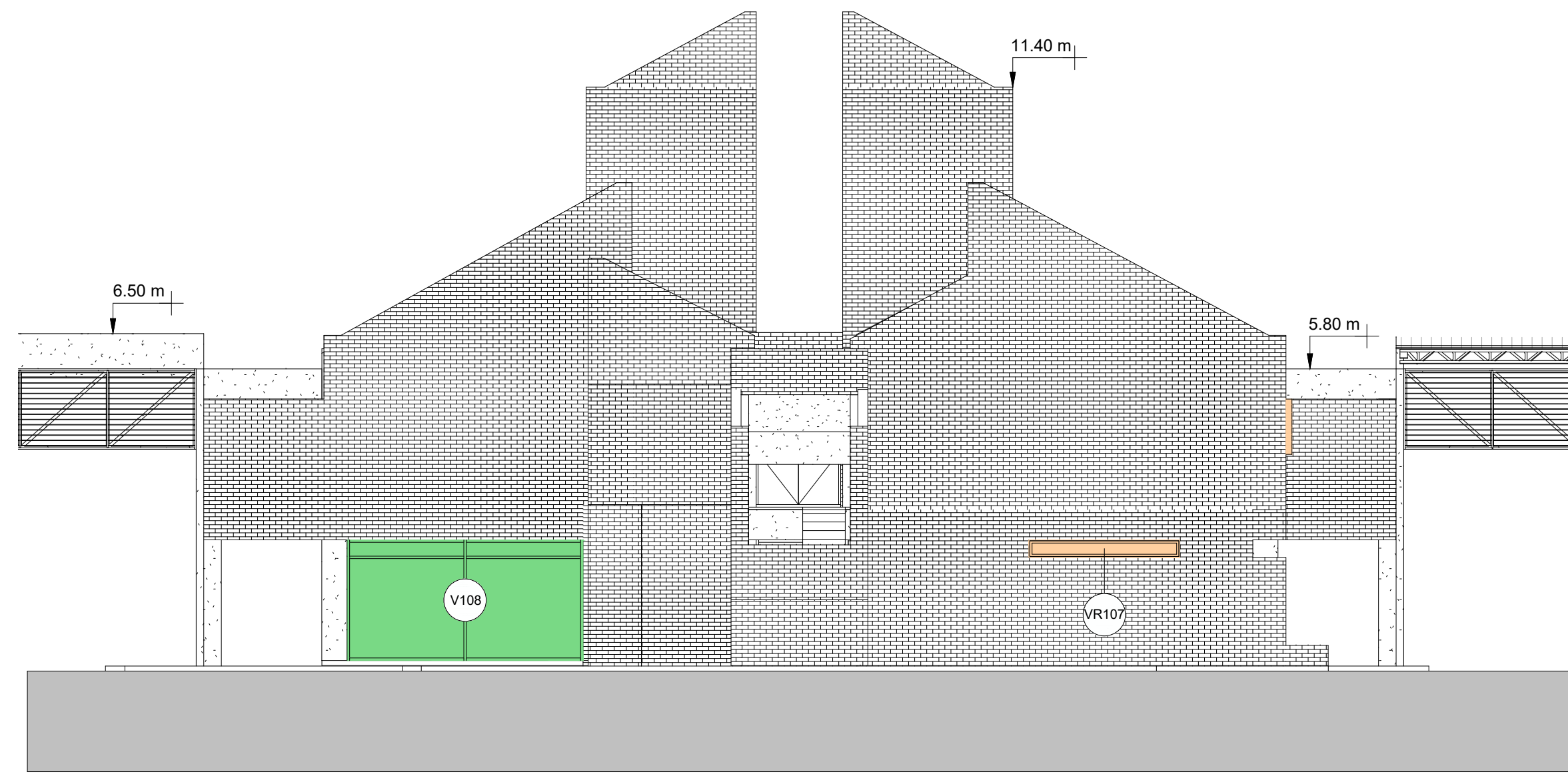

E1 - Vista Oeste Intervención

1 : 100

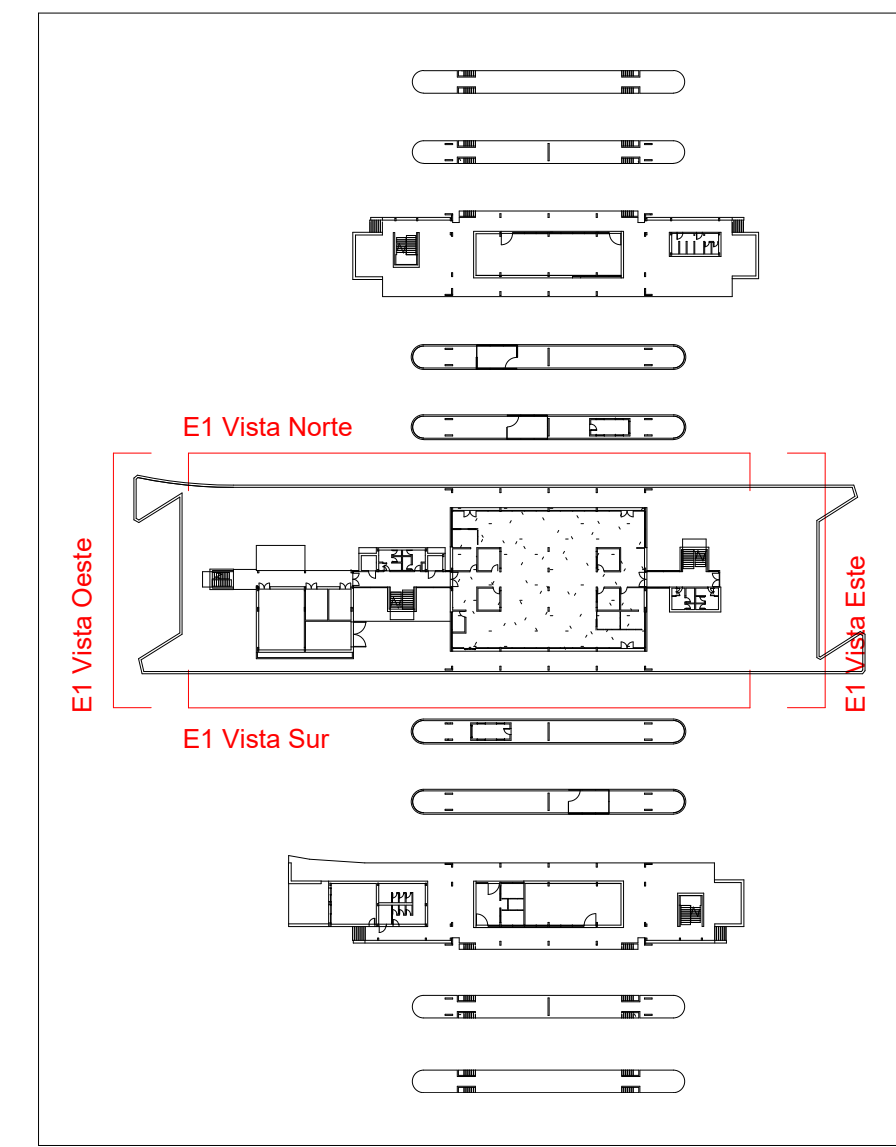

- REFERENCIAS
- INTERVENCIÓN**
- Ladrillo común visto
 - Limpieza integral y aplicación de pintura siliconada.
 - Hormigón
 - Reparación y aplicación de pintura.
 - PS1EX Pintura
 - PS04 Pintura
 - Carpinterías nuevas
 - Reparación de carpintería
 - Reemplazo de cubiertas
 - Carpinterías existentes. Reemplazo de hoja de puerta. Se mantiene marco existente.
- Desmontaje y retiro de cubiertas de fibrocemento existentes.
Reemplazo por chapa metálica galvanizada.

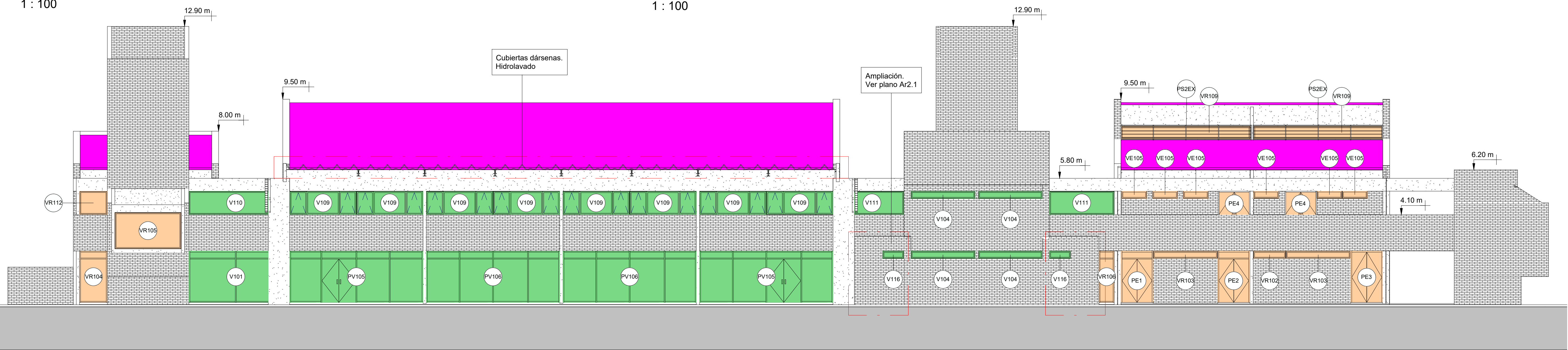

E1 - Vista Norte Intervención

1 : 100

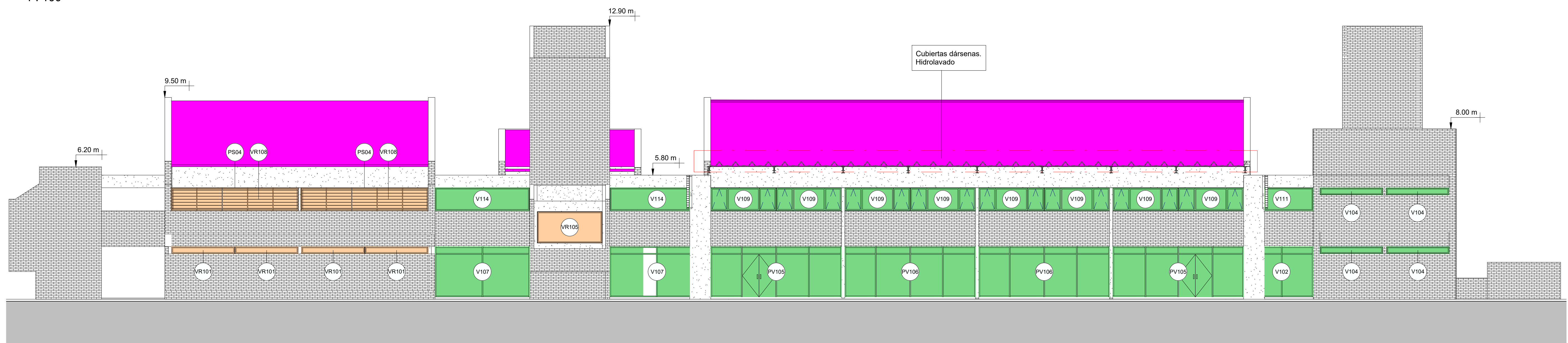

E1 - Vista Sur Intervención

1 : 100

NOTAS: EL PRESENTE PLANO ES INDICATIVO. LA CONTRATISTA CONFIRMARÁ LOS PLANOS DE DETALLE DEFINITIVO QUE DEBERÁN SER APROBADOS POR LA D.G. Y LA INSPECCIÓN DE OBRA. EL PLANO PRESENTADO POR LA CONTRATISTA ESTARÁ EN UN TOPOGRÁFICO ADECUADO CON LA INFORMACIÓN VISUAL. TODAS LAS MEDIDAS Y ANCHOS SE VERIFICARÁN EN OBRA POR EL CONTRATISTA. TODOS LOS DETALLES CONSTRUCTIVOS SERÁN COORDINADOS Y COMPROBADOS EN OBRA.

PLANO NO APTO PARA CONSTRUCCIÓN.

MODIFICACIONES:

REVISIÓN	FECHA	DESCRIPCIÓN

Obra: Proyecto de Renovación y modernización del Centro de Frontera Concordia, Entre Ríos
Plano: Puesta en valor fachadas. E1 vistas.
Fecha: 2021 | Eq. de Proyecto: | Dibujó: | Revisó: | Escala: 1:100



Plano N°
A.07

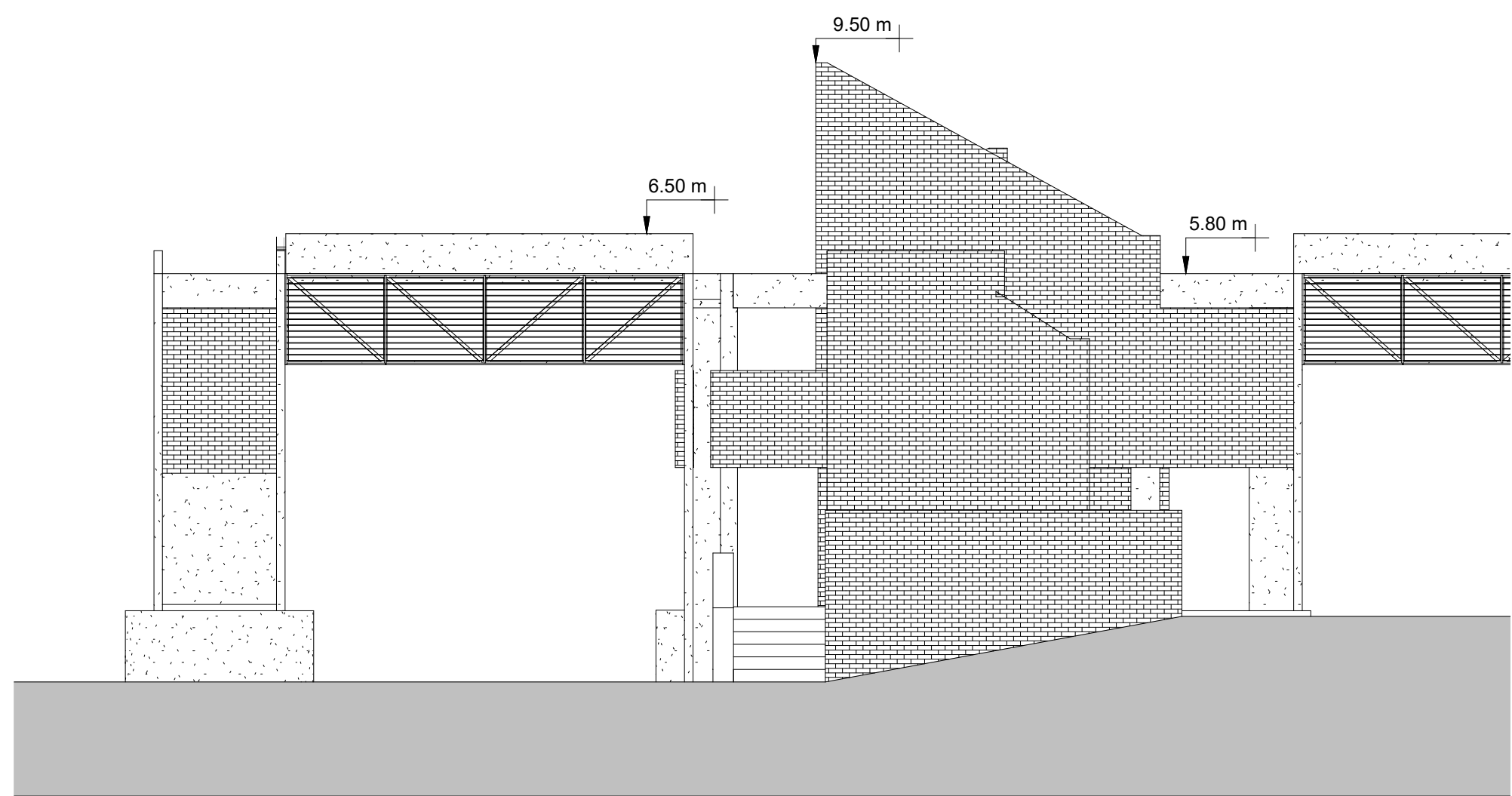

E2 - Vista Oeste Intervención

1 : 100

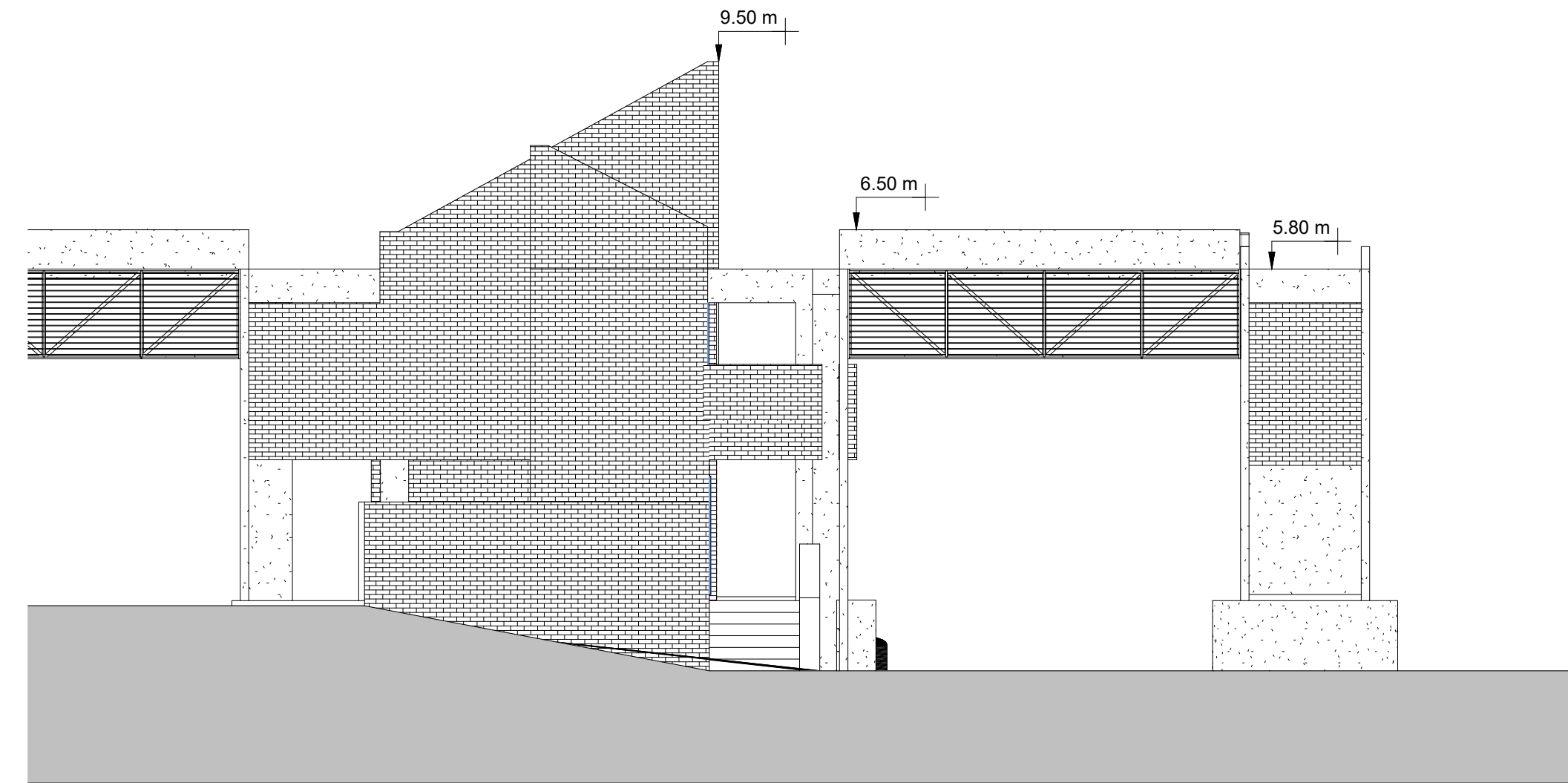

E2 - Vista Este Intervención

1 : 100

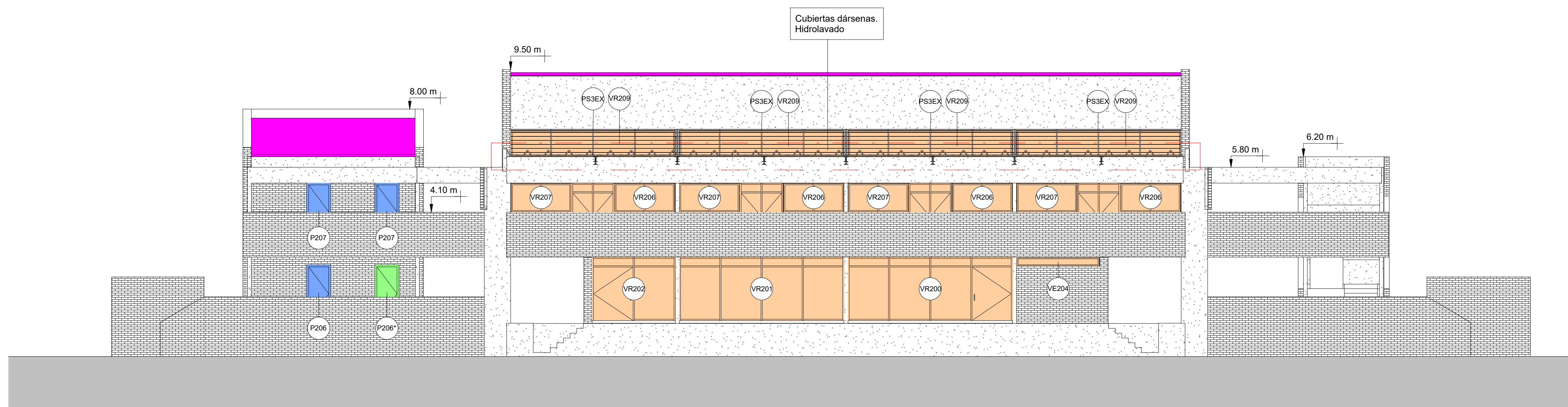
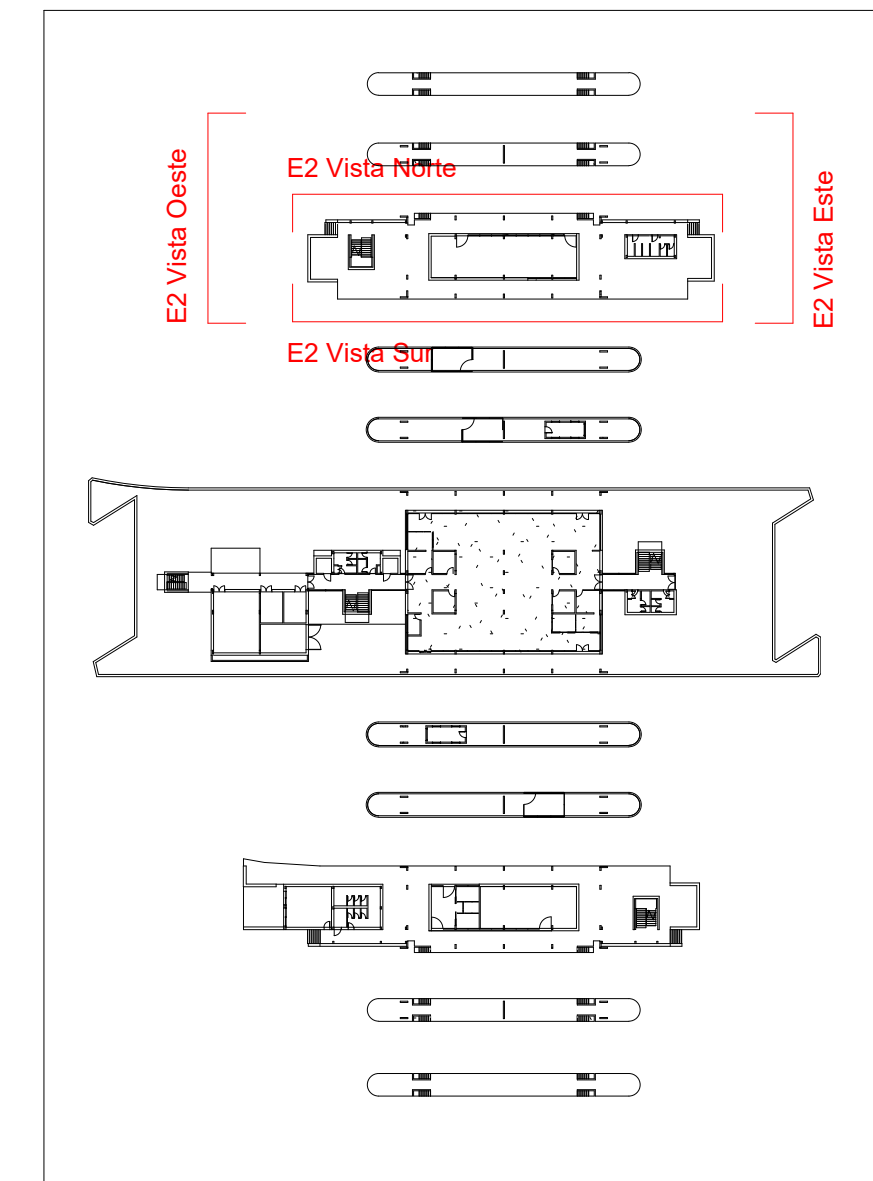

E2 - Vista Norte Intervención

1 : 100

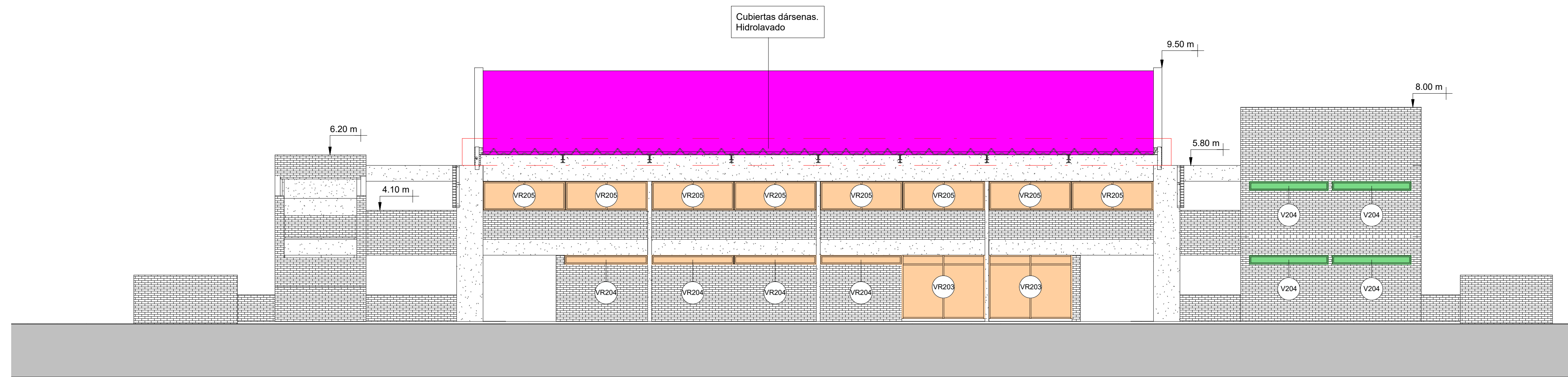

E2 - Vista Sur Intervención

1 : 100

INTERVENCIÓN

- Ladrillo común visto
- Limpieza integral y aplicación de pintura siliconada.
- Hormigón
- Reparación y aplicación de pintura.
- PS2EX Pintura
- Carpinterías nuevas
- Reparación de carpintería
- Reemplazo de cubiertas
- Desmontaje y retiro de cubiertas de fibrocemento existentes.
- Reemplazo por chapa metálica galvanizada.
- Carpinterías existentes.
- Reemplazo de hoja de puerta. Se mantiene marco existente.
- Reemplazo de marco y hoja de puerta

NOTAS: EL PRESENTE PLANO ES INDICATIVO. LA CONTRATISTA CONFIRMARÁ LOS PLANOS DE DETALLE DEFINITIVO QUE DEBERÁN SER APROBADOS POR LA D.S. Y LA INSPECCIÓN DE OBRA. EL PLANO PRESENTADO POR LA CONTRATISTA ESTARÁ EN UN TOPOGRÁFICO ADECUADO CON LA NOMENCLATURA. TODAS LAS MEDIDAS Y MATERIALES SE VERIFICARÁN EN OBRA POR EL CONTRATISTA. TODOS LOS DETALLES CONSTRUCTIVOS SERÁN COORDINADOS Y CONTROLADOS EN OBRA.

PLANO NO APTO PARA CONSTRUCCIÓN

MODIFICACIONES:	REVISIÓN	FECHA	DESCRIPCIÓN

Ministerio del Interior Argentina

Obra: Proyecto de Renovación y modernización del Centro de Frontera Concordia, Entre Ríos
 Plano: Puesta en valor fachadas, E2 vistas.
 Fecha: 2021 Eq. de Proyecto: Dibujó: Revisó: Escala: 1:100

Plano N° A.08

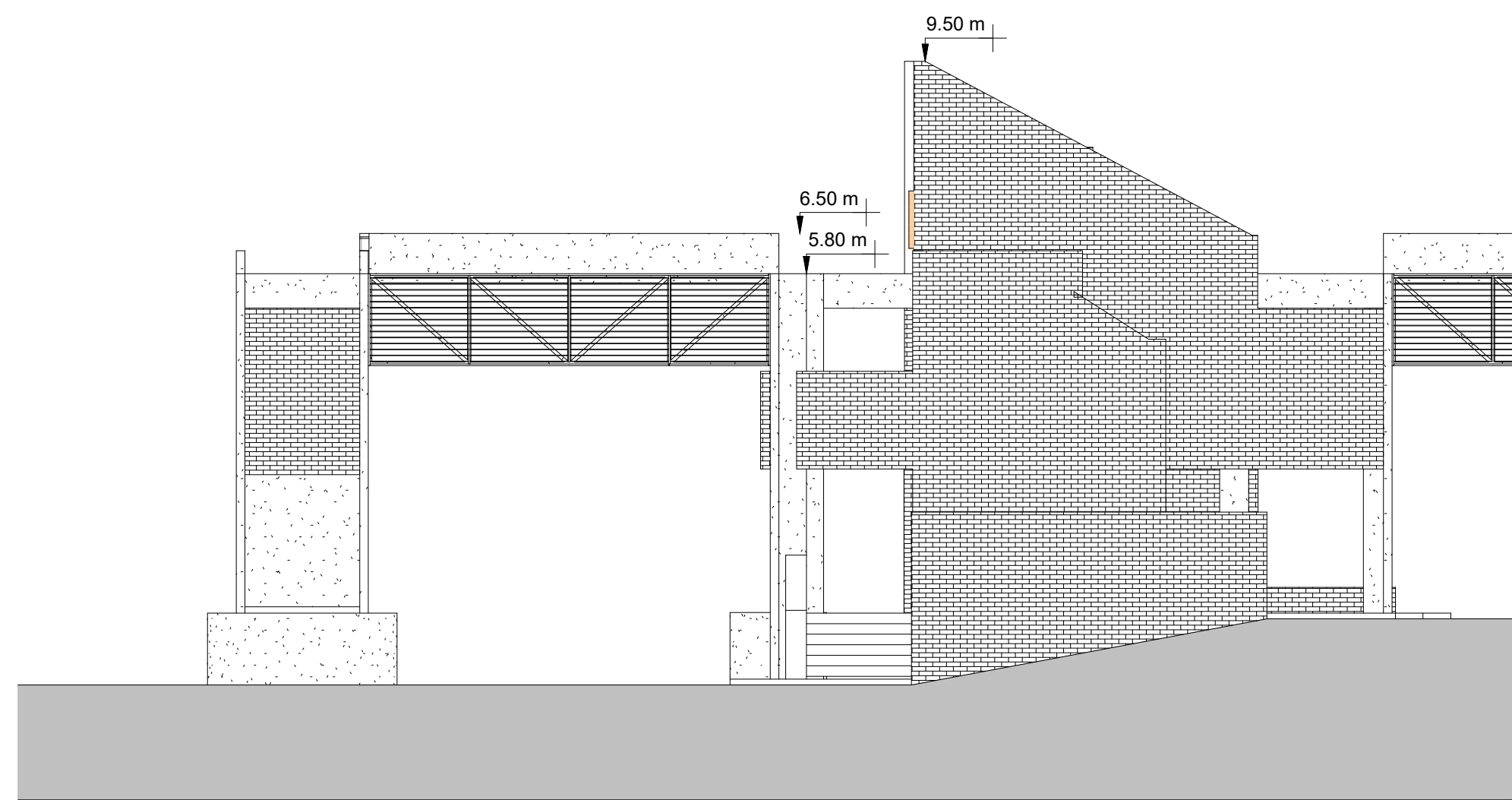

E3 - Vista Este Intervención
1 : 100

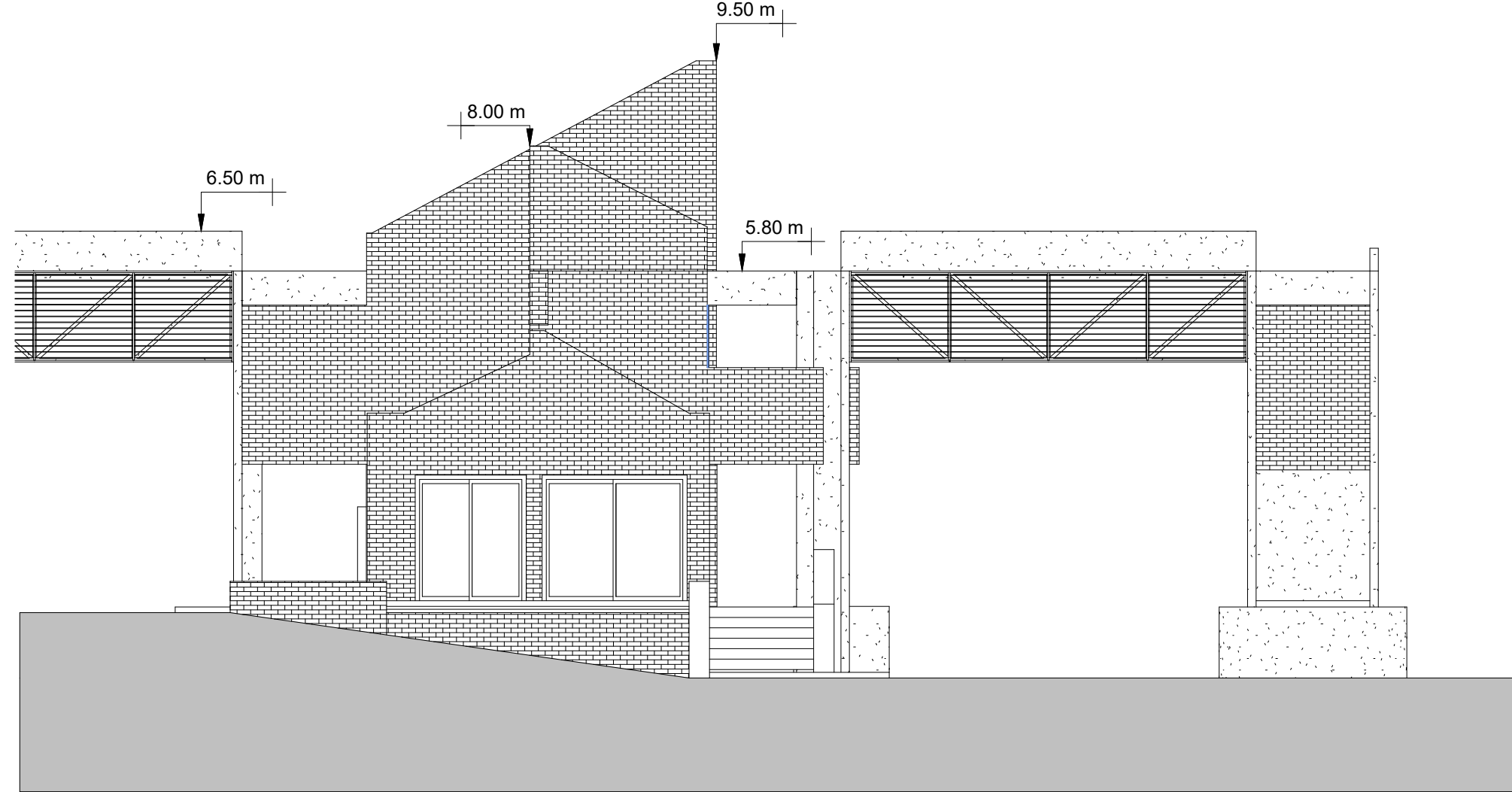

E3 - Vista Oeste Intervención
1 : 100

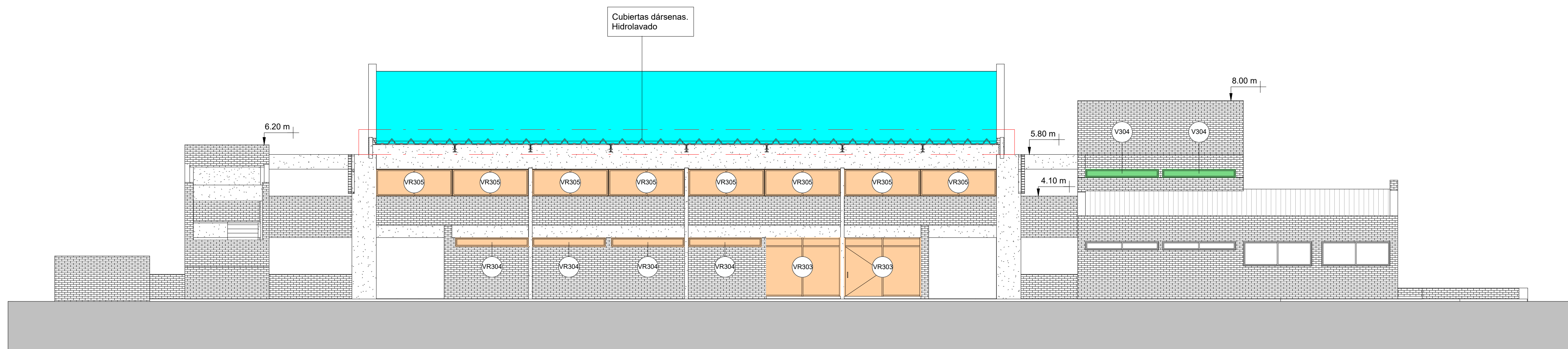
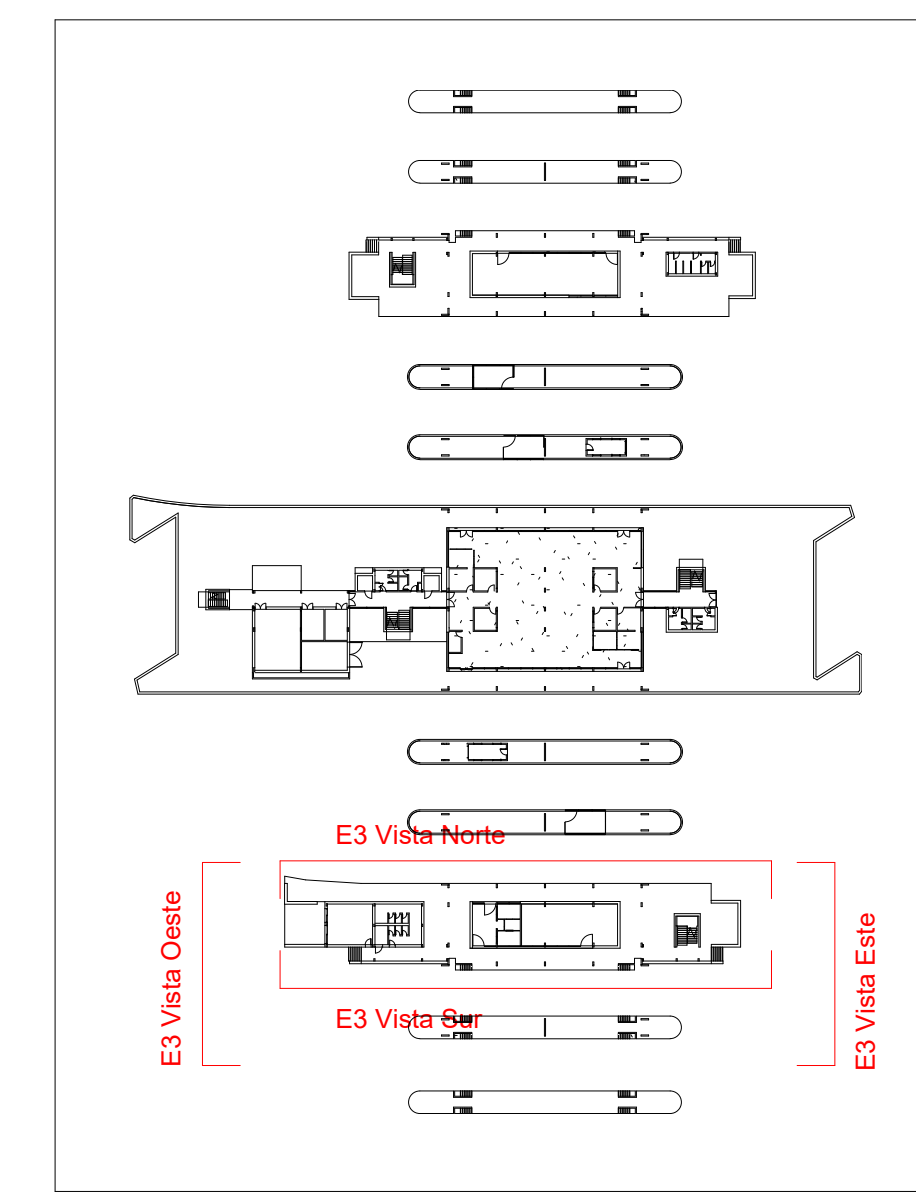

E3 - Vista Norte Intervención
1 : 100

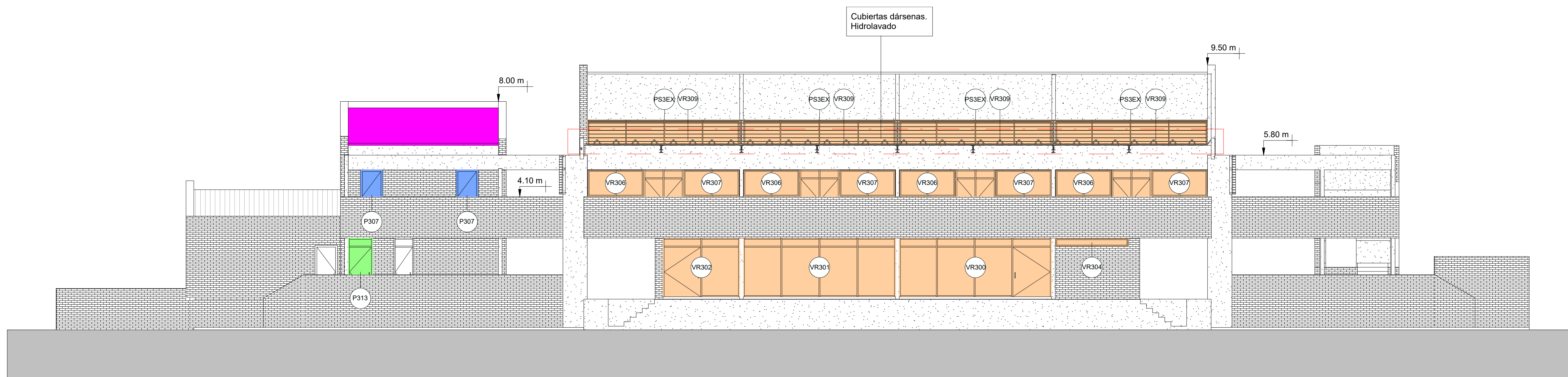

E3 - Vista Sur Intervención
1 : 100

REFERENCIAS

INTERVENCIÓN

- Ladrillo común visto
- Limpieza integral y aplicación de pintura siliconada.
- Hormigón
- Reparación y aplicación de pintura.
- PS2EX Pintura
- Carpinterías nuevas
- Reparación de carpintería
- Reemplazo de cubiertas
- Desmontaje y retiro de cubiertas existentes. Reemplazo por chapa metálica galvanizada.
- Reparación de cubiertas
- Reparación de zinguería. Cambio de chapas.
- Carpinterías existentes. Reemplazo de hoja de puerta. Se mantiene marco existente.
- Reemplazo de marco y hoja de puerta

NOTAS: EL PRESENTE PLANO ES INDICATIVO. LA CONTRATISTA CONFIRMARÁ LOS PLANOS DE DETALLE DEFINITIVO QUE DEBERÁN SER APROBADOS POR LA D.G. Y LA INSPECCIÓN DE OBRA. EL PLANO PRESENTADO POR LA CONTRATISTA ESTARÁ EN UN TOPOGRÁFICO ASISTIDO CON LA NOMENCLATURA RESPECTIVA. TODAS LAS MEDIDAS Y NÚMEROS DE VERIFICACIÓN EN OBRA SON DE LA CONTRATISTA. TODOS LOS DETALLES CONSTRUCTIVOS SERÁN COORDINADOS Y CONTROLADOS EN OBRA.

PLANO NO APTO PARA CONSTRUCCIÓN.

MODIFICACIONES:	REVISIÓN	FECHA	DESCRIPCIÓN

Reparación y aplicación de pintura

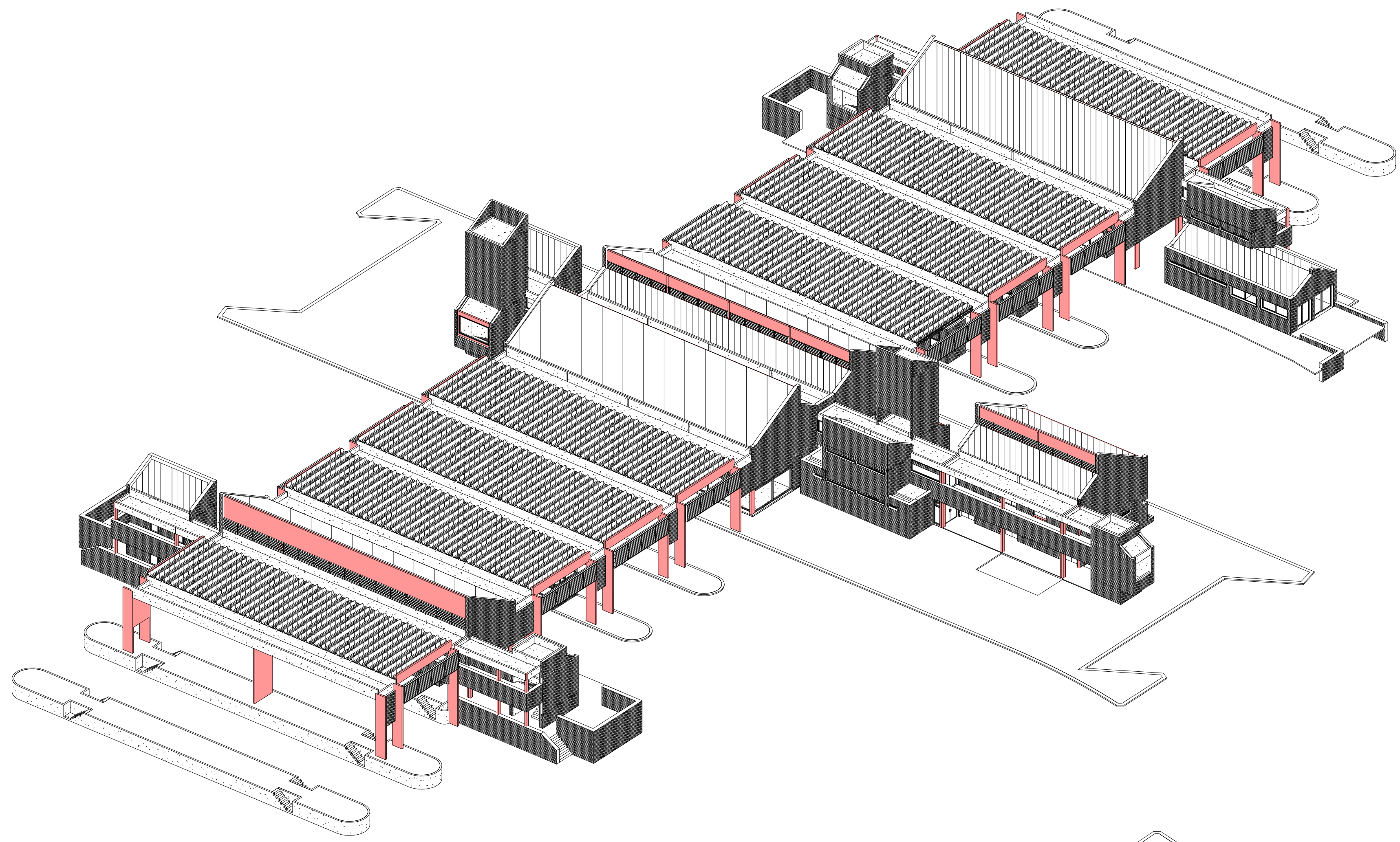
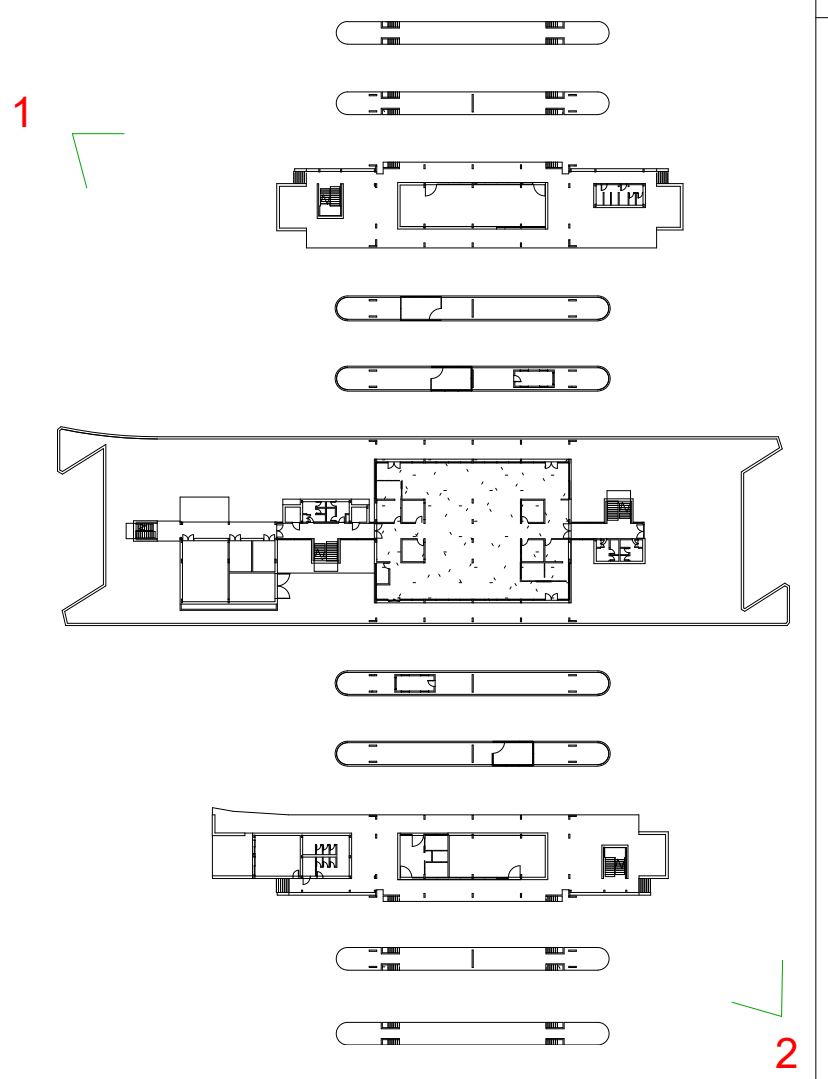

AXONOMETRÍA 1

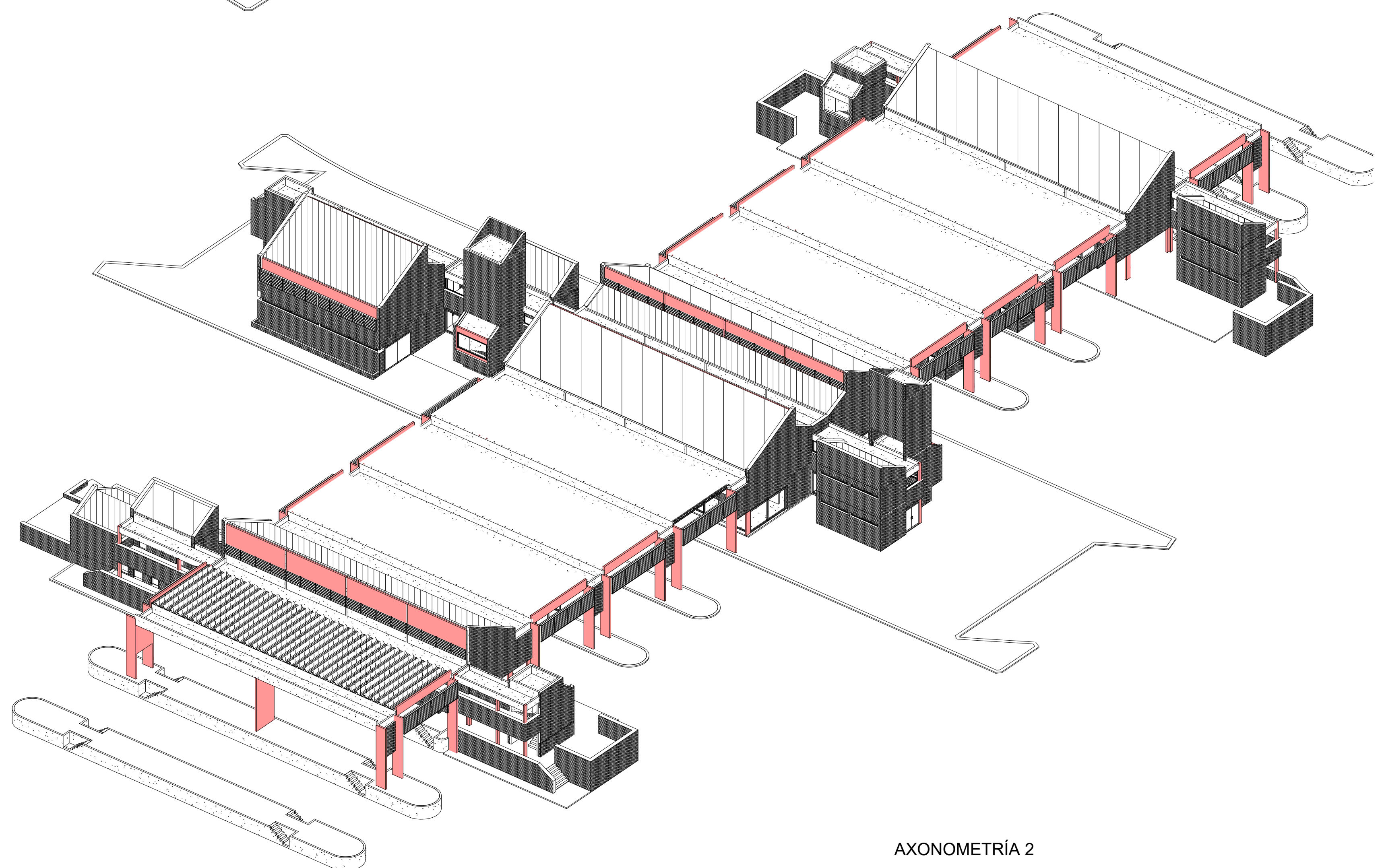

AXONOMETRÍA 2

NOTAS: EL PRESENTE PLANO ES INDICATIVO. LA CONTRATISTA CONFECIONARÁ LOS PLANOS DE DETALLE DEFINITIVO QUE DEBERÁN SER APROBADOS POR LA D.S. Y LA INSPECCIÓN DE OBRA. EL PLANO PRESENTADO POR LA CONTRATISTA ESTARÁ EN UN TODO SE ADECUADO CON LA NOMENCLATURA. TODAS LAS MEDIDAS Y MANTENIMIENTOS EN OBRA POR EL CONTRATISTA. TODOS LOS DETALLES CONSTRUCTIVOS SERÁN COORDINADOS Y CONTROLADOS EN OBRA.

PLANO NO APTO PARA CONSTRUCCION

MODIFICACIONES:	REVISION	FECHA	DESCRIPCION