

EXISTENTE

BAÑO N°5

1 SANITARIO PERSONAL EDIFICIO E2 - PLANTA BAJA
Escala 1:50

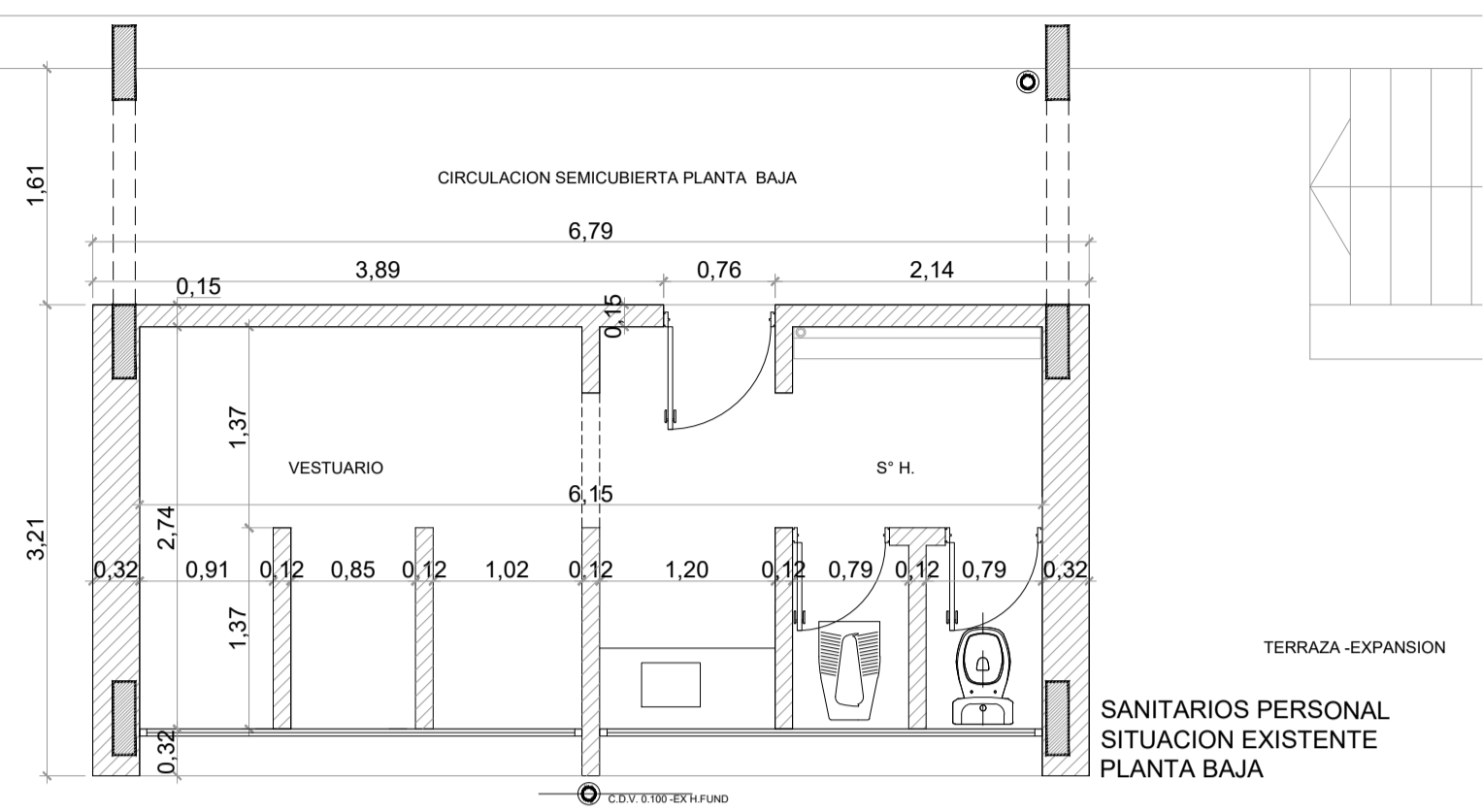

SANITARIOS PERSONAL
SITUACION EXISTENTE
PLANTA BAJA

DEMOLICION

2 SANITARIO PERSONAL EDIFICIO E2 - PLANTA BAJA
Escala 1:50

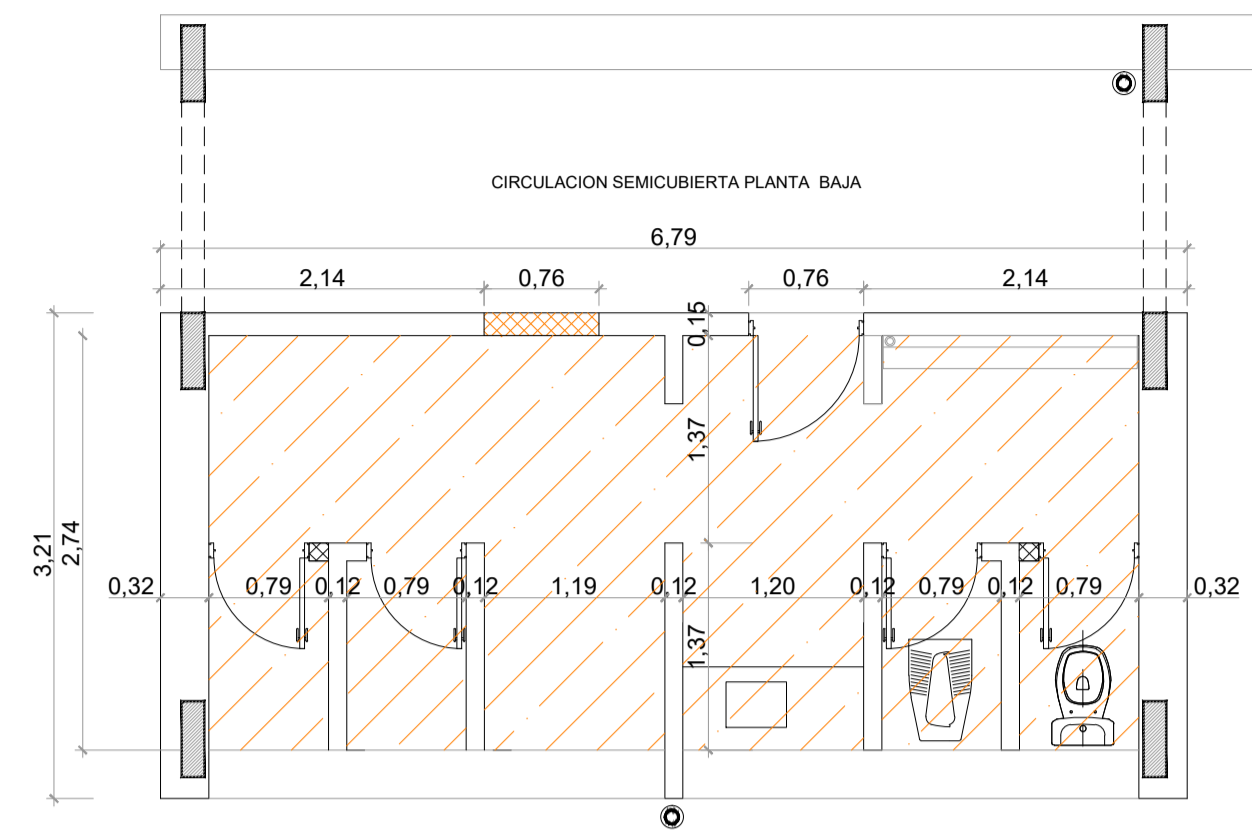

PLANTA GENERAL DE UBICACION

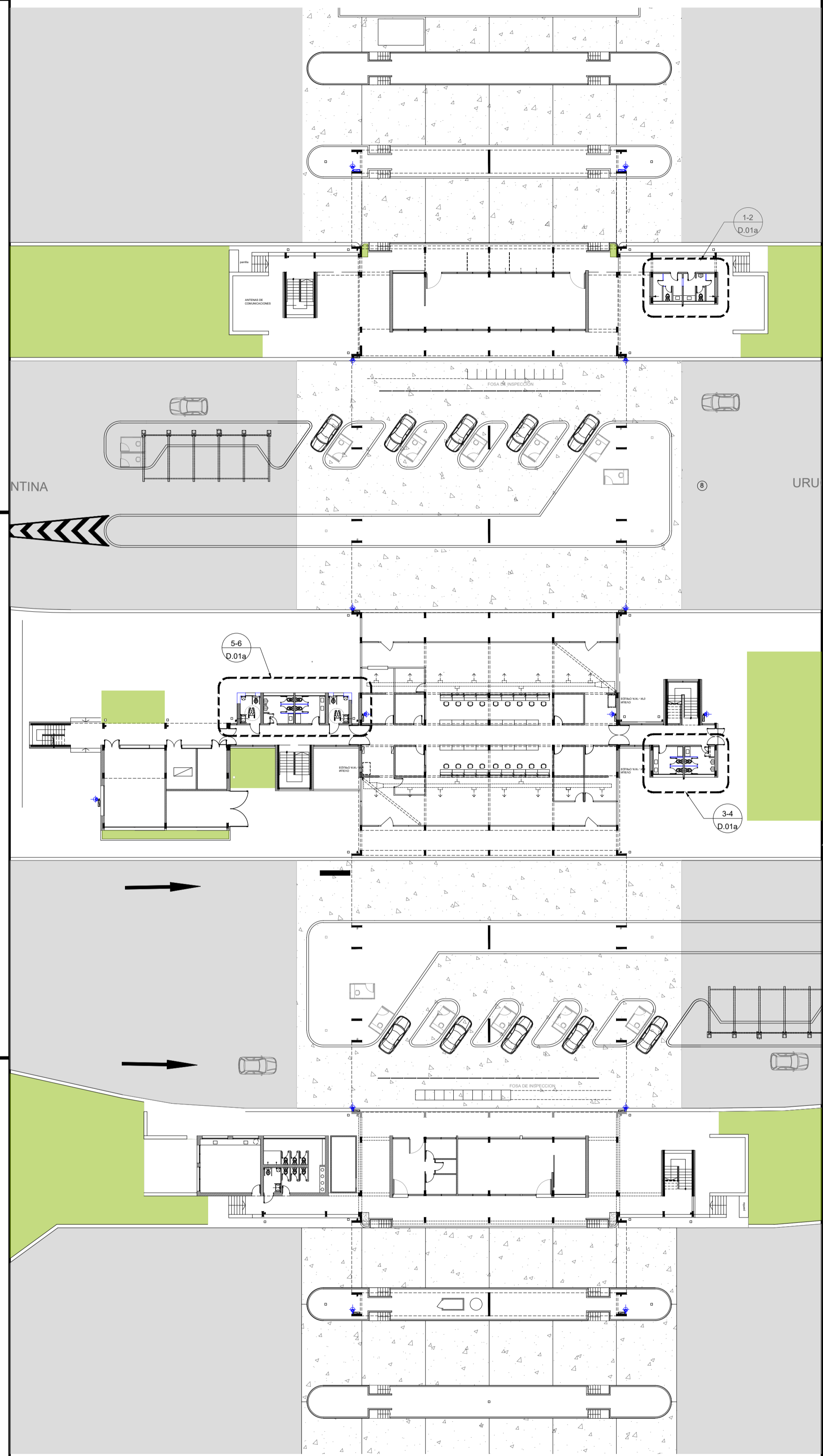

BAÑO N°2

3 SANITARIO PUBLICO EDIFICIO E1 - PLANTA BAJA
Escala 1:50

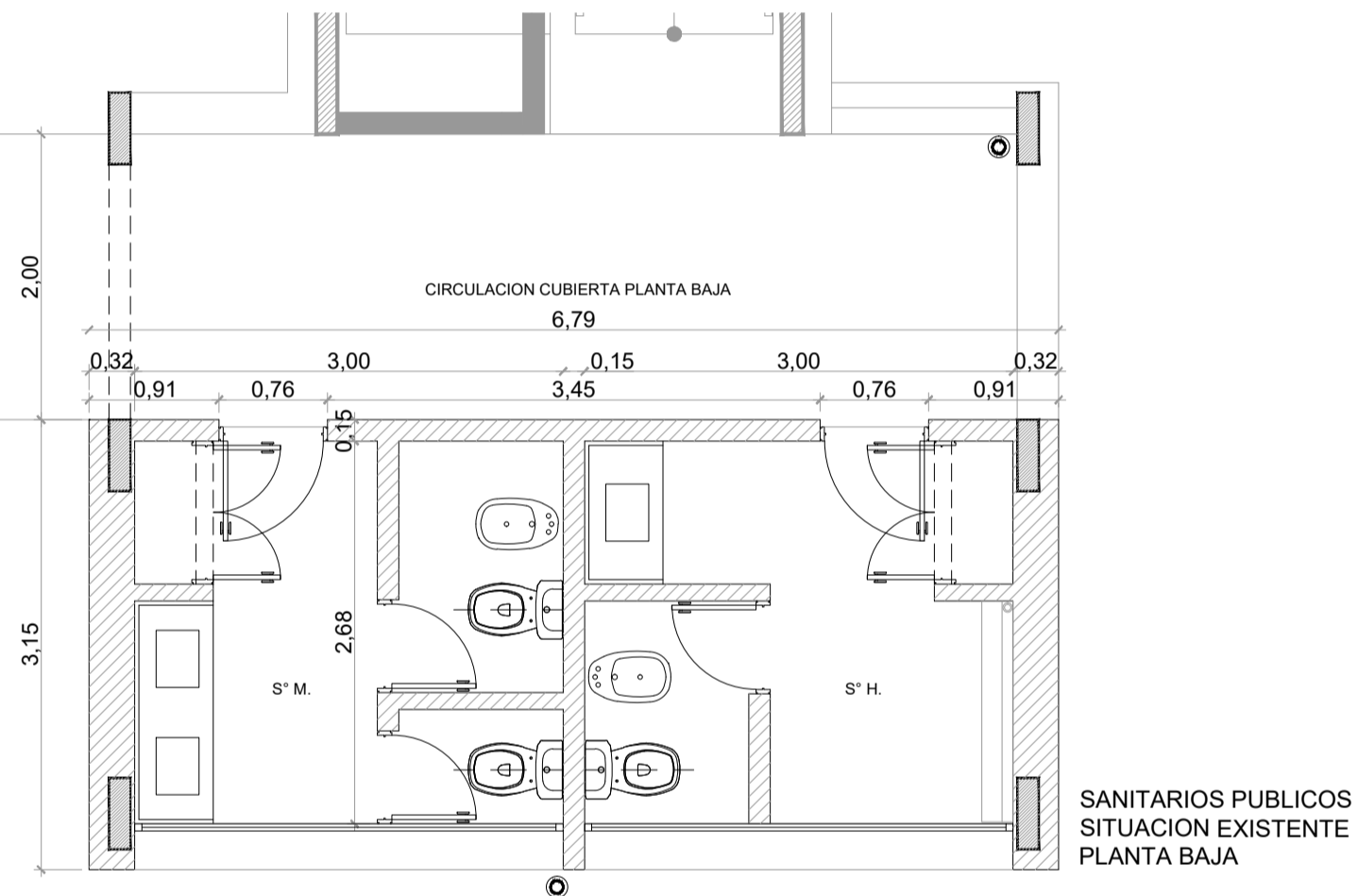

SANITARIOS PUBLICOS
SITUACION EXISTENTE
PLANTA BAJA

4 SANITARIO PUBLICO EDIFICIO E1 - PLANTA BAJA
Escala 1:50

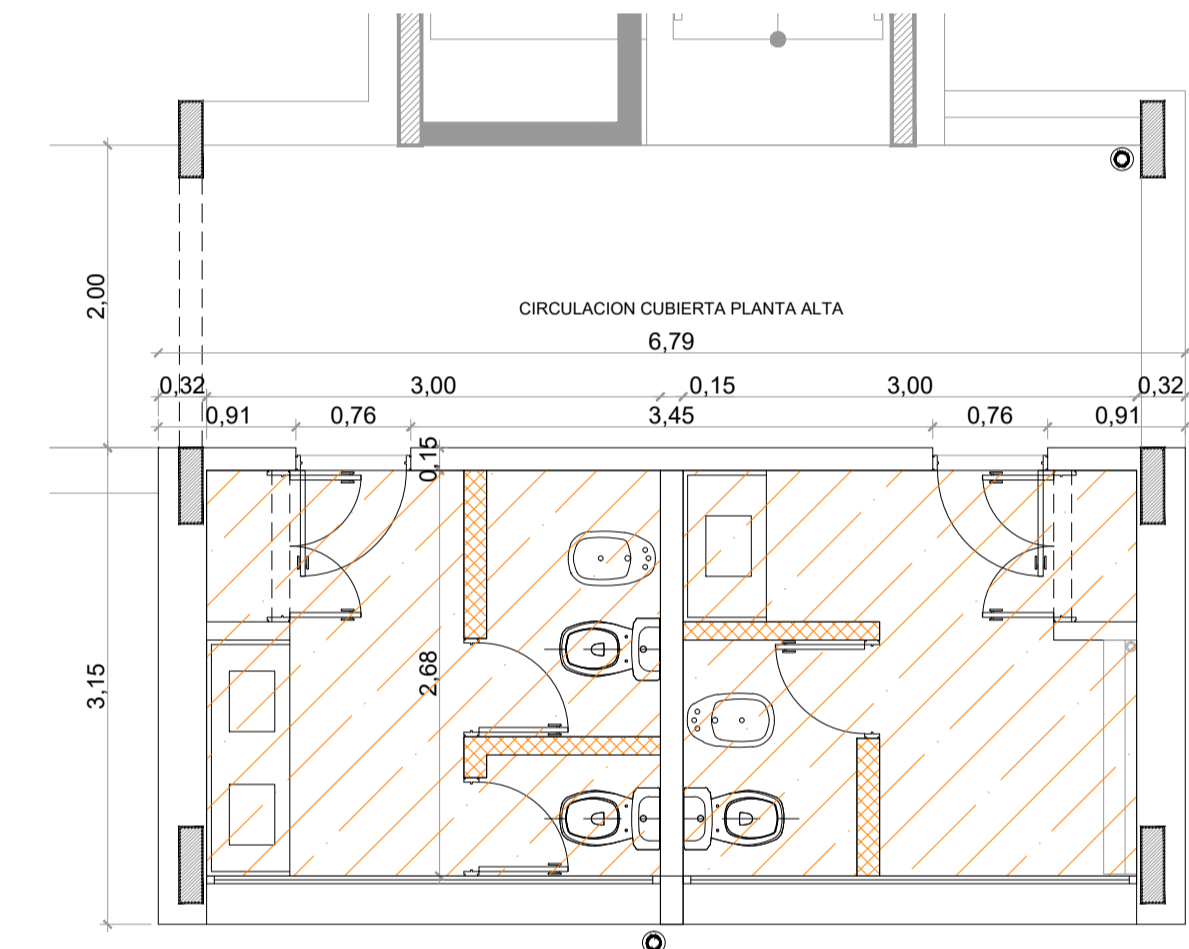

BAÑO N°1

5 SANITARIO PERSONAL EDIFICIO E1 - PLANTA BAJA
Escala 1:50

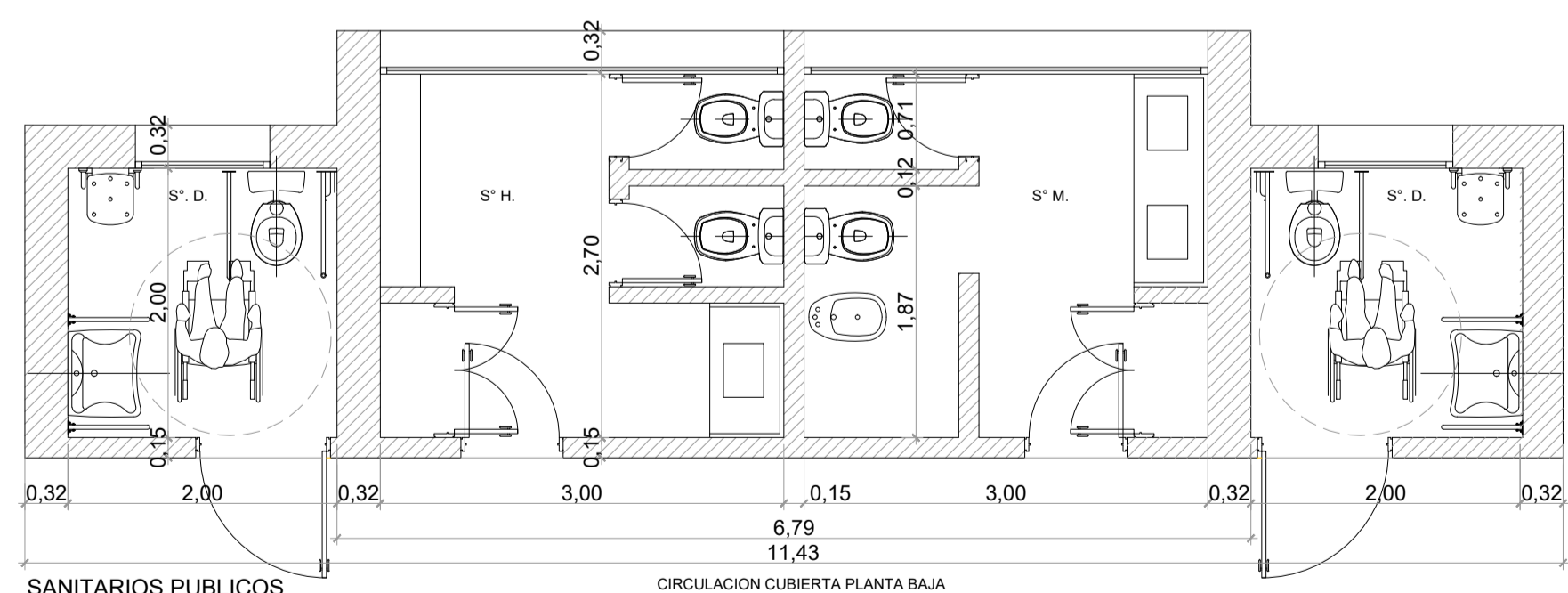

SANITARIOS PUBLICOS
SITUACION EXISTENTE
PLANTA BAJA

6 SANITARIO PERSONAL EDIFICIO E1 - PLANTA BAJA
Escala 1:50

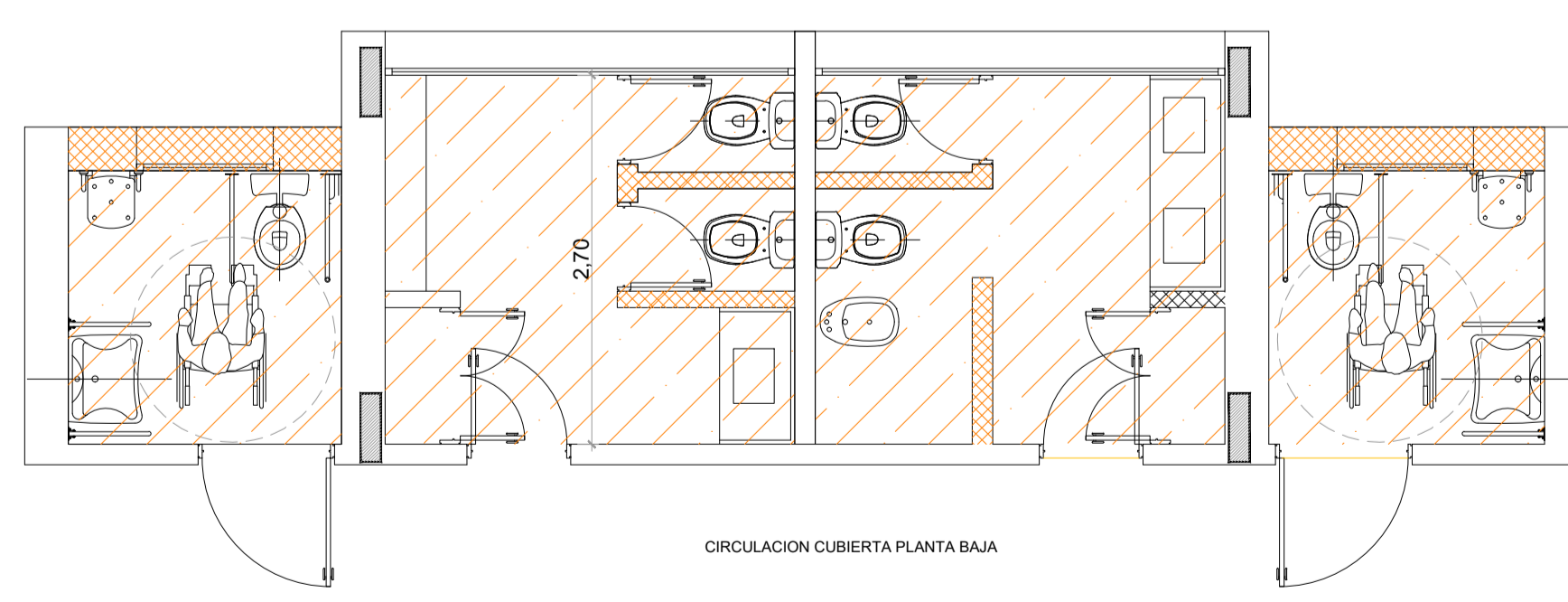

REFERENCIAS

- MURO EXISTENTE
- MURO A DEMOLER
- DESMONTE Y DEMOLICION GENERAL
- SOLADO - CARPETA-CONTRAPISO
- REVESTIMIENTO
- CIELORRASOS
- MESADAS
- RETIRO DE ARTEFACTOS-ACCESORIOS-GRIFERIA

MODIFICACIONES:

REVISION	FECHA	DESCRIPCION

Obra: Proyecto de Renovación y modernización del Centro de Frontera Concordia, Entre Ríos

Plano: SANITARIO - EXISTENTE - DEMOLICION E1-E2-E3 - PLANTA BAJA

Fecha: 2021

Eq. de Proyecto: _____

Dibujó: _____

Revisó: _____

Escala: 1:33 (pl) 1:50

Ministerio del Interior
Argentina

Plano N° **D.01a**

FECHA IMPRESION: 21/06/2021
 DISEÑADOR: FERRARI, ROBERTO A.
 PROYECTO: MODERNIZACION DEL CENTRO DE FRONTERA CONCORDIA ENTRE RIOS

NOTAS:

EL PRESENTE PLANO ES INDICATIVO. LA CONTRATISTA DEBERA CONFECCIONAR LOS PLANOS DE DETALLE DEFINITIVO QUE DEBERAN SER APROBADOS POR LA D.O.C.M. Y LA INSPECCION DE OBRA. EL PLANO PRESENTADO POR LA CONTRATISTA ESTARA EN UN TOPO GRAFICO ASOCIADO CON LA MEMORIA EXISTENTE.

TOPOGRAFIA MEDIDA Y VERIFICADA EN OBRA POR EL CONTRATISTA.

TOPOGRAFIA MEDIDA Y VERIFICADA EN OBRA POR EL CONTRATISTA.

TOPOGRAFIA MEDIDA Y VERIFICADA EN OBRA POR EL CONTRATISTA.

TOPOGRAFIA MEDIDA Y VERIFICADA EN OBRA POR EL CONTRATISTA.

PLANO NO APTO PARA CONSTRUCCION

EXISTENTE

BAÑO N°6 y N°7

1 SANITARIO PERSONAL EDIFICIO E2-E3 - PLANTA ALTA
Escala 1:50

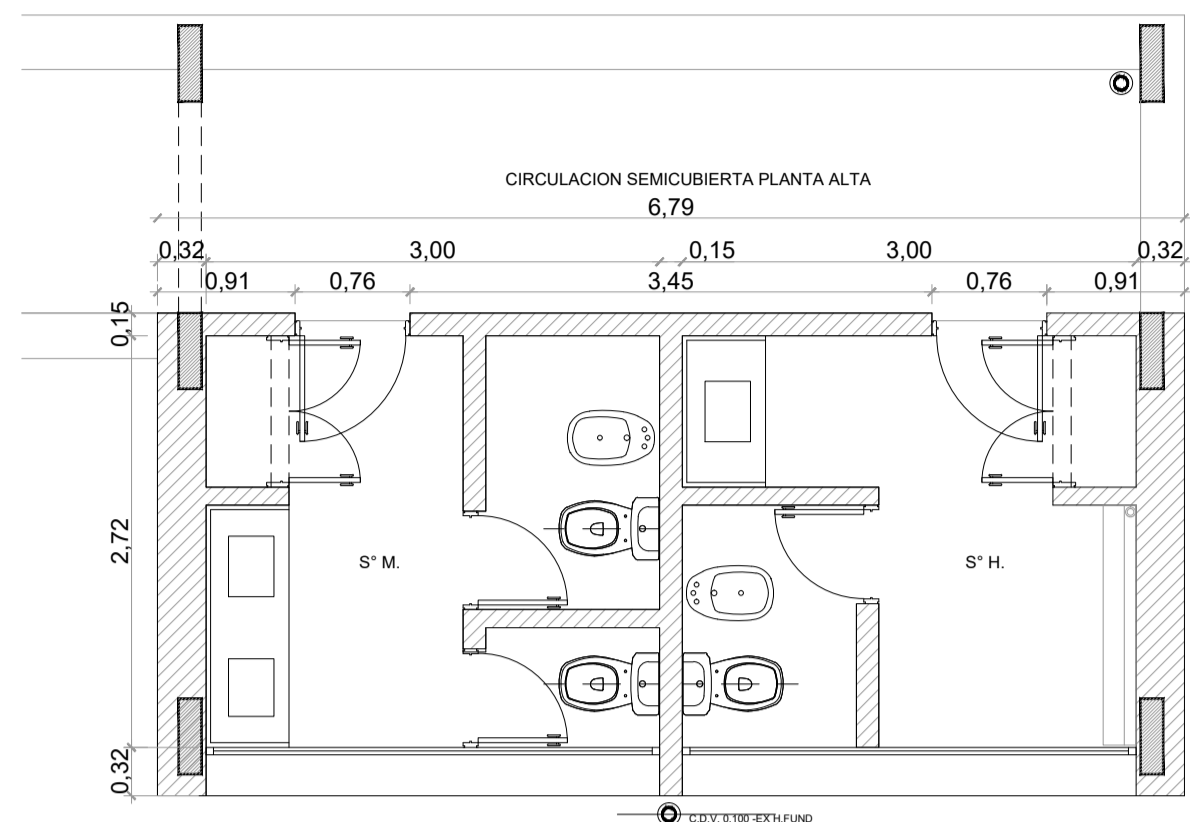

SANITARIOS PERSONAL
SITUACION EXISTENTE
PLANTA ALTA

NOTA ACLARATORIA:
IDEM MODULO SANITARIO E3 (PLANTA ALTA)

DEMOLICION

2 SANITARIO PERSONAL EDIFICIO E2-E3 - PLANTA ALTA
Escala 1:50

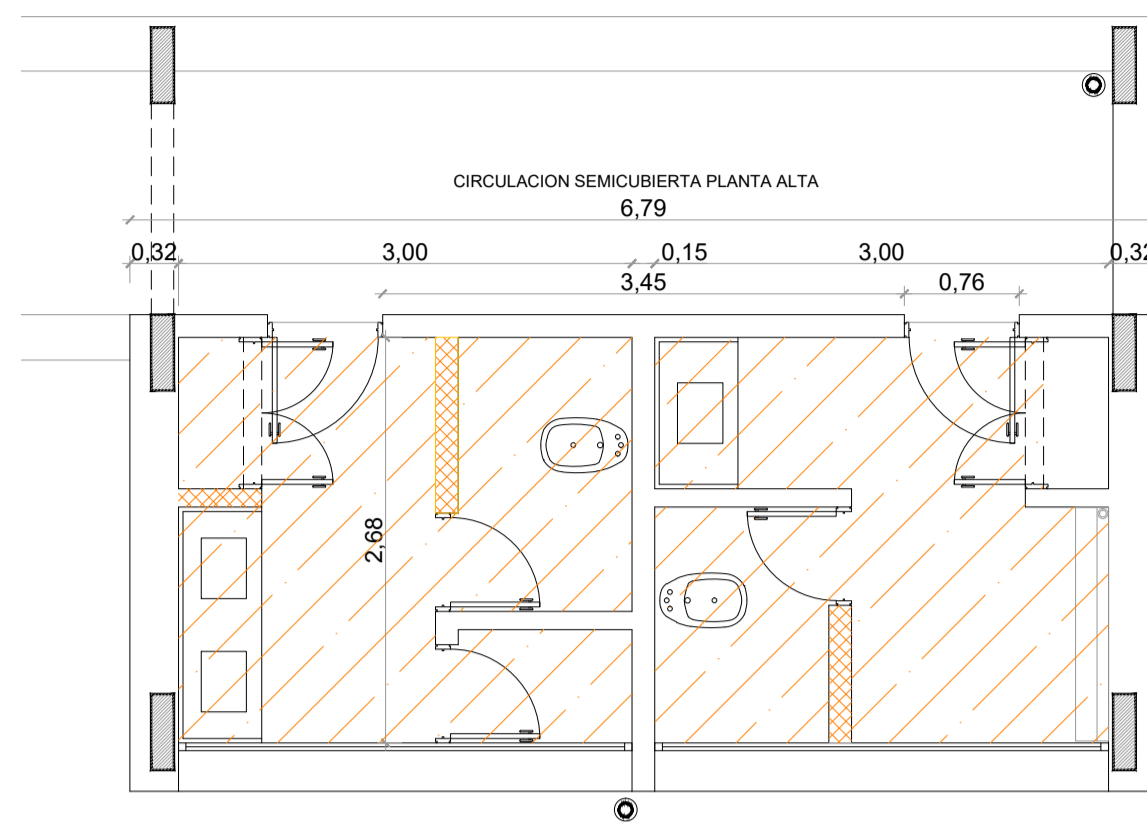

NOTA ACLARATORIA:
IDEM MODULO SANITARIO E3 (PLANTA ALTA)

BAÑO N°4

3 SANITARIO PERSONAL EDIFICIO E1 - PLANTA ALTA
Escala 1:50

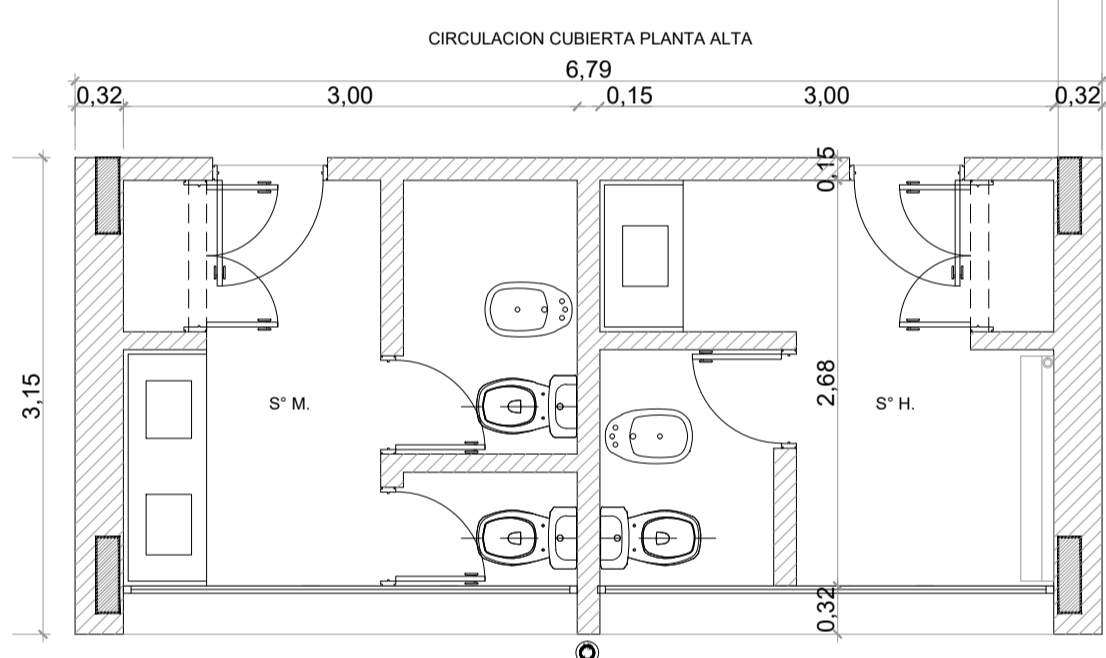

SANITARIOS PERSONAL
SITUACION EXISTENTE
PLANTA ALTA

BAÑO N°3

5 SANITARIO PERSONAL EDIFICIO E1 - PLANTA ALTA
Escala 1:50

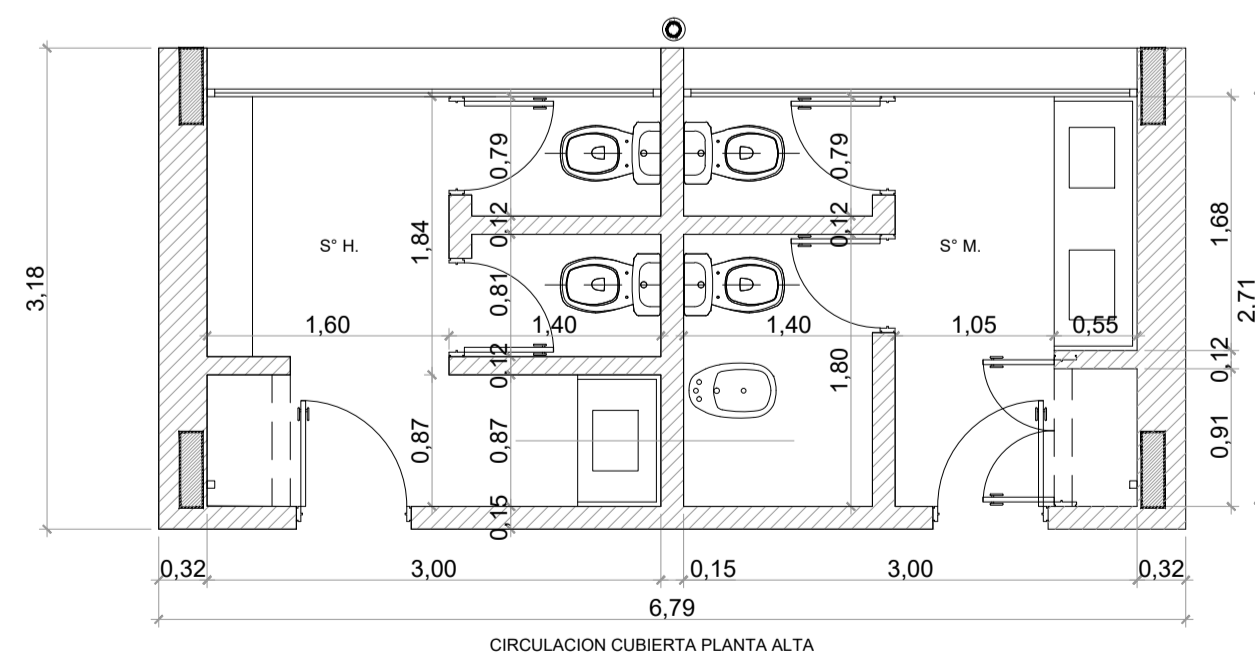

SANITARIOS PERSONAL GEND.
SITUACION EXISTENTE
PLANTA ALTA

4 SANITARIO PERSONAL EDIFICIO E1 - PLANTA ALTA
Escala 1:50

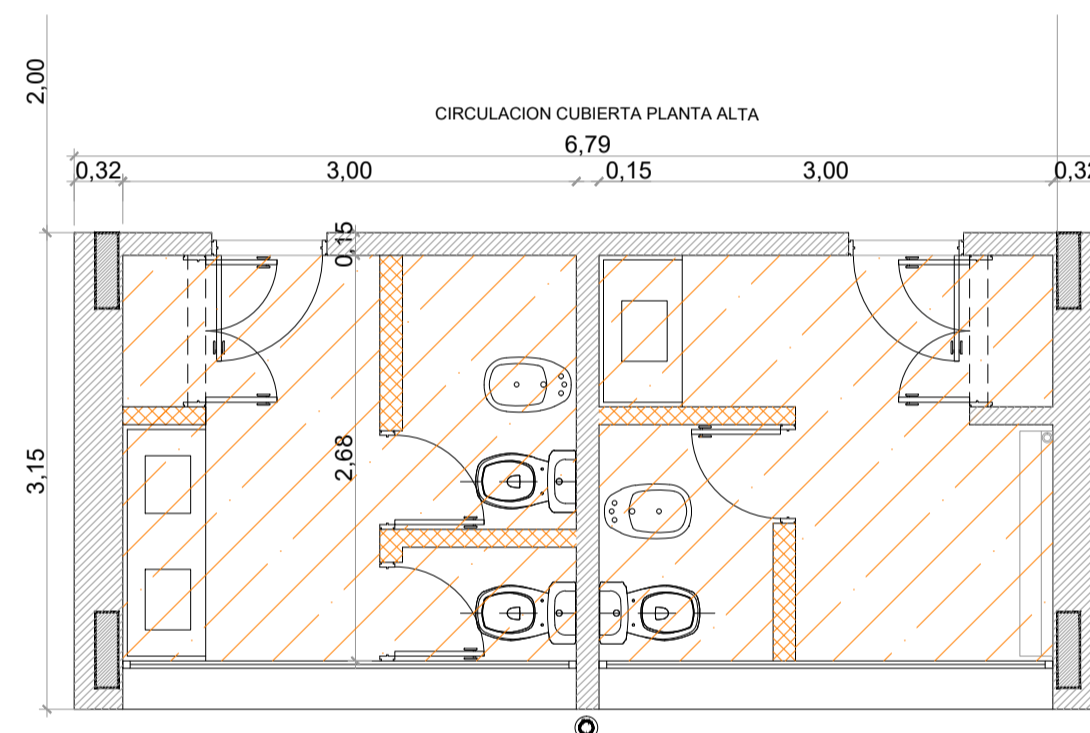

6 SANITARIO PERSONAL EDIFICIO E1 - PLANTA ALTA
Escala 1:50

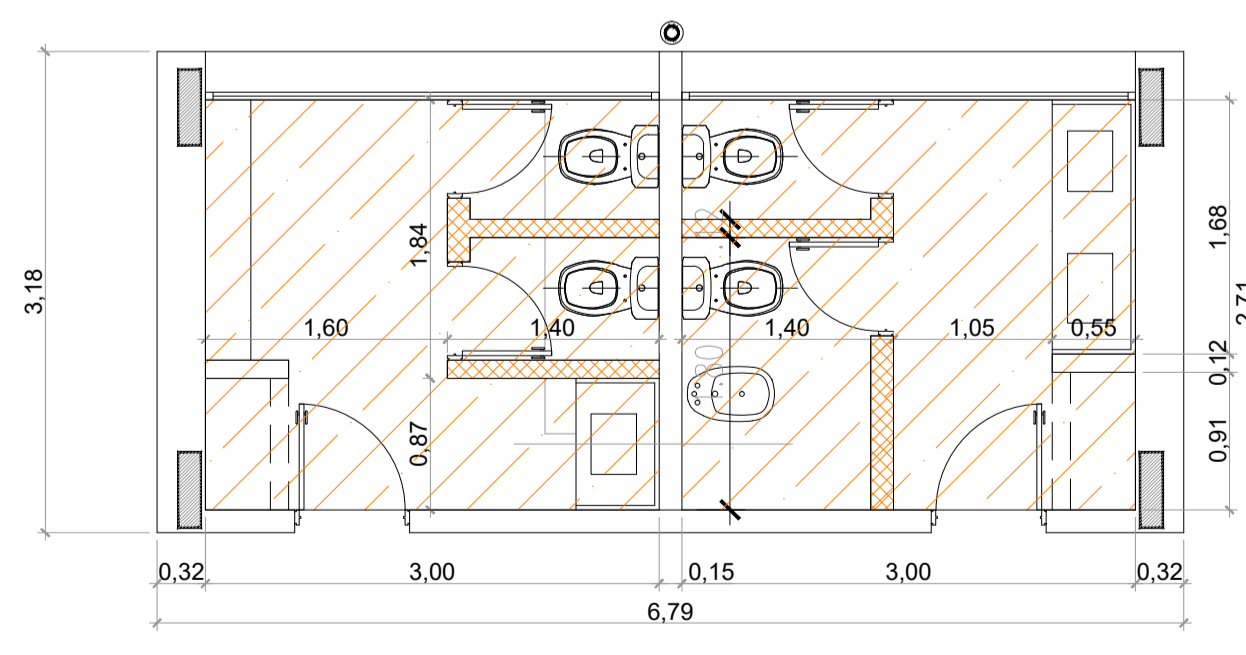

PLANTA GENERAL DE UBICACION

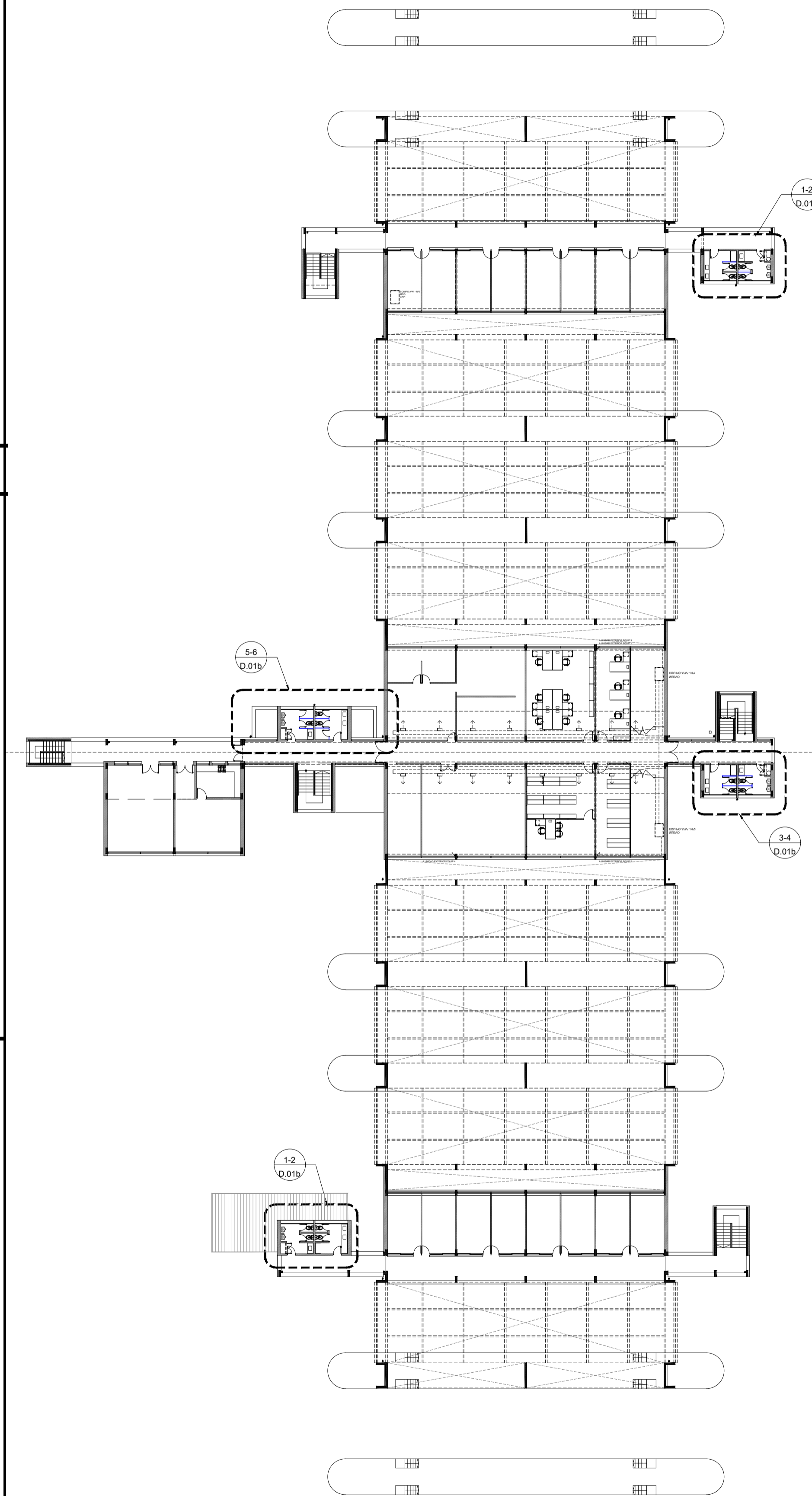

REFERENCIAS

- MURO EXISTENTE
- MURO A DEMOLER
- DESMONTE Y DEMOLICION GENERAL
- SOLADO - CARPETA-CONTRAPISO
- REVESTIMIENTO
- CIELORRASOS
- MESADAS
- RETIRO DE ARTEFACTOS-ACCESORIOS-GRIFERIA

MODIFICACIONES:

REVISION	FECHA	DESCRIPCION

Obra: Proyecto de Renovación y modernización del Centro de Frontera Concordia, Entre Ríos
Plano: SANITARIO - EXISTENTE - DEMOLICION E1-E2-E3 - PLANTA ALTA
Fecha: 2021

Ministerio del Interior
Argentina

Escala: 1:33 (pl) 1:50
 D.01b

FECHA IMPRESION: 22/08/2021
 DISEÑADOR: FERRARI, ROBERTO ALBERTO
 PROYECTO: "RENOVACION Y MODERNIZACION DEL CENTRO DE FRONTERA CONCORDIA ENTRE RIOS"

NOTAS: EL PRESENTE PLANO ES INDICATIVO. LA CONTRATISTA DEBERA CONFIRMAR LOS PLANOS DE DETALLE DEFINITIVO QUE DEBERAN SER APROBADOS POR LA D.S. Y LA INSPECCION DE OBRA. EL PLANO PRESENTADO POR LA CONTRATISTA ESTARA EN UN TOPOGRAFICO MEDIDA Y VERIFICADA EN OBRA POR EL CONTRATISTA. TODOS LOS DETALLES CONSTRUCTIVOS SERAN COORDINADOS Y COMPARTICADOS EN OBRA.

PLANO NO APTO PARA CONSTRUCCION

1 N°3 - SANITARIO PERSONAL GENDARMERIA EDIFICIO PRINCIPAL E1- PLANTA ALTA

Escala 1:33

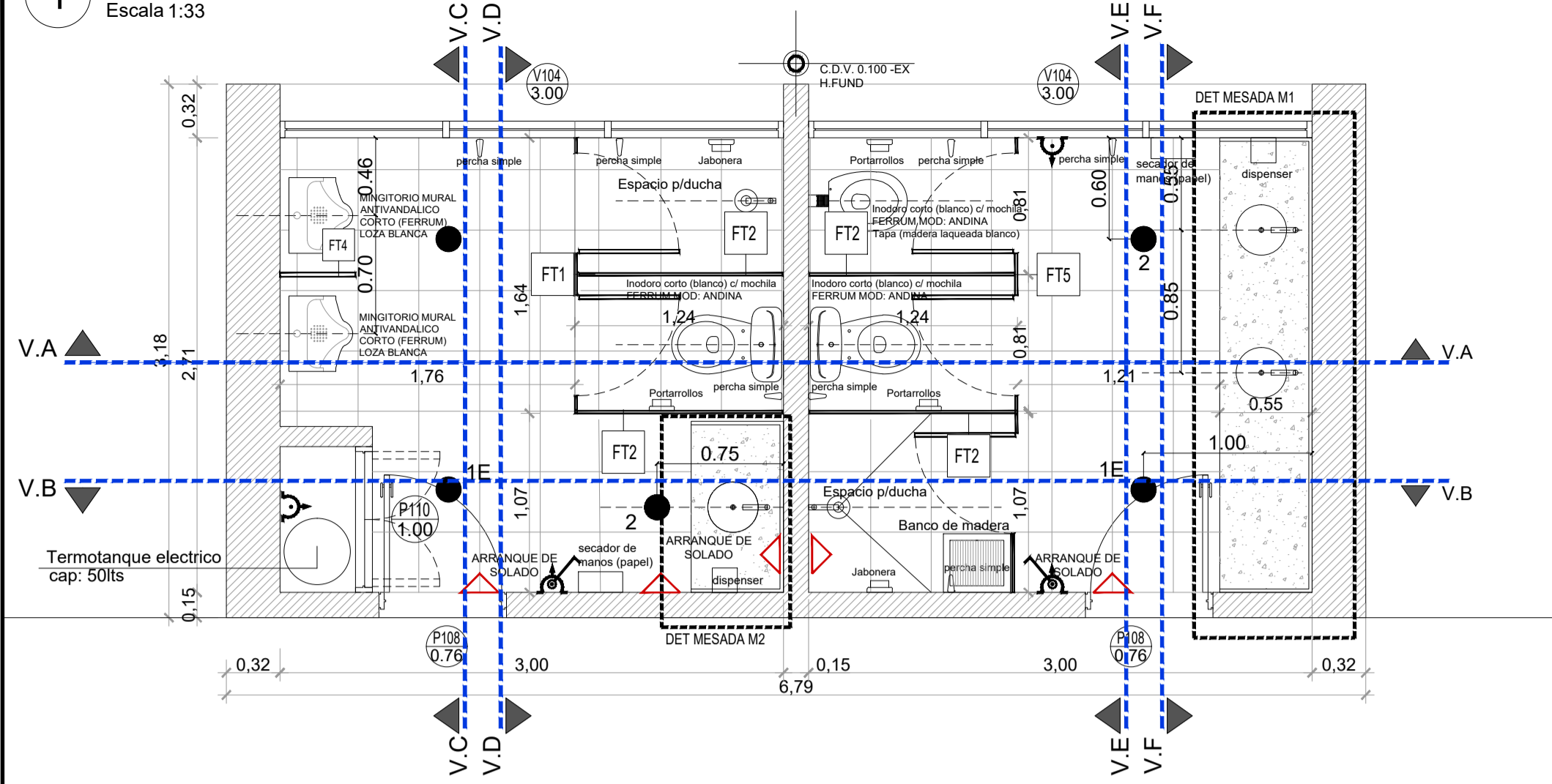

SOLADO:
CERAMICA TIPO ALBERDI 36x36
COD: MAPUCHE ALICURJA (GRIS)
VARIANTE:
COD: MAPUCHE MAPU (COLOR TOSTADO COBRE)
ZOCALO: IDEM SOLADO CERAMICA h: 0.10
REVESTIMIENTO: CERAMICA BLANCA SATINADA
(TIPO FORTE SAN LORENZO) MED: 33x33

MESADAS:
GRANITO GRIS PERLA ESP: 20mm
FRENTIN Y ZOCALO: ESP: 20mm h: 150mm

GRIFERIA:
LAVATORIO - CANILLA ECONOMIZADORA AUTOMATICA
TIPO PRESSMATIC.
DUCHA - AUTOMATICA ANTIVANDALICA (CROMO 343)

ACCESORIOS / ATORNILLAR
PERCHA SIMPLE
JABONERA SIMPLE (RECEPTACULO DUCHA)
PORTARROLLO

DISPENSER P/JABON MANOS
SECADOR DE MANOS (PAPEL)

2 PLAFON REDONDO PITECHO
PLACA DE LED REDONDA
DE EMBUTIR

1E PLAFON REDONDO PITECHO
LUMINARIA DE USO COMU Y EMERGENCIA
DE EMBUTIR

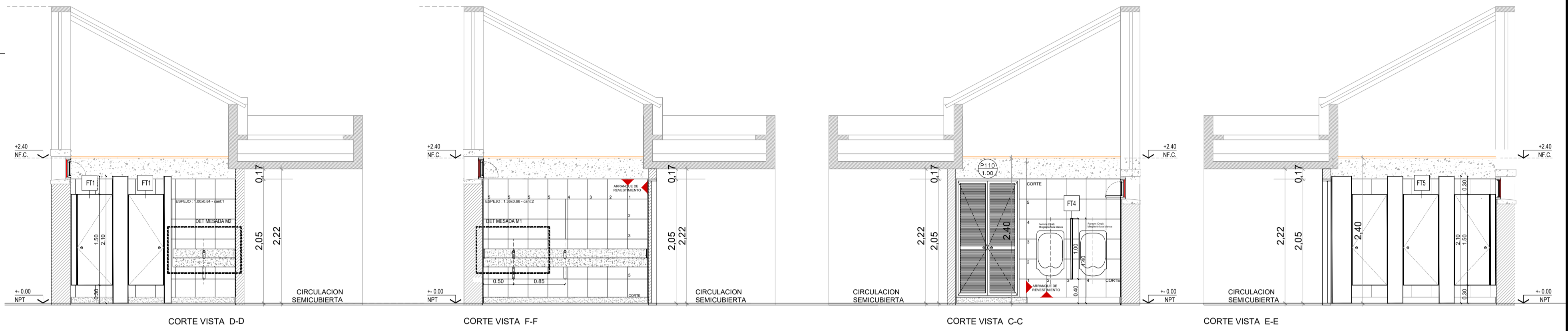
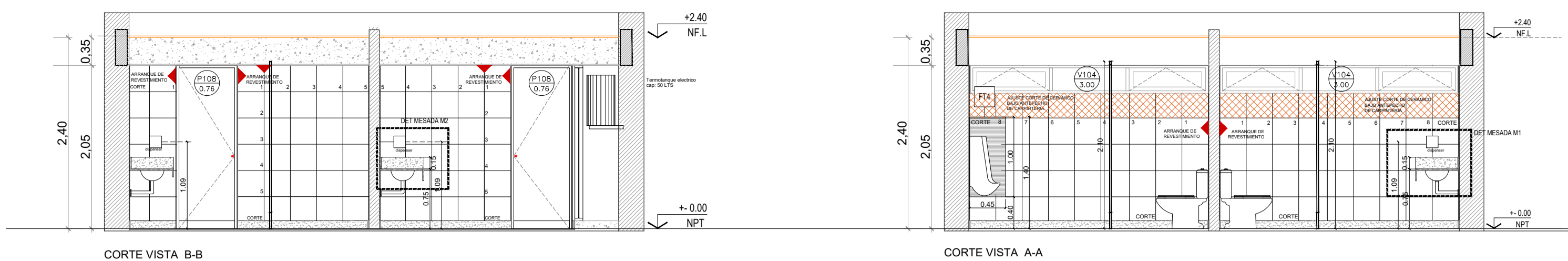

2 N°1 - SANITARIO PUBLICO EDIFICIO PRINCIPAL E1- PLANTA BAJA

Escala 1:33

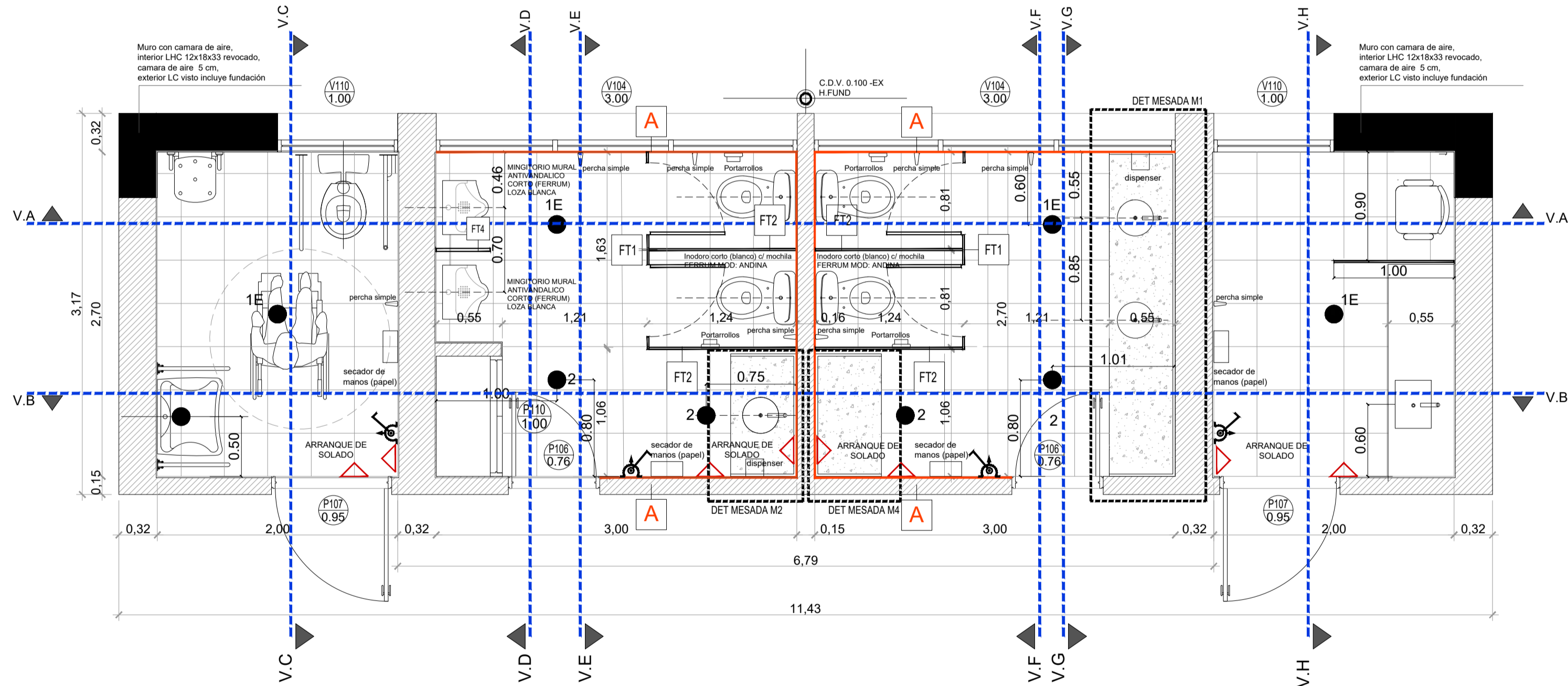

SOLADO:
CERAMICA TIPO ALBERDI 36x36
COD: MAPUCHE ALICURJA (GRIS)
VARIANTE:
COD: MAPUCHE MAPU (COLOR TOSTADO COBRE)
ZOCALO: IDEM SOLADO CERAMICA h: 0.10
REVESTIMIENTO: CERAMICA BLANCA SATINADA
(TIPO FORTE SAN LORENZO) MED: 33x33

MESADAS:
GRANITO GRIS PERLA ESP: 20mm
FRENTIN Y ZOCALO: ESP: 20mm h: 150mm

GRIFERIA:
LAVATORIO - CANILLA ECONOMIZADORA AUTOMATICA
TIPO PRESSMATIC.
DUCHA - AUTOMATICA ANTIVANDALICA (CROMO 343)

ACCESORIOS / ATORNILLAR
PERCHA SIMPLE
JABONERA SIMPLE (RECEPTACULO DUCHA)
PORTARROLLO
DISPENSER P/JABON MANOS
SECADOR DE MANOS (PAPEL)

TABQUERIA KARIKAL O SIMILAR
MOD: TOP BOX DE APOYAR - COLOR BLANCO.

2 PLAFON REDONDO PITECHO
PLACA DE LED REDONDA
DE EMBUTIR

1E PLAFON REDONDO PITECHO
LUMINARIA DE USO COMU Y EMERGENCIA
DE EMBUTIR

REVESTIMIENTO VENECITA
TERMINACION ARLEQUIN (COD BOREAS)



NOTAS

REFERENCIAS	DESCRIPCION
	MURO NUEVO
	MURO EXISTENTE
	SOLIA EXISTENTE

NOTAS:
EL PRESENTE PLANO ES NEGATIVO. LA CONTRATA CONFECCIONA LOS PLANOS DE DETALLE DEFINITIVO QUE DEBERAN SER APROBADOS POR LA D.O. y LA INSPECCION DE OBRAS. EL PLANO PRESENTADO POR LA CONTRATA ESTARA EN UN TOPO GRAFICO CON LA SIGUIENTE LEGENDA:
TODAS LAS MEDIDAS Y VOLUMENES SE VERIFICARAN EN OBRAS POR EL CONTRATISTA.
TODOS LOS DETALLES CONSTRUCTIVOS SERAN COORDINADOS Y COMPROBADOS EN OBRAS.

PLANO NO APTO PARA CONSTRUCCION

MODIFICACIONES:	REVISION	FECHA	DESCRIPCION

1 N°4-SANITARIO PERSONAL DE MIGRACIONES EDIFICIO PRINCIPAL E1- PLANTA ALTA
Escala 1:33

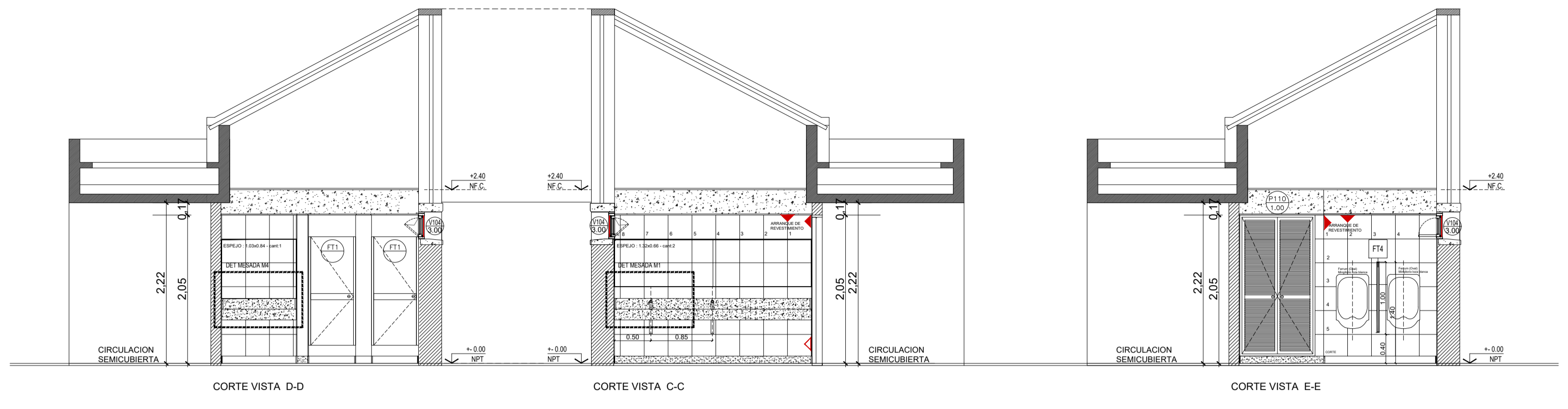
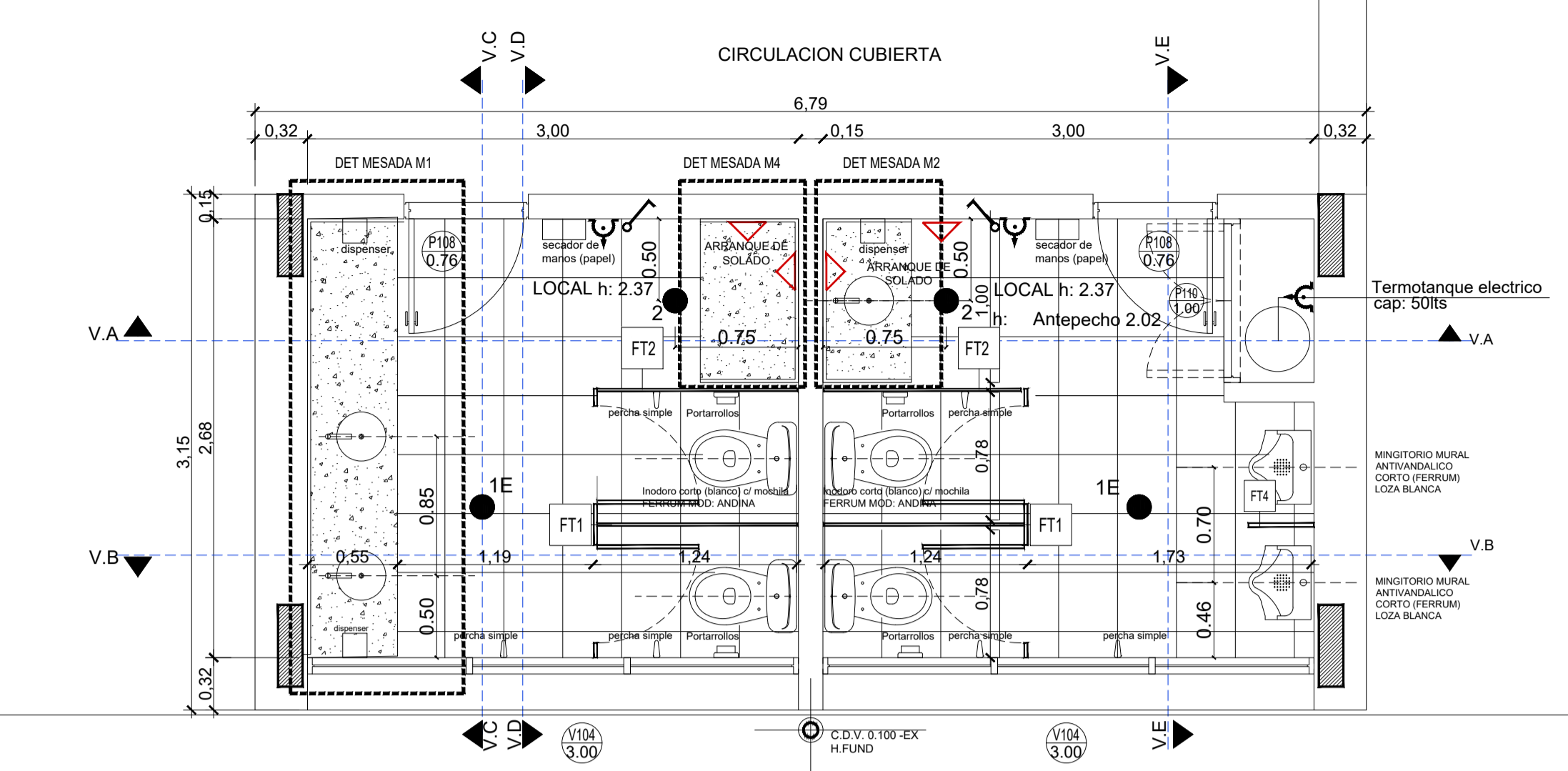

- SOLADO: CERAMICA ALBERDI 36x36
COD: MAPUCHE ALICURA (GRIS)
VARIANTE: COD: MAPUCHE MAPU (COLOR TOSTADO COBRE)
ZOCALO: IDEM SOLADO CERAMICA ALBERDI h: 0.10
REVESTIMIENTO: CERAMICA BLANCA SATINADA (FORTE SAN LORENZO) MED: 33x33
- MESADAS: GRANITO GRIS PERLA ESP: 20mm
FRENTIN Y ZOCALO: ESP: 20mm h: 150mm
- GRIFERIA: LAVATORIO - CANILLA ECONOMIZADORA AUTOMATICA TIPO PRESSMATIC.
DUCHA - AUTOMATICA ANTIVANDALICA (CROMO 343)
- ACCESORIOS (ATORNILLAR PERCHA SIMPLE JABONERA SIMPLE (RECEPTACULO DUCHA) PORTARROLLO
- DISPENSER P/JABON MANOS SECADOR DE MANOS (PAPEL)
- 2 PLAFON REDONDO P/TECHO PLACA DE LED REDONDA DE EMBUTIR
- 1E PLAFON REDONDO P/TECHO LUMINARIA DE USO COMU Y EMERGENCIA DE EMBUTIR

2 N°2-SANITARIO PUBLICO EDIFICIO PRINCIPAL E1- PLANTA BAJA
Escala 1:33

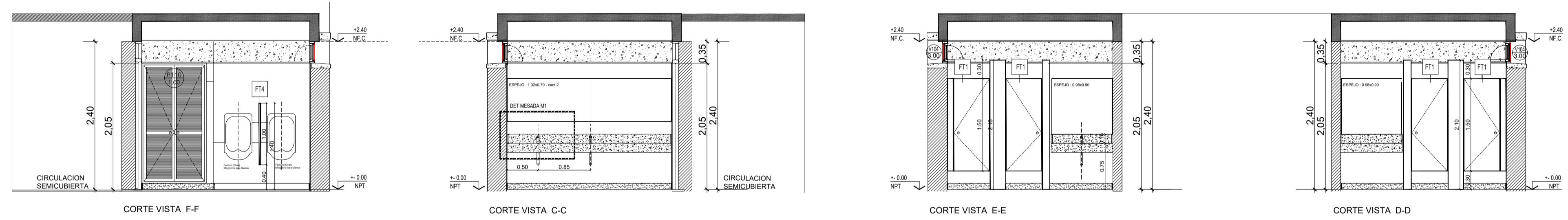
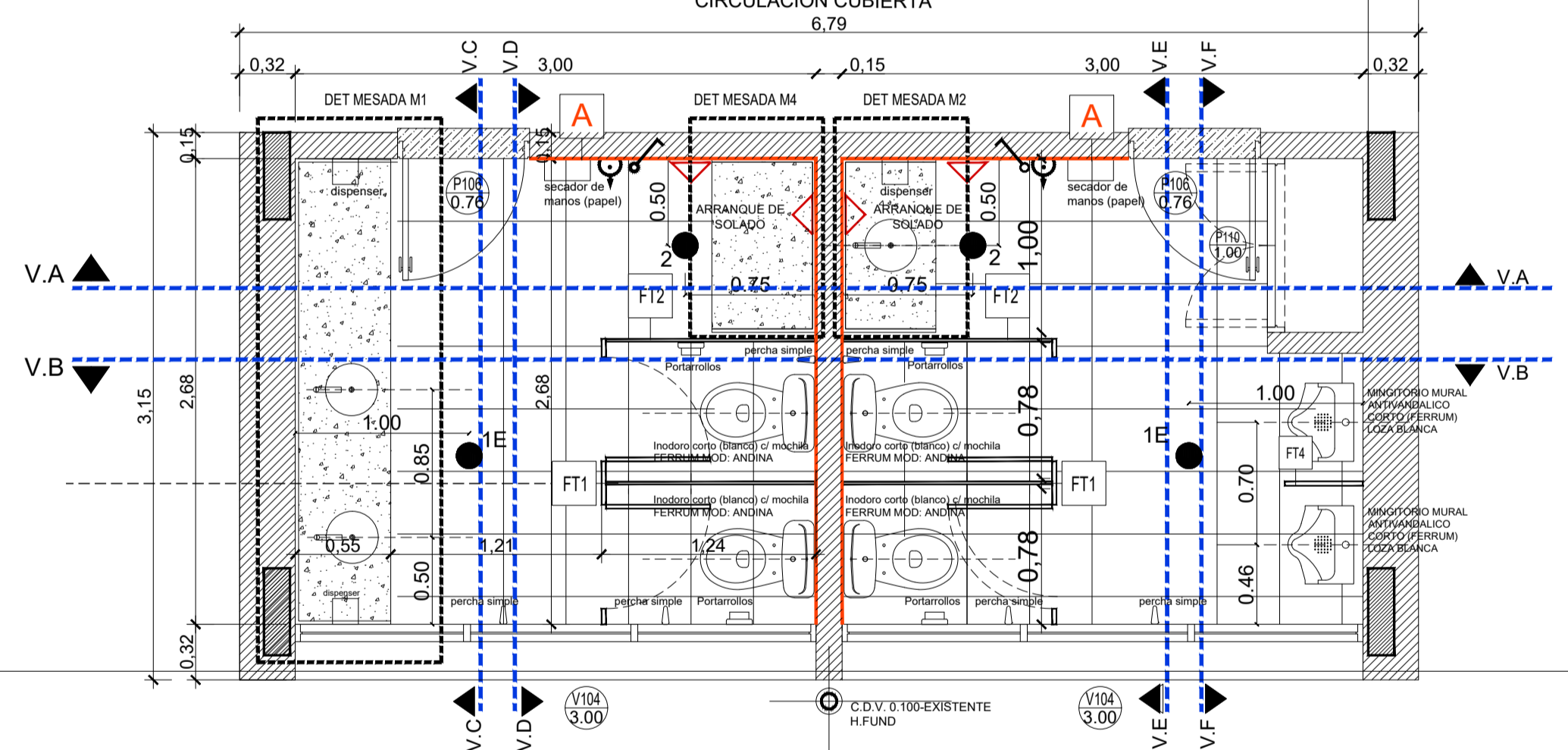

- SOLADO: CERAMICA ALBERDI 36x36
COD: MAPUCHE ALICURA (GRIS)
VARIANTE: COD: MAPUCHE MAPU (COLOR TOSTADO COBRE)
ZOCALO: IDEM SOLADO CERAMICA ALBERDI h: 0.10
REVESTIMIENTO: CERAMICA BLANCA SATINADA (TIPO FORTE SAN LORENZO) MED: 33x33
- MESADAS: GRANITO GRIS PERLA ESP: 20mm
FRENTIN Y ZOCALO: ESP: 20mm h: 150mm
- GRIFERIA: LAVATORIO - CANILLA ECONOMIZADORA AUTOMATICA TIPO PRESSMATIC.
DUCHA - AUTOMATICA ANTIVANDALICA (CROMO 343)
- ACCESORIOS (ATORNILLAR PERCHA SIMPLE JABONERA SIMPLE (RECEPTACULO DUCHA) PORTARROLLO
- DISPENSER P/JABON MANOS SECADOR DE MANOS (PAPEL)
- TABIQUERIA KARIKAL O SIMILAR MOD: TOP BOX DE APOYAR - COLOR BLANCO
- 2 PLAFON REDONDO P/TECHO PLACA DE LED REDONDA DE EMBUTIR
- 1E PLAFON REDONDO P/TECHO LUMINARIA DE USO COMU Y EMERGENCIA DE EMBUTIR

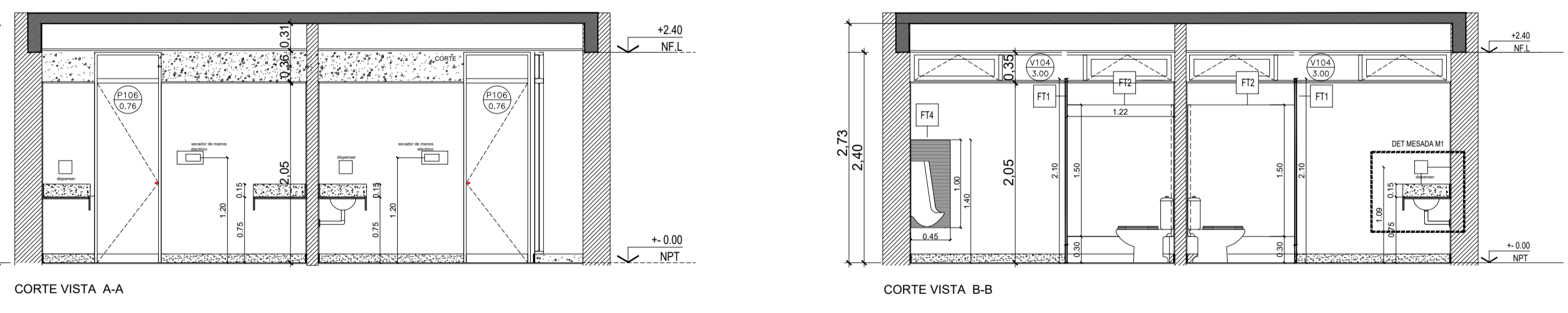

NOTAS

REFERENCIAS

- MURO EXISTENTE
- SOLIA EXISTENTE

NOTAS: EL PRESENTE PLANO ES NEGATIVO. LA CONTRATA CONFECCIONA LOS PLANOS DE DETALLE DEFINITIVO QUE DEBERAN SER APROBADOS POR LA D.O. Y LA INSPECCION DE OBRA. EL PLANO PRESENTADO POR LA CONTRATA ESTARA EN UN TOPO GRAFICO CON LA SIGUIENTE LEGENDA:

TOPOGRAFIAS Y MEDIDAS DE VERIFICACION EN OBRA POR EL CONTRATISTA.

TOPOGRAFIAS Y MEDIDAS DE VERIFICACION EN OBRA POR EL CONTRATISTA.

TOPOGRAFIAS Y MEDIDAS DE VERIFICACION EN OBRA POR EL CONTRATISTA.

PLANO NO APTO PARA CONSTRUCCION.

MODIFICACIONES:	REVISION	FECHA	DESCRIPCION

Obra: Proyecto de Renovación y modernización del Centro de Frontera Concordia, Entre Ríos
Plano: DETALLE NUCLEO SANITARIO - E1 (PB-PA)
Fecha: 2021
Eq. de Proyecto: -
Dibujó: -
Revisó: -
Escala en dibujo

Ministerio del Interior
Argentina

Plano N°
D.03

1 N°6 Y N°7-SANITARIO PERSONAL EDIFICIO INGRESO- EGRESO PAIS- E2-E3 - PLANTA ALTA

Escala 1:33

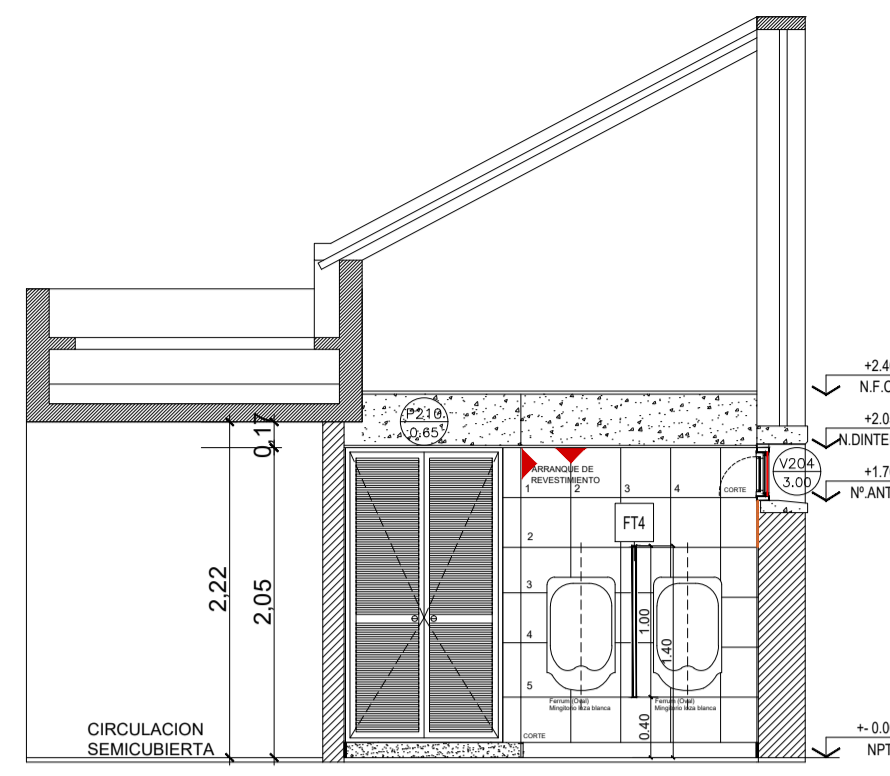
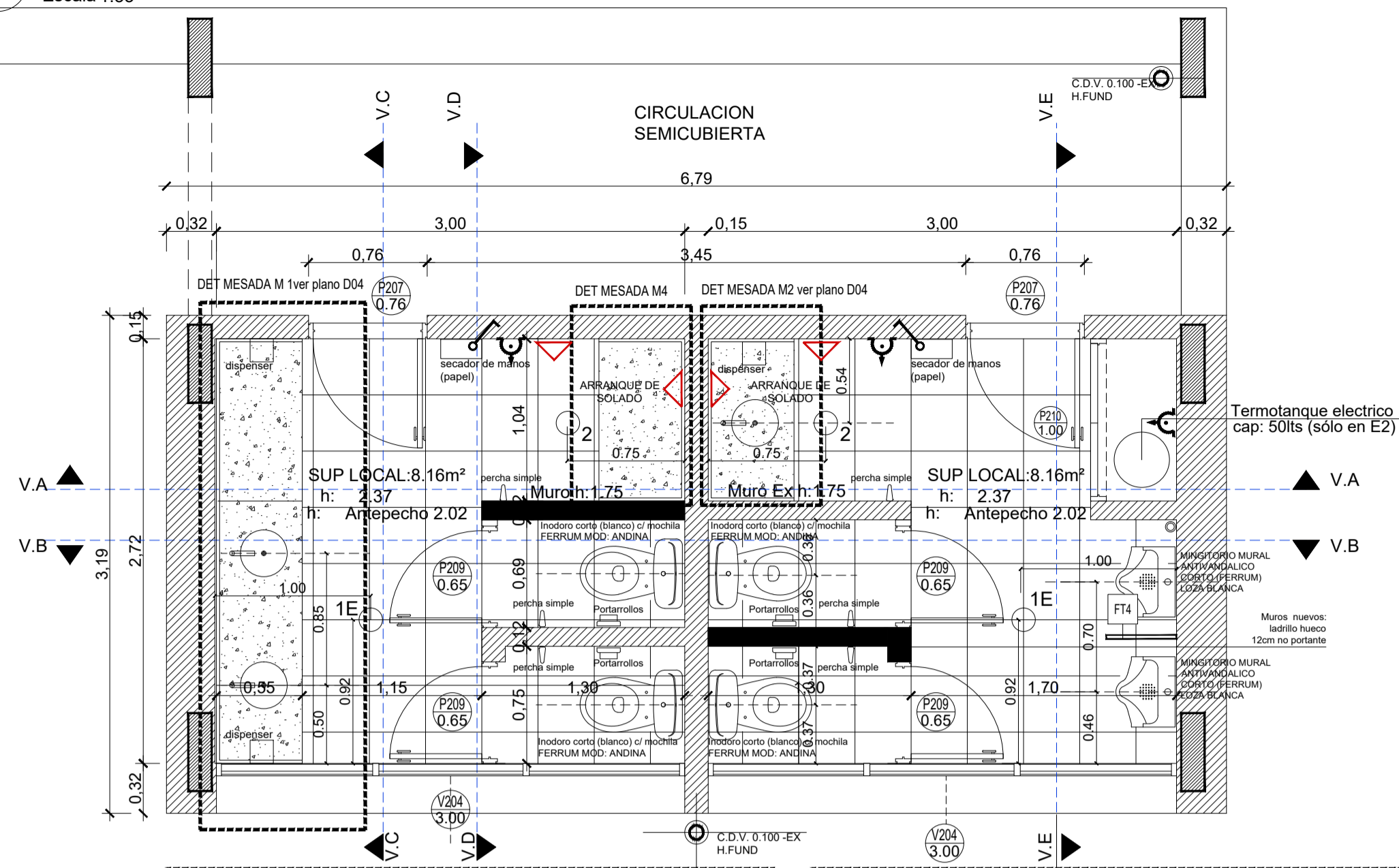

ESC.1:50

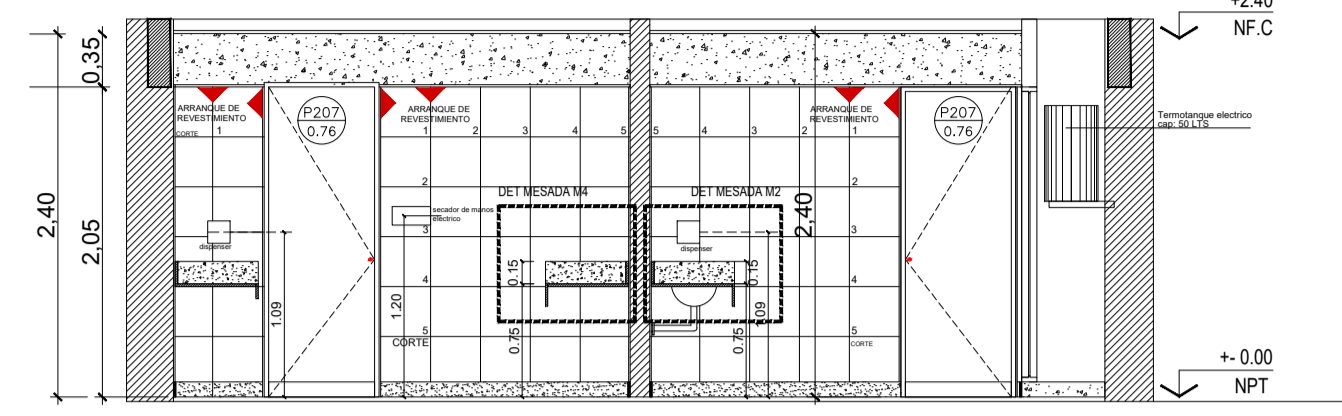

ESC.1:50

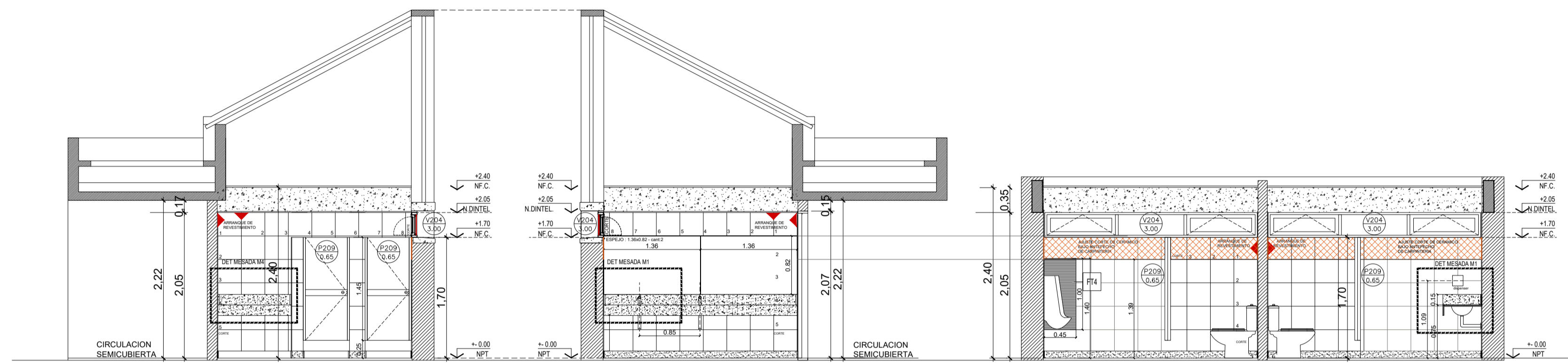

ESC.1:50

- SOLADO:**
 CERAMICA ALBERDI 36x36
 COD: MAPUCHE ALICURA (GRIS)
 VARIANTE:
 COD: MAPUCHE MAPU (COLOR TOSTADO COBRE)
 ZOCALO: IDEM SOLADO CERAMICA ALBERDI h: 0.10
- REVESTIMIENTO:** CERAMICA BLANCA SATINADA (FORTE SAN LORENZO) MED: 33x33
- MESADAS:**
 GRANITO GRIS PERLA ESP: 20mm
 FRENTIN Y ZOCALO: ESP: 20mm h: 150mm
- GRIFERIA:**
 LAVATORIO - CANILLA ECONOMIZADORA AUTOMATICA TIPO PRESSMATIC.
 DUCHA - AUTOMATICA ANTIVANDALICA (CROMO 343)
- ACCESORIOS (ATORNILLAR)**
 PERCHA SIMPLE
 JABONERA SIMPLE (RECEPTACULO DUCHA)
 PORTARROLLO
 DISPENSER P/JABON MANOS
 SECADOR DE MANOS (PAPEL)

NOTA ACLARATORIA:

ESTE DETALLE DESCRIBE EL BAÑO N°6 DEL EDIFICIO E2, ES IGUAL EN SU RESOLUCION AL BAÑO N°7 DEL EDIFICIO E3, LA UNICA DIFERENCIA ES QUE EL BAÑO N°6 TIENE TERMOTANQUE Y EL BAÑO N° 7 NO TIENE TERMOTANQUE NI DISTRIBUCION DE AGUA CALIENTE

- 2 PLAFON REDONDO P/TECHO
 PLACA DE LED REDONDA DE EMBUTIR
- 1E PLAFON REDONDO P/TECHO
 LUMINARIA DE USO COMUN Y EMERGENCIA DE EMBUTIR

2 N°5-SANITARIO PERSONAL EDIFICIO INGRESO PAIS - E2 - PLANTA BAJA

Escala 1:33

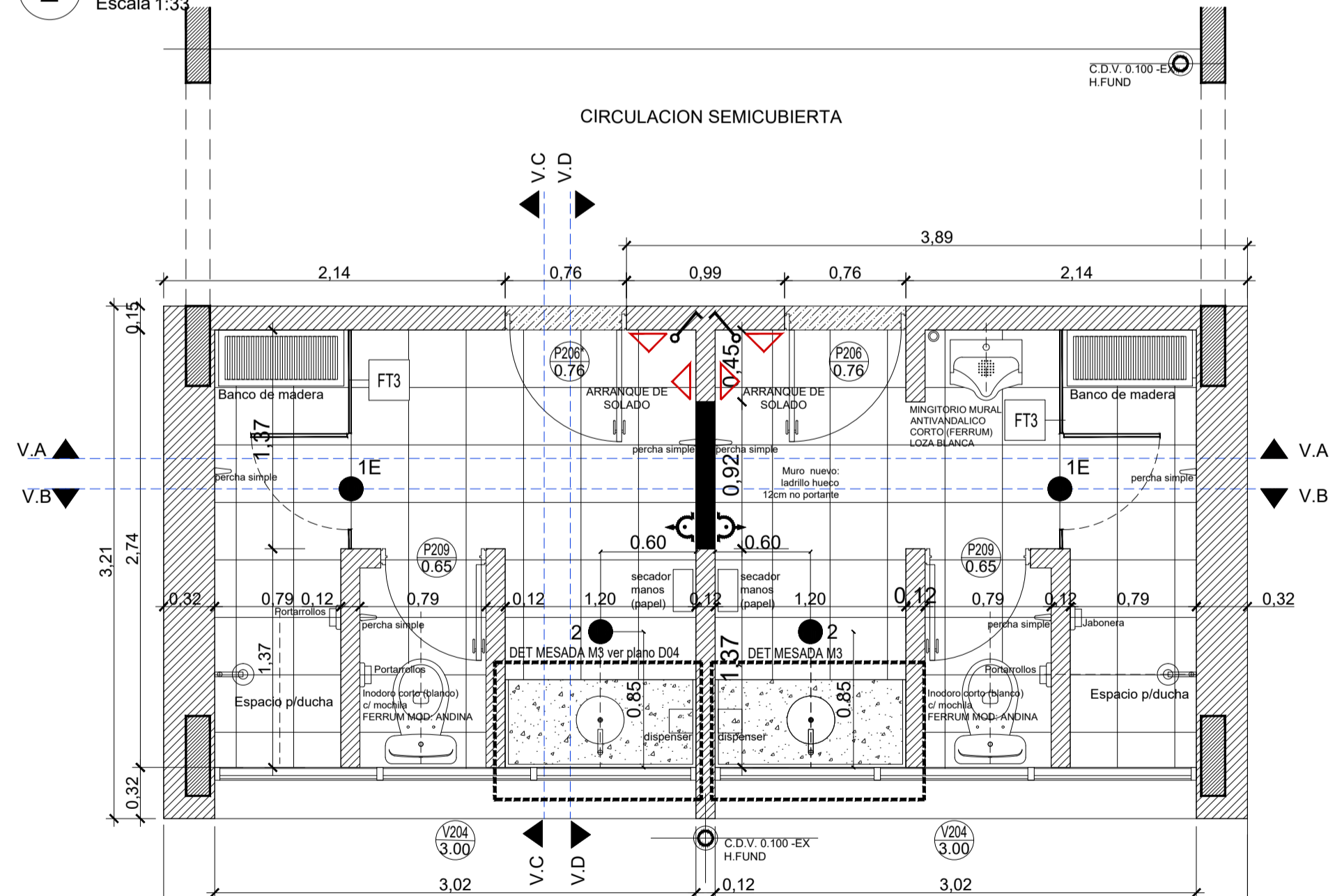

- SOLADO:**
 CERAMICA ALBERDI 36x36
 COD: MAPUCHE ALICURA (GRIS)
 VARIANTE:
 COD: MAPUCHE MAPU (COLOR TOSTADO COBRE)
 ZOCALO: IDEM SOLADO CERAMICA ALBERDI h: 0.10
 REVESTIMIENTO: CERAMICA BLANCA SATINADA (FORTE SAN LORENZO) MED: 33x33
- MESADAS:**
 GRANITO GRIS PERLA ESP: 20mm
 FRENTIN Y ZOCALO: ESP: 20mm h: 150mm

- GRIFERIA:**
 LAVATORIO - CANILLA ECONOMIZADORA AUTOMATICA TIPO PRESSMATIC.
 DUCHA - AUTOMATICA ANTIVANDALICA (CROMO 343).
- ACCESORIOS (ATORNILLAR)**
 PERCHA SIMPLE
 JABONERA SIMPLE (RECEPTACULO DUCHA)
 PORTARROLLO
 DISPENSER P/JABON MANOS
 SECADOR DE MANOS (PAPEL)
- 2 PLAFON REDONDO P/TECHO
 PLACA DE LED REDONDA DE EMBUTIR
- 1E PLAFON REDONDO P/TECHO
 LUMINARIA DE USO COMU Y EMERGENCIA DE EMBUTIR

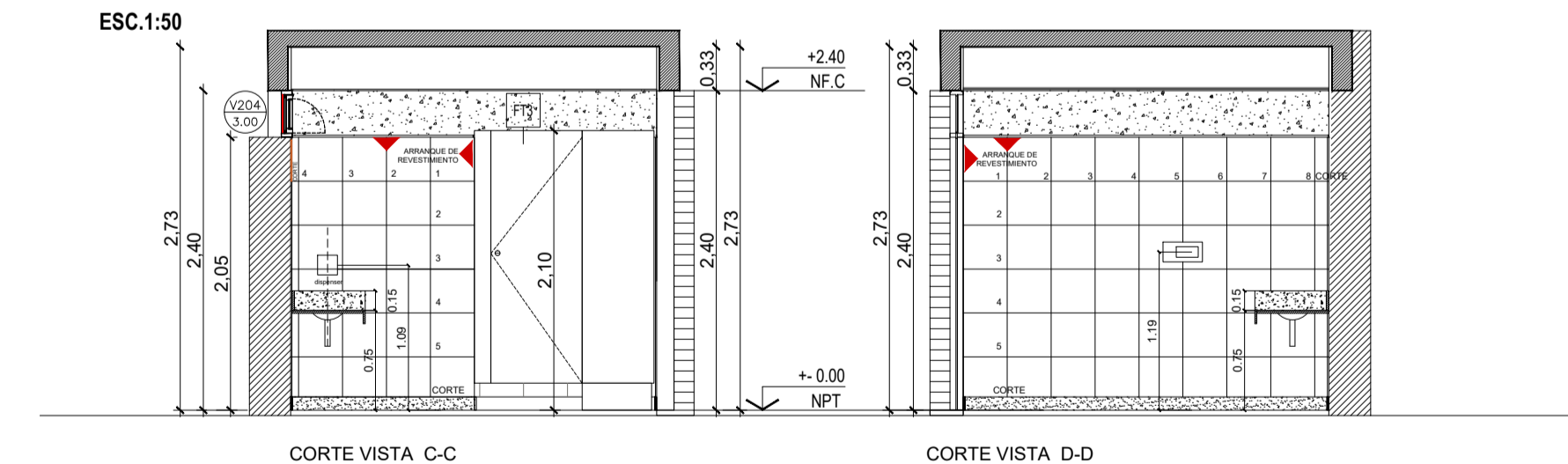
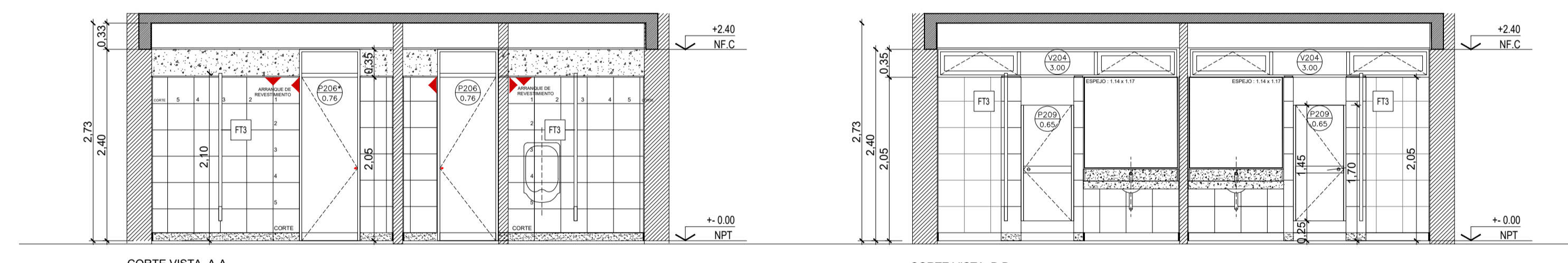

NOTAS

REFERENCIAS

- MURO NUEVO
- MURO EXISTENTE
- SOLIA DE HORMIGON EXISTENTE

NOTA ACLARATORIA:
 BAJO LA CARPINTERIA 104 SE PRODUCE CORTE EN REVESTIMIENTO (APROX 3 cm).

3 DETALLE DE MESADAS

Escala 1:25

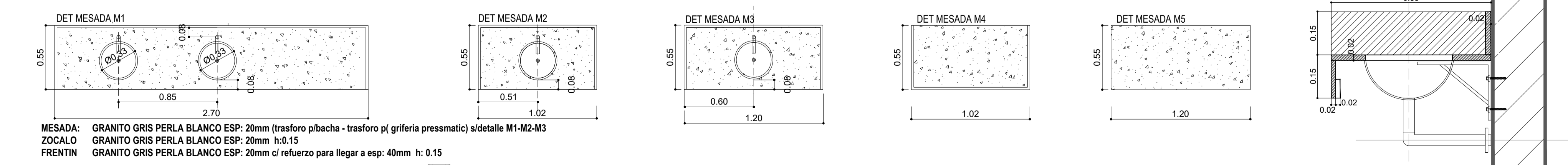

1 N°5-SANITARIO PERSONAL EDIFICIO E2-E3 - PLANTA BAJA
Escala 1:33

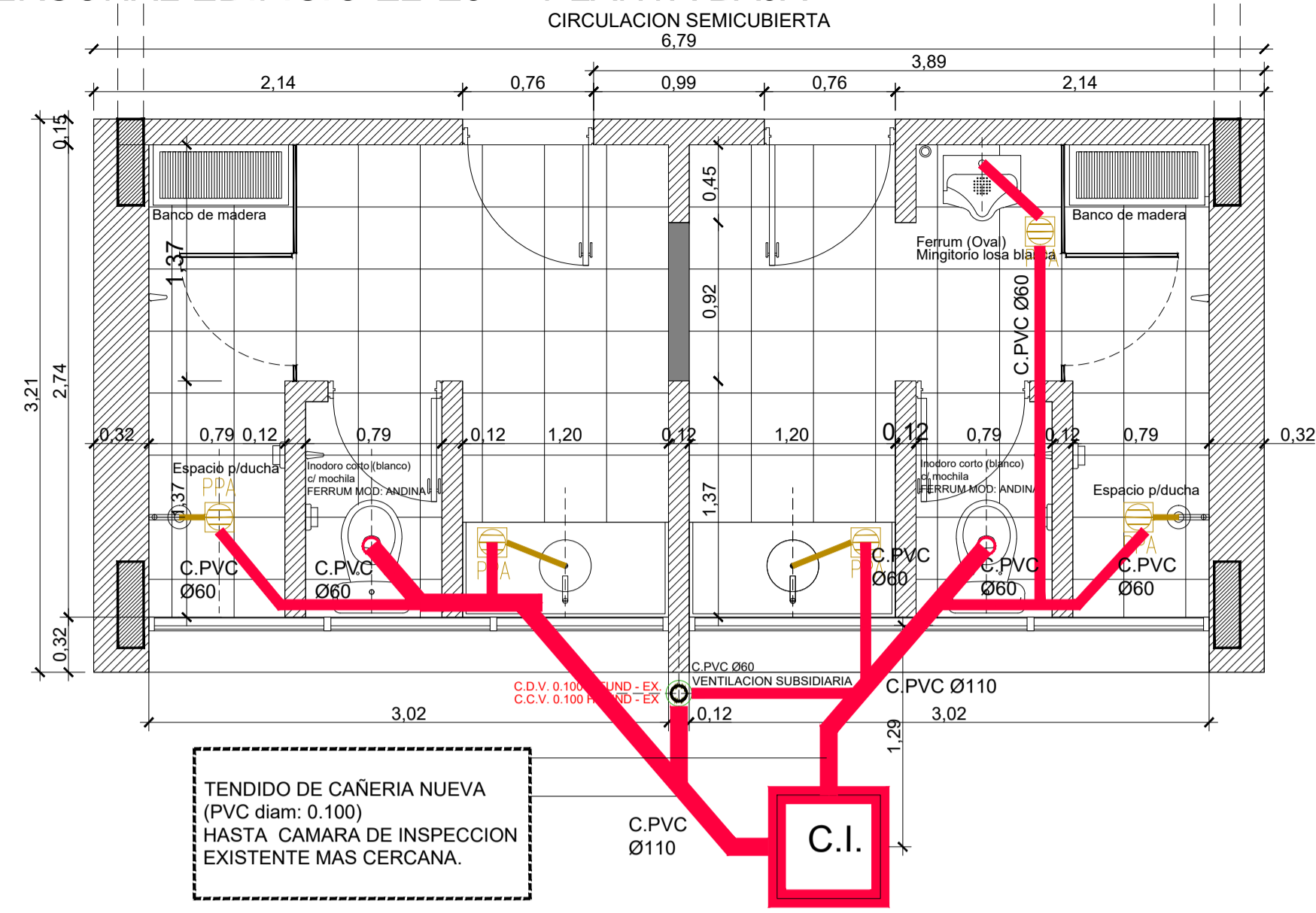

TENDIDO DE CAÑERÍA NUEVA (PVC diam: 0.100) HASTA CAMARA DE INSPECCION EXISTENTE MAS CERCANA.

2 N°6-7-SANITARIO PERSONAL EDIFICIO E2-E3 - PLANTA ALTA
Escala 1:33

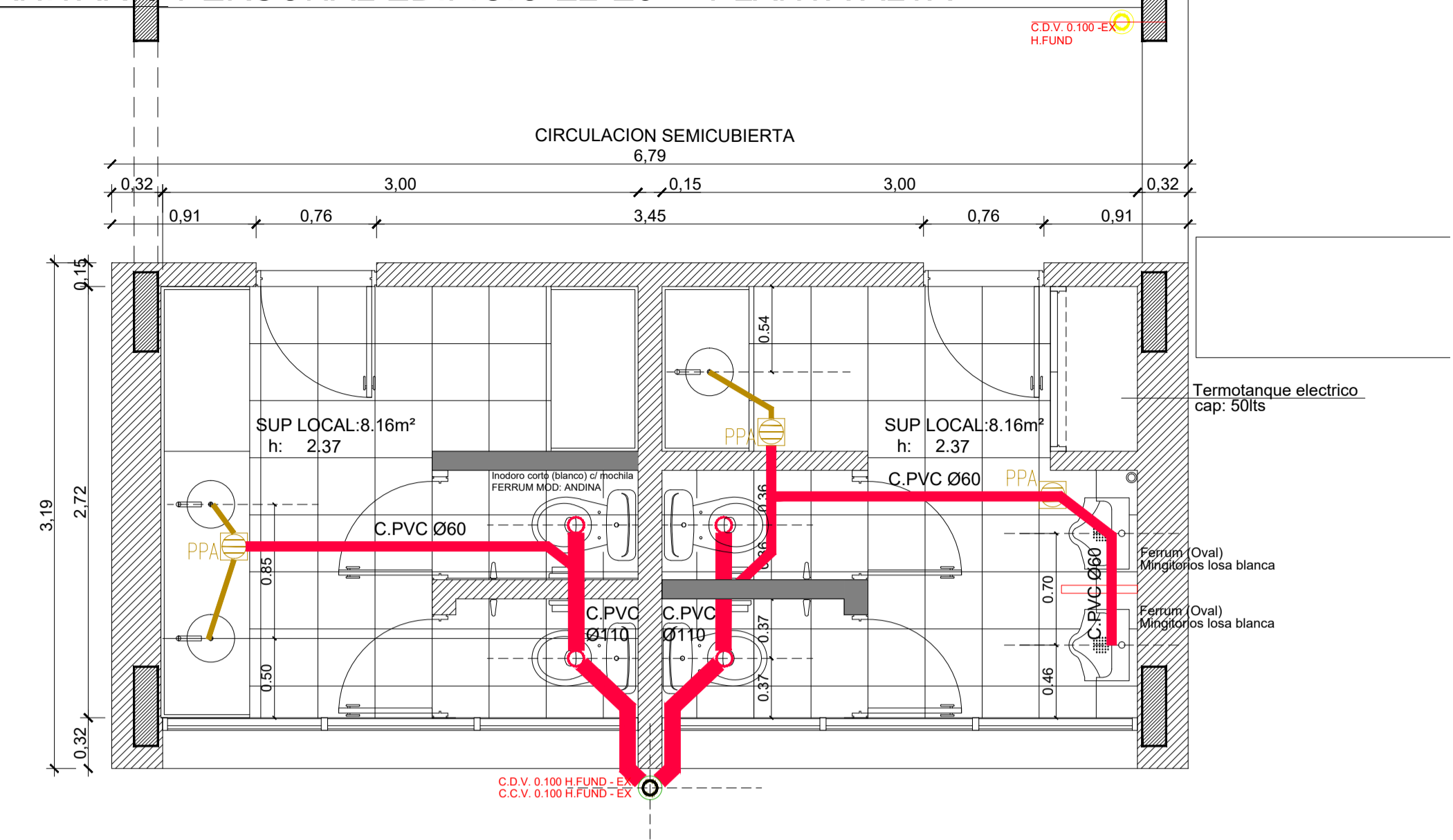

3 N°3-SANITARIO PUBLICO EDIFICIO PRINCIPAL E1- PLANTA BAJA
Escala 1:33

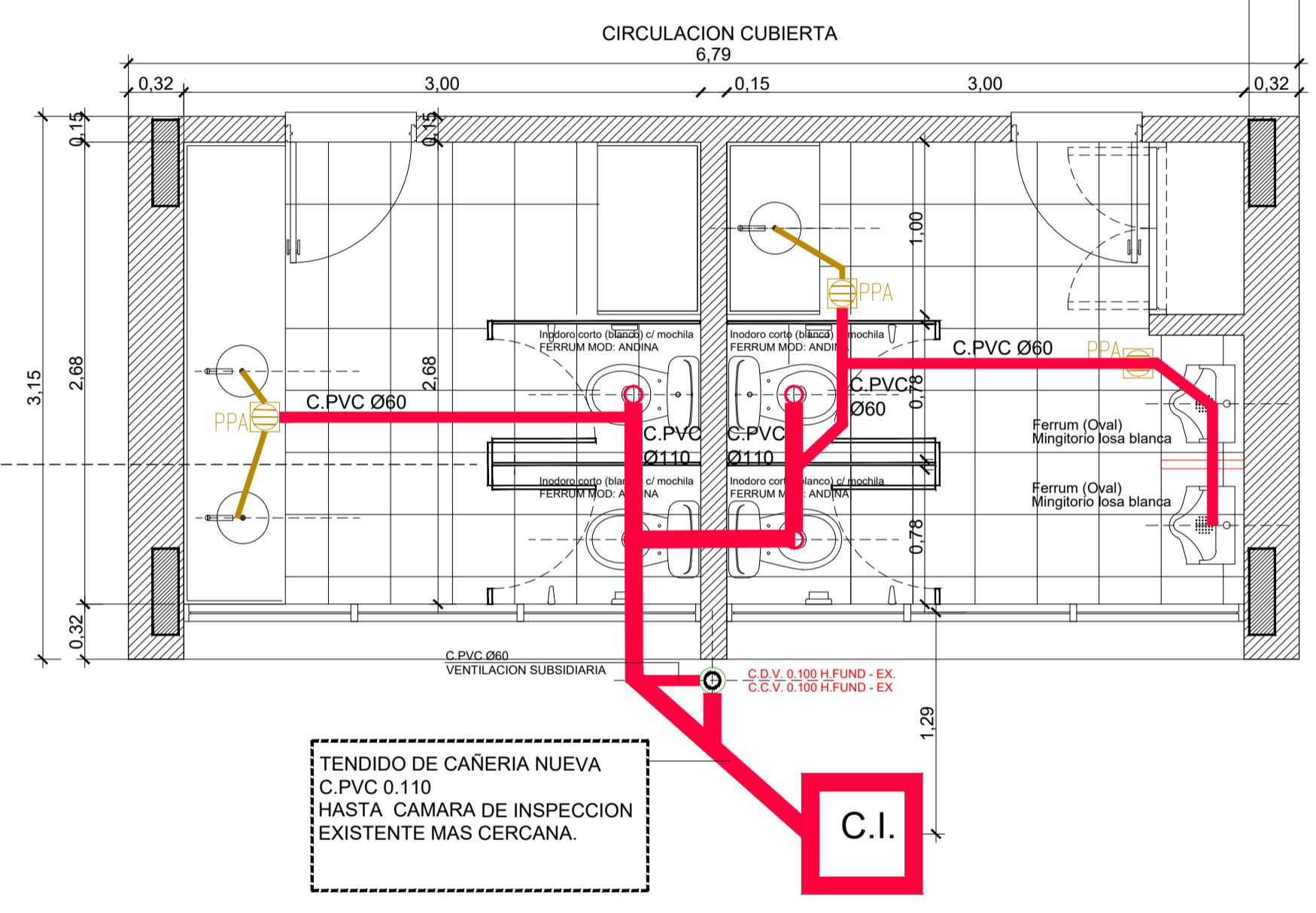

TENDIDO DE CAÑERÍA NUEVA (C.PVC 0.110) HASTA CAMARA DE INSPECCION EXISTENTE MAS CERCANA.

4 N°4-SANITARIO PERSONAL EDIFICIO PRINCIPAL E1- PLANTA ALTA
Escala 1:33

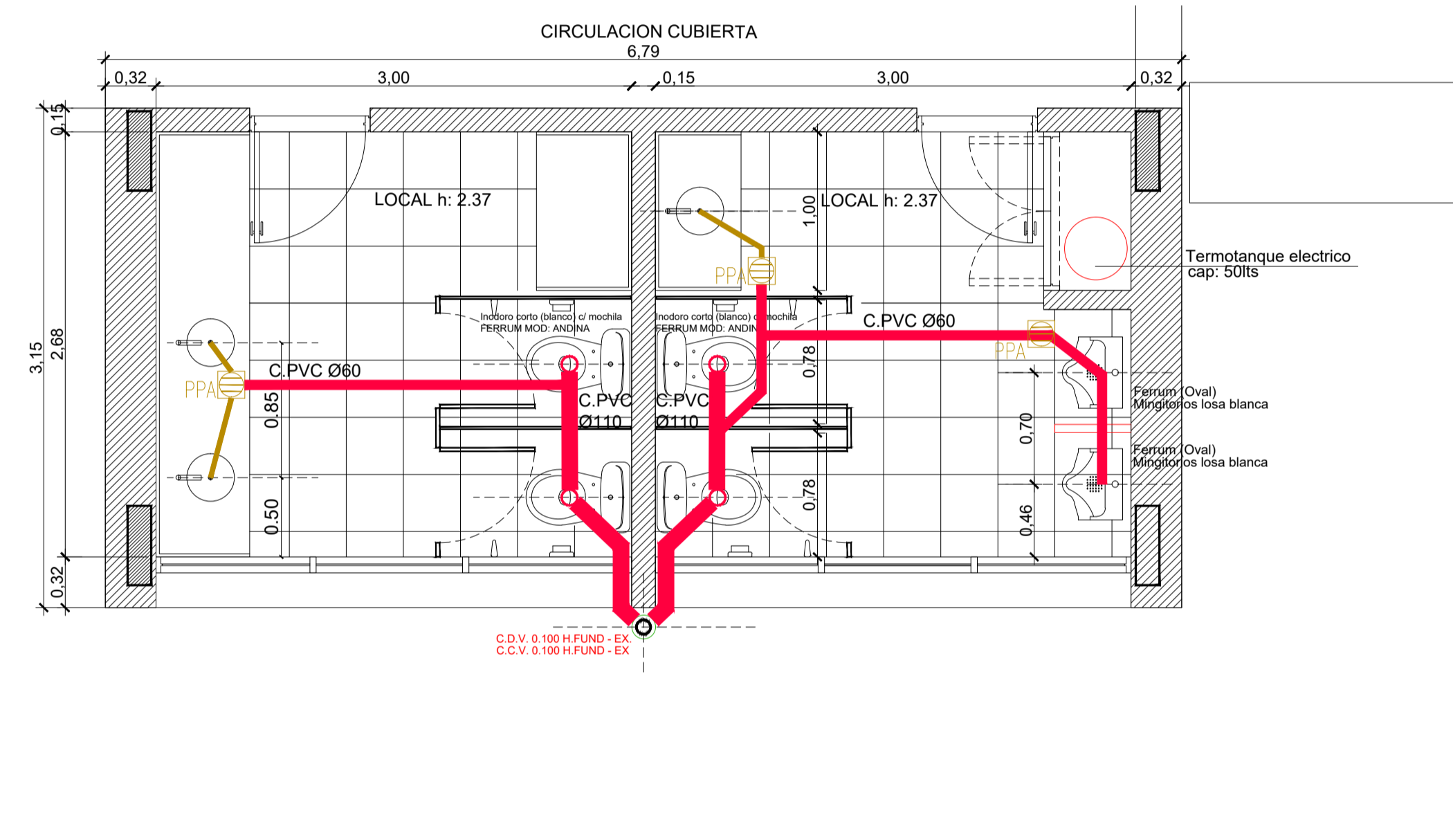

5 N°1-SANITARIO PUBLICO EDIFICIO E1- PLANTA BAJA
Escala 1:33

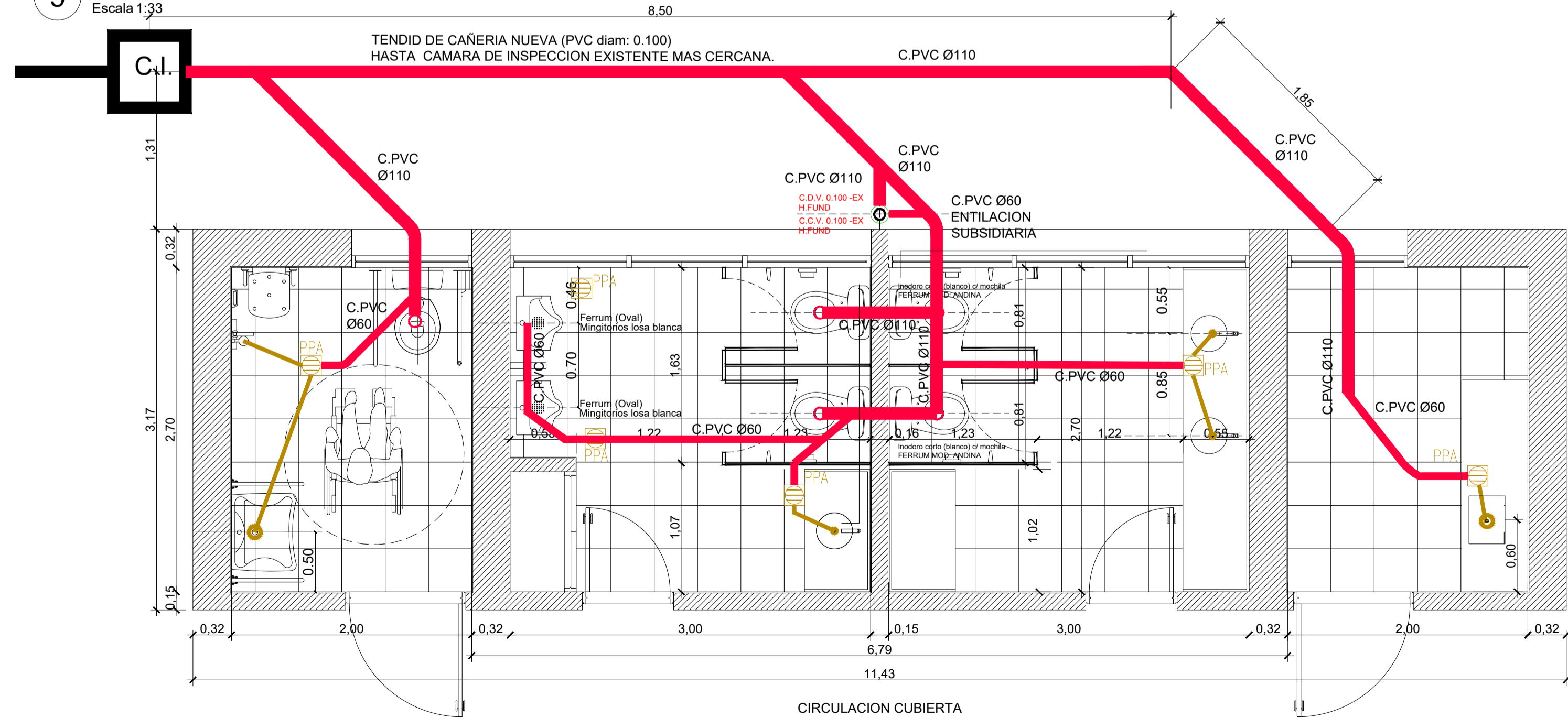

6 N°2-SANITARIO PUBLICO EDIFICIO E1- PLANTA BAJA
Escala 1:33

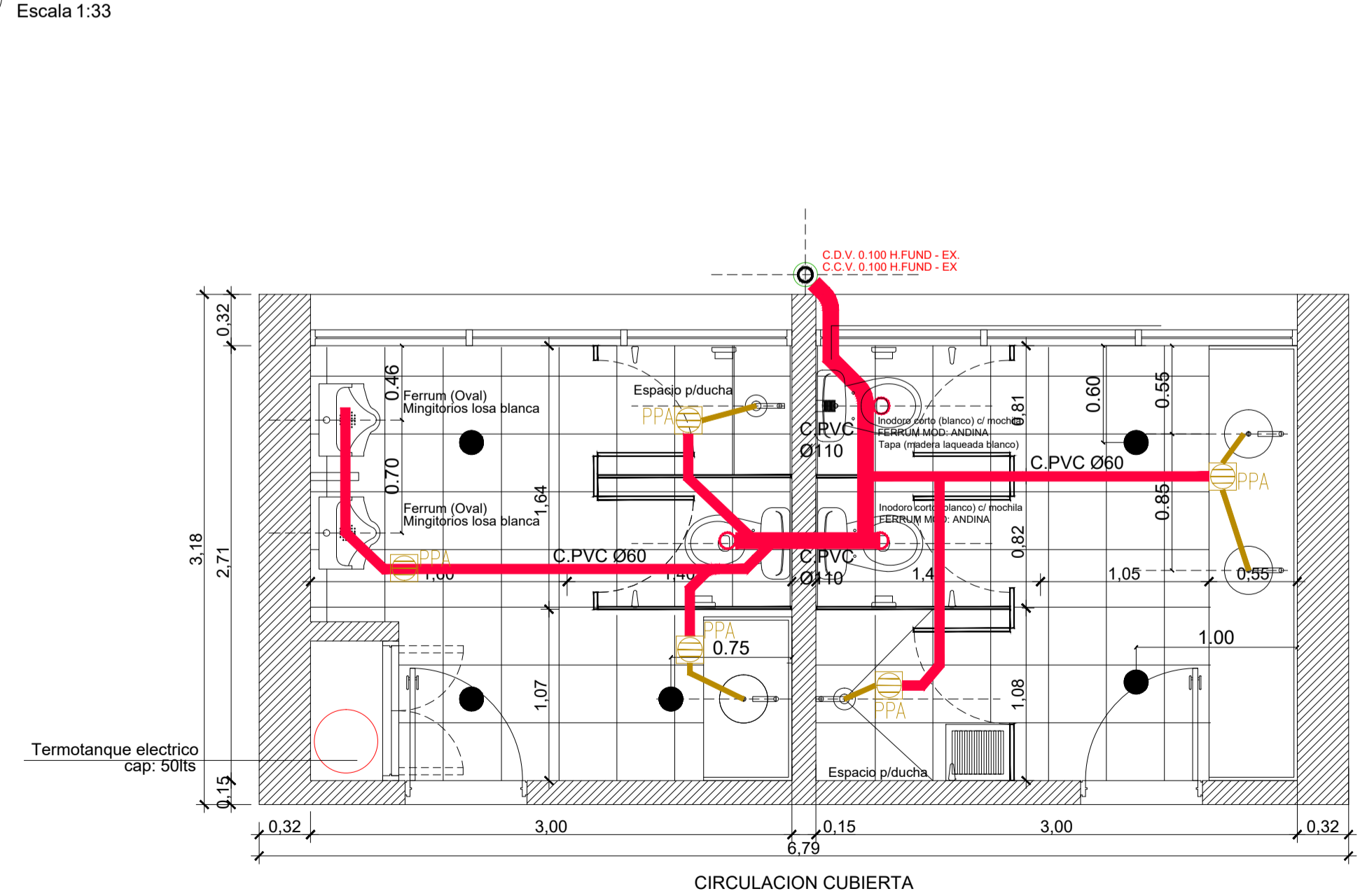

NOTAS:
EL PRESENTE PLANO ES NEGATIVO. LA CONTRATISTA CONFIRMARÁ LOS PLANOS DE DETALLE DEFINITIVO QUE DEBERÁN SER APROBADOS POR LA D.O. y LA INSPECCION DE OBRAS. EL PLANO PRESENTADO POR LA CONTRATISTA ESTARÁ EN UN TOPO GRAFICO CON LA SIGUIENTE LEGENDA:
TODAS LAS MEDIDAS Y VOLUMENES SE VERIFICARÁN EN OBRA POR EL CONTRATISTA.
TODOS LOS DETALLES CONSTRUCTIVOS SERÁN COORDINADOS Y COMPROBADOS EN OBRA.

PLANO NO APTO PARA CONSTRUCCION

MODIFICACIONES:	REVISION	FECHA	DESCRIPCION

Ministerio del Interior
Argentina

Obra: Proyecto de Renovación y modernización del Centro de Frontera Concordia, Entre Ríos
Plano: INSTALACION SANITARIA -DESAGUES CLOACALES
Fecha: 2021

Eq. de Proyecto: Dibujó: Revisó: Escala en dibujo: D.05

1 BAÑO N°5-SANITARIO PERSONAL EDIFICIO E2-E3 - PLANTA BAJA
Escala 1:33

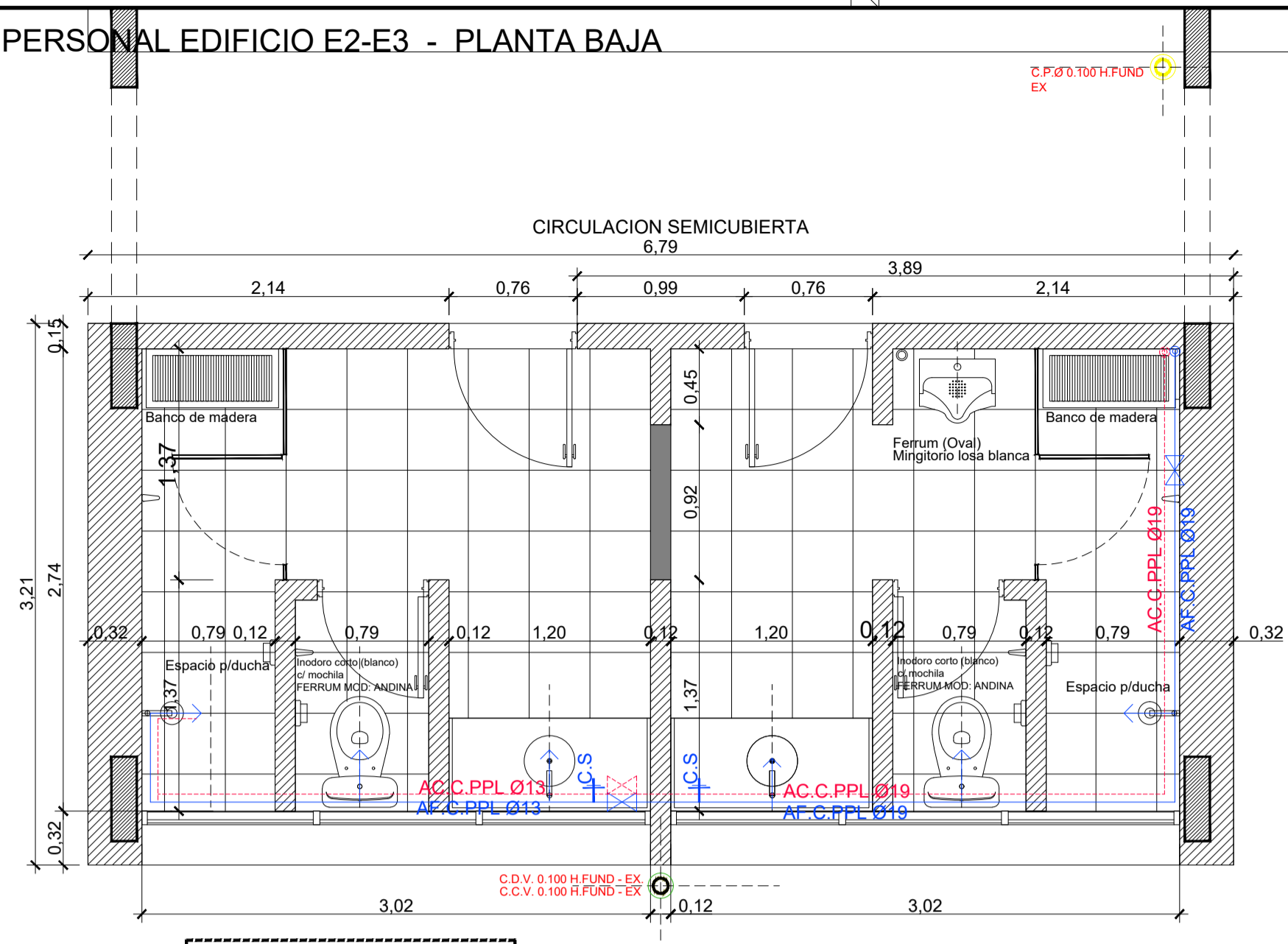

2 BAÑO N°6-7-SANITARIO PERSONAL EDIFICIO E2-E3 - PLANTA ALTA
Escala 1:33

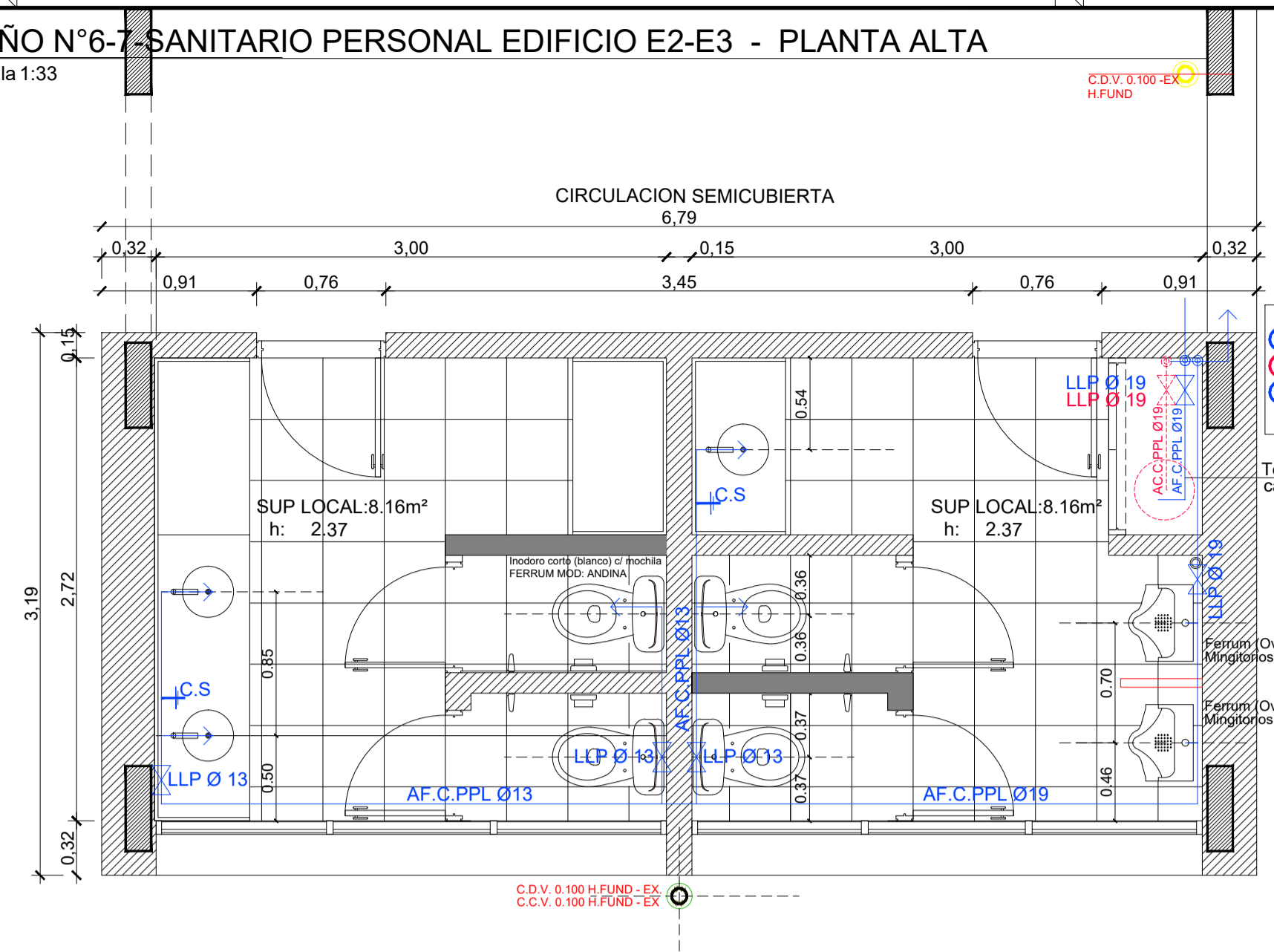

- Alimentacion Termotanque: AC.C.PPL Ø19
- bajada: AC.C.PPL Ø19 NUEVA
- AF.C.PPL Ø19 - CONEXION A RED EXISTENTE

NOTA ACLARATORIA:
ESTE DETALLE DESCRIBE EL BAÑO N°6 DEL EDIFICIO E2, ES IGUAL EN SU RESOLUCION AL BAÑO N°7 DEL EDIFICIO E3, LA UNICA DIFERENCIA ES QUE EL BAÑO N°6 TIENE TERMOTANQUE Y EL BAÑO N°7 NO TIENE TERMOTANQUE NI DISTRIBUCION DE AGUA CALIENTE

3 BAÑO N°3-SANITARIO PUBLICO EDIFICIO PRINCIPAL E1- PLANTA BAJA
Escala 1:33

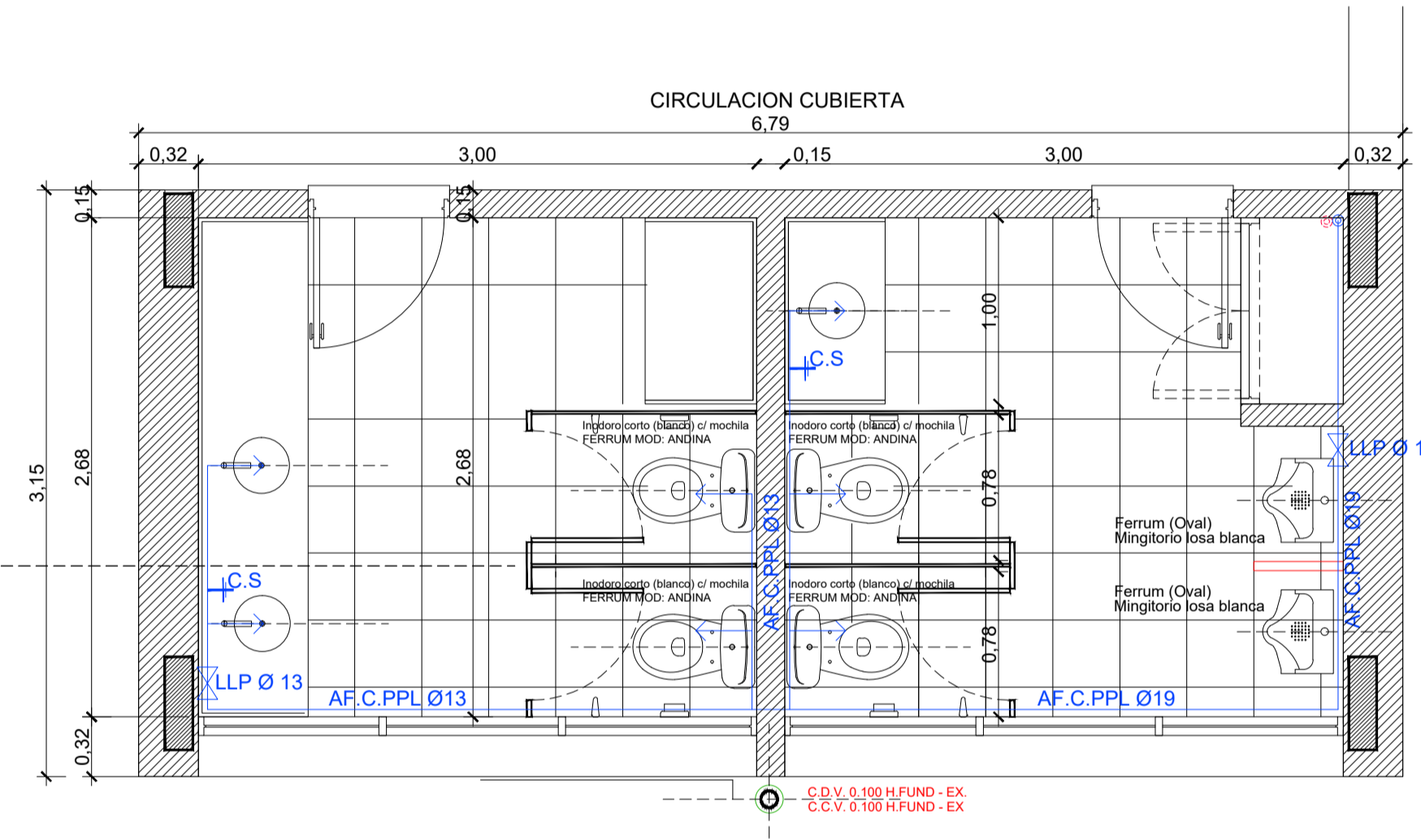

4 BAÑO N°4-SANITARIO PERSONAL EDIFICIO PRINCIPAL E1- PLANTA ALTA
Escala 1:33

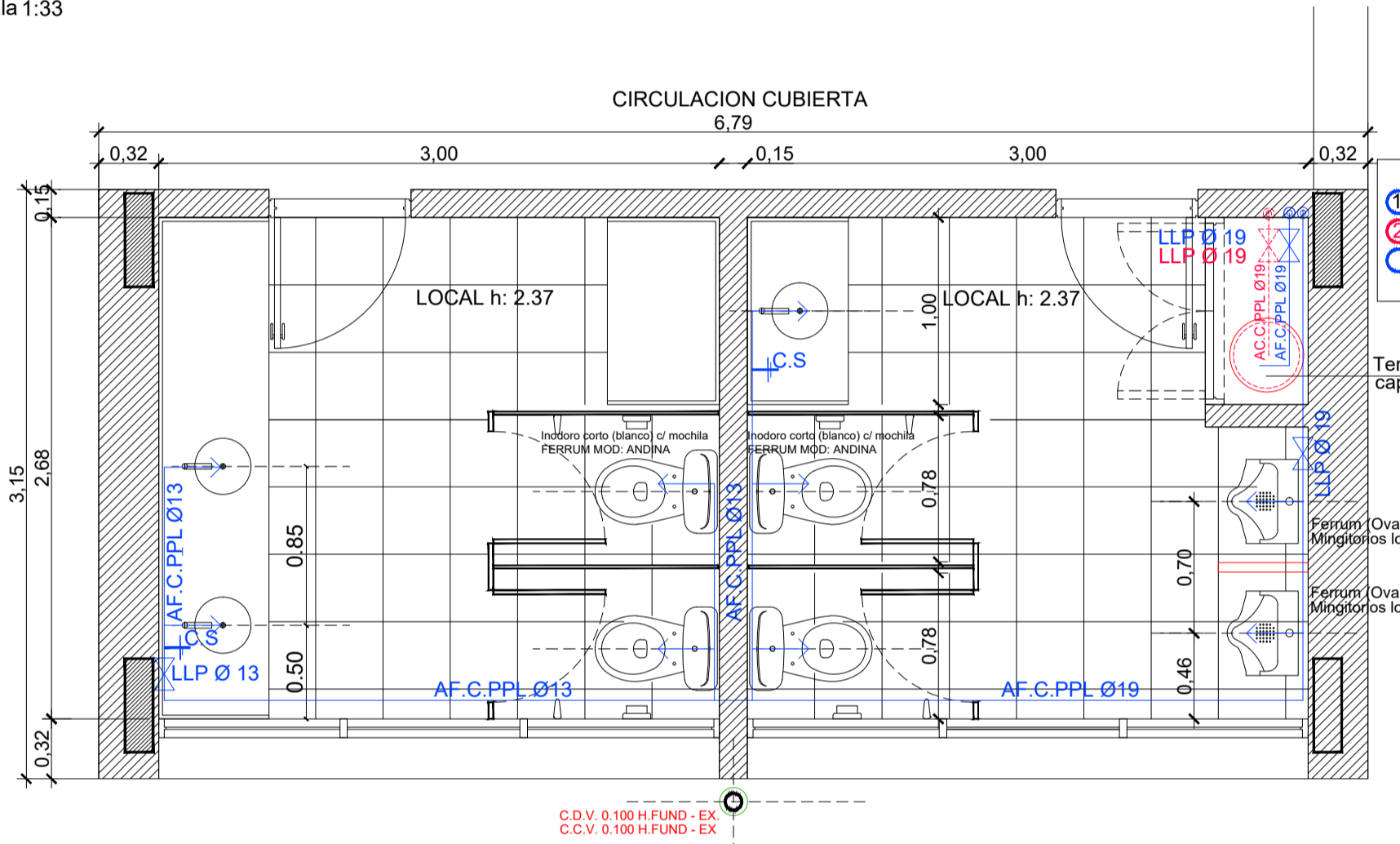

- Alimentacion Termotanque: AC.C.PPL Ø19
- bajada: AC.C.PPL Ø19 NUEVA
- AF.C.PPL Ø19 - CONEXION A RED EXISTENTE

Termotanque electrico cap: 50lts

5 BAÑO N°1-SANITARIO PUBLICO EDIFICIO E1- PLANTA BAJA
Escala 1:33

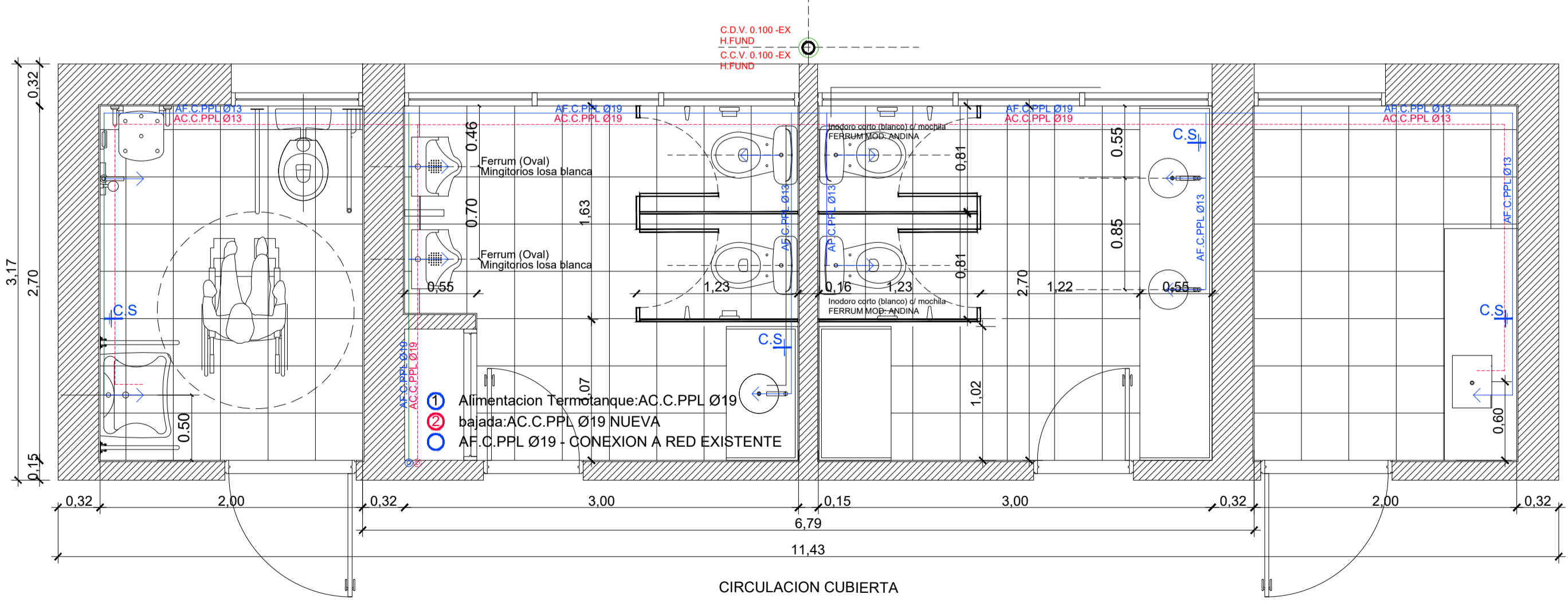

6 BAÑO N°2-SANITARIO PUBLICO EDIFICIO E1- PLANTA BAJA
Escala 1:33

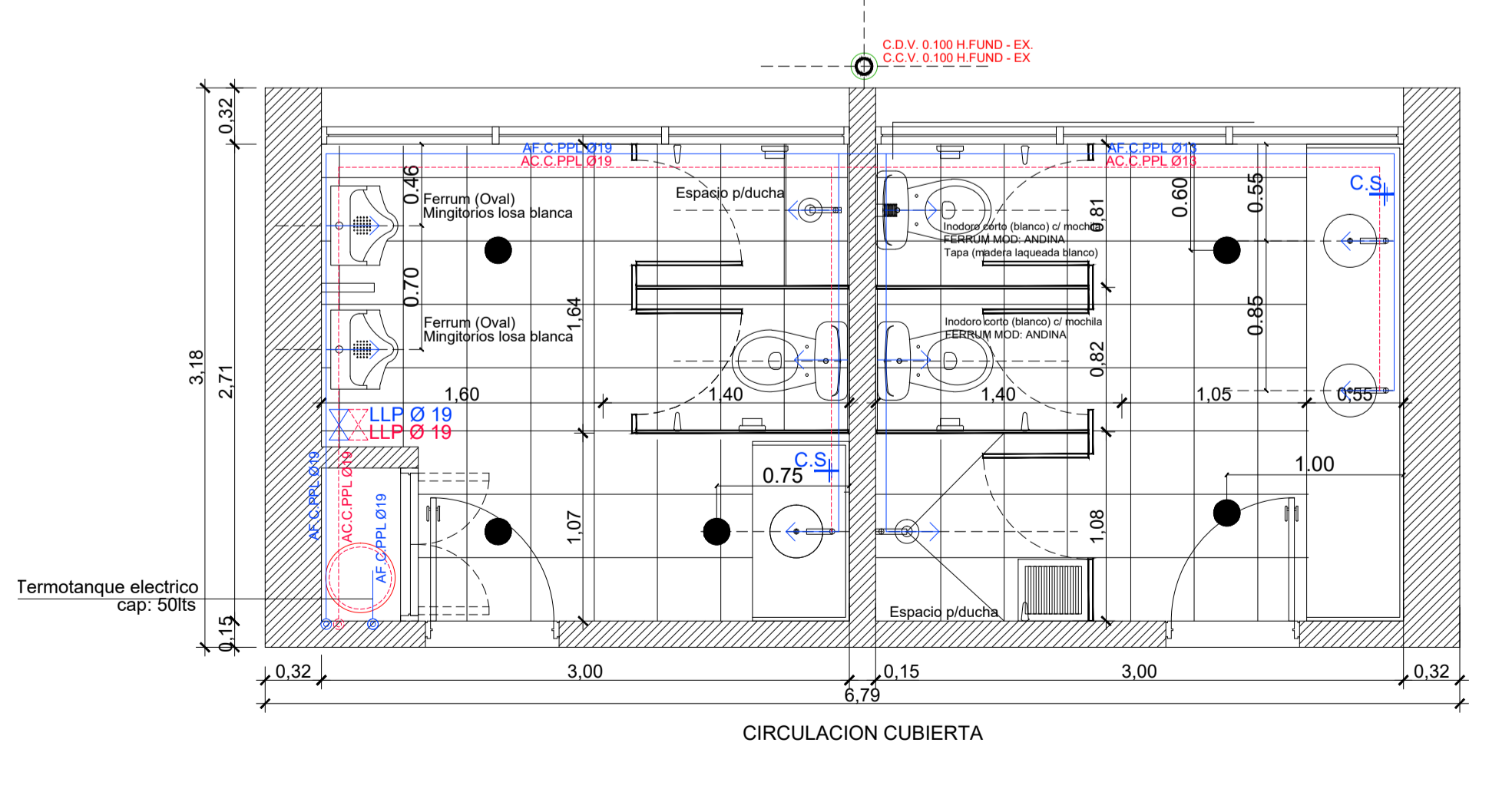

1 DETALLE DE CABINAS

Escala 1:25

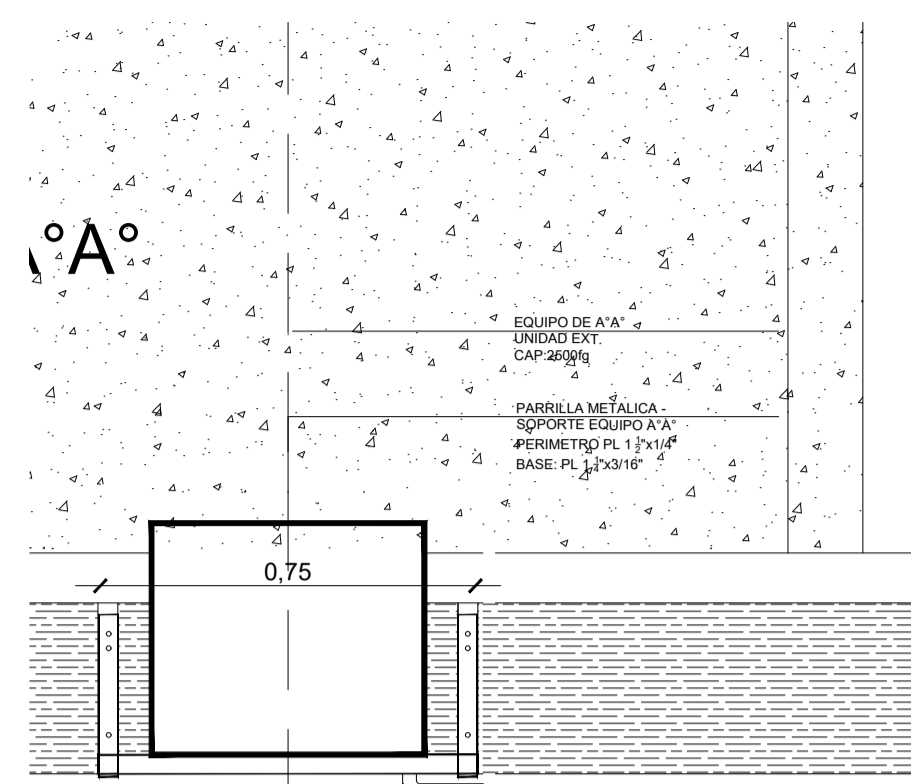
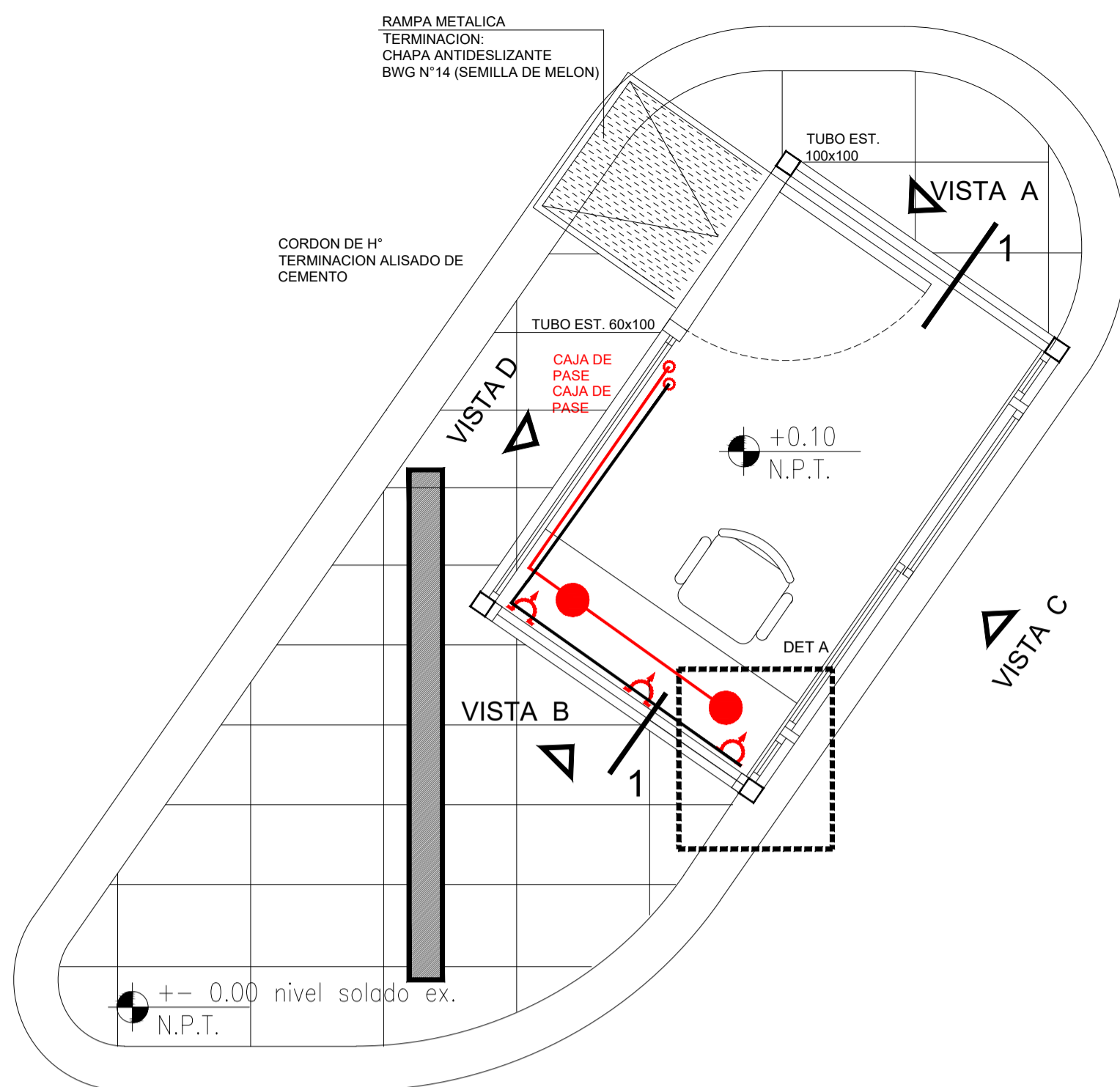

DETALLE PARRILLA SOPORTE EQUIPO A*A

2 PARRILLA ESTRUCTURAL

Escala 1:50

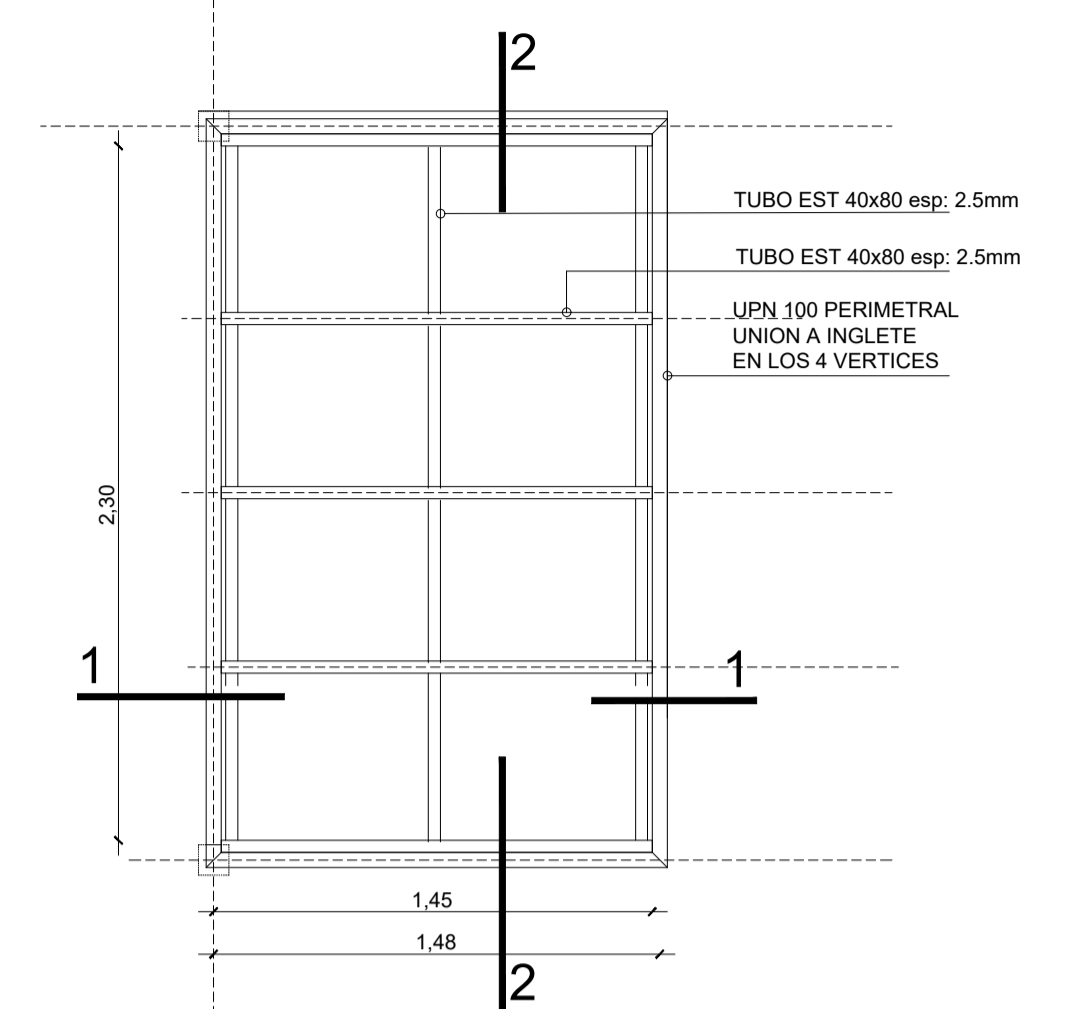

3 DETALLE DE CABINAS - CORTES

Escala 1:25

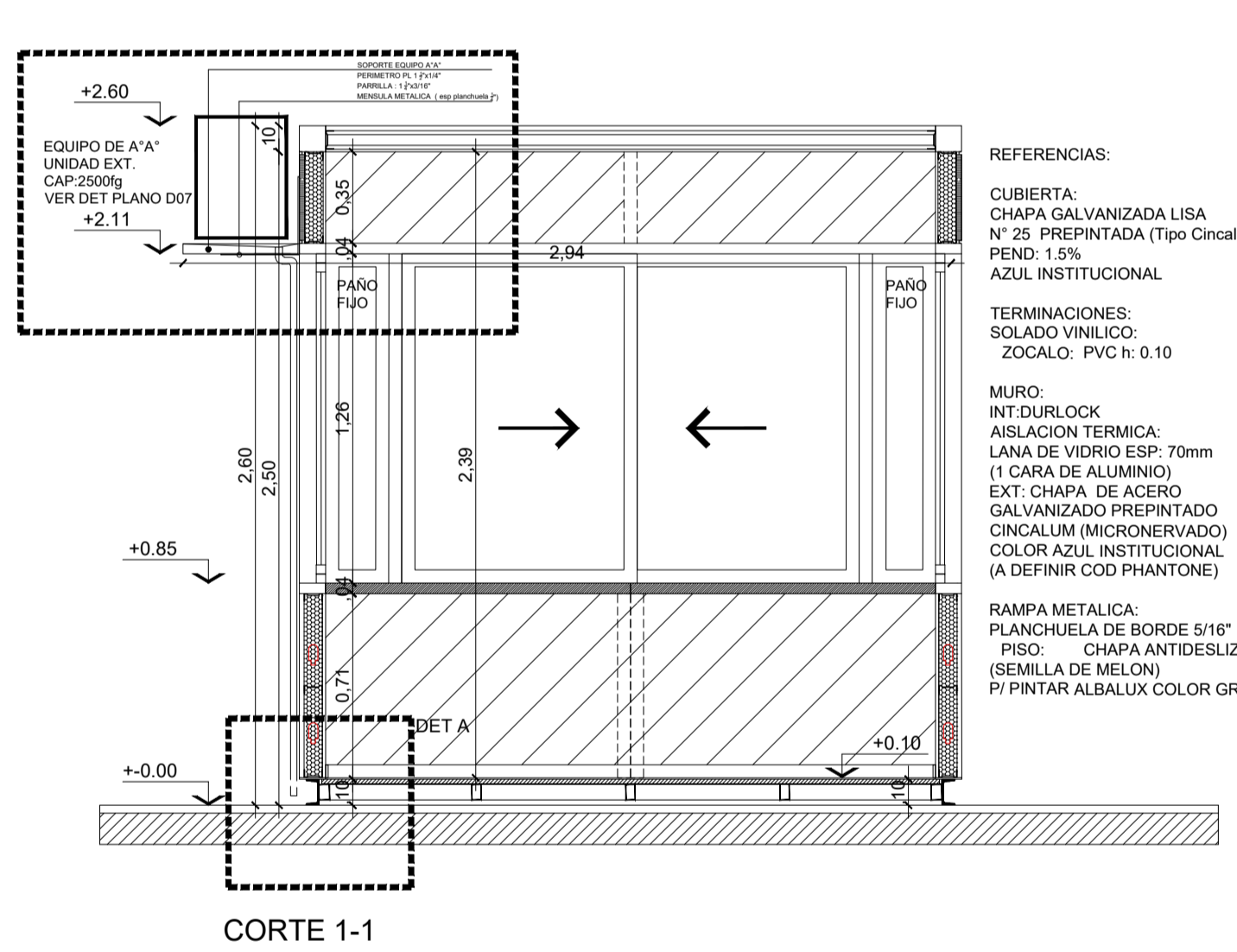

CORTE 1-1

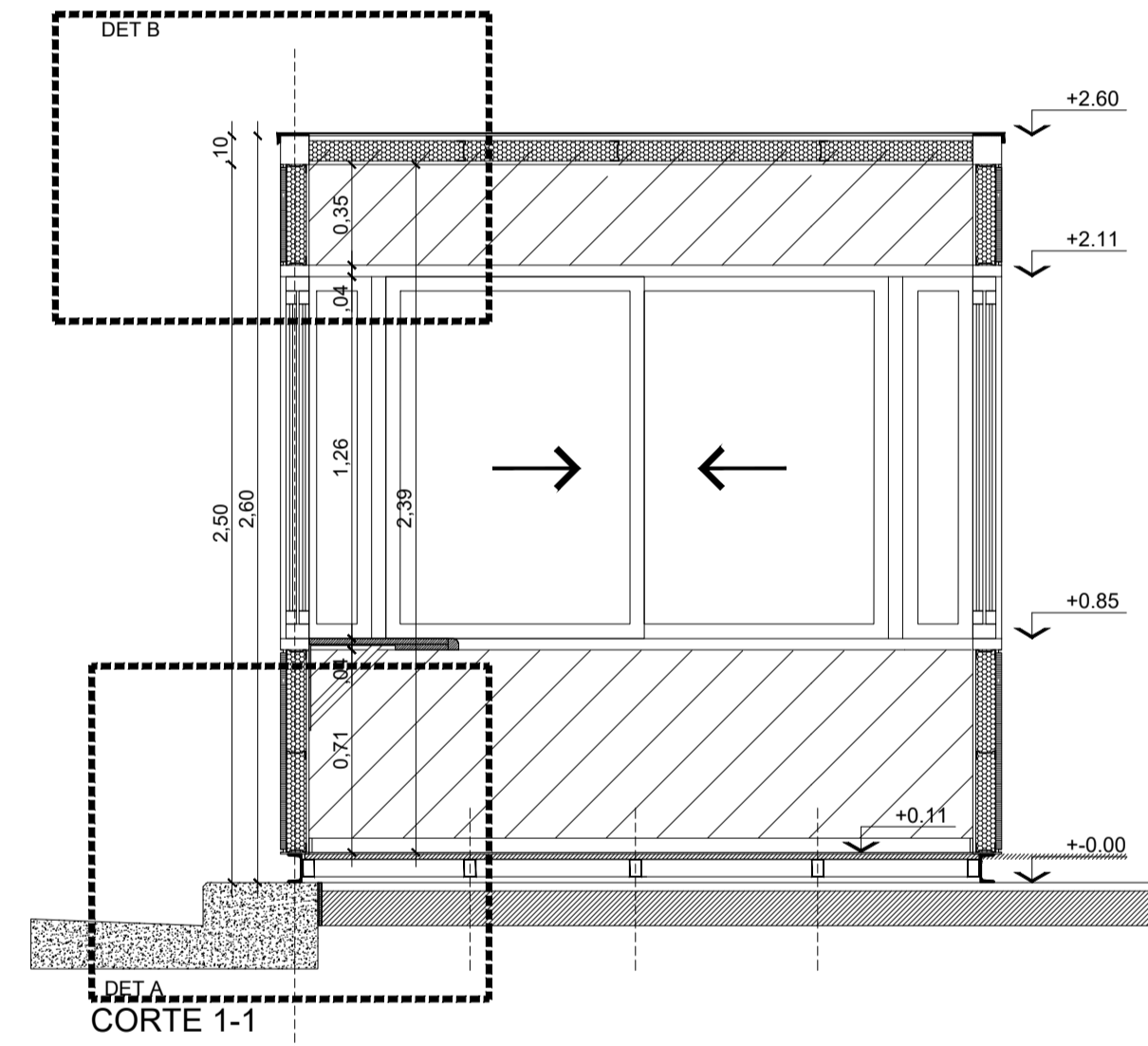

CORTE 1-1

REFERENCIAS:
 CUBIERTA: CHAPA GALVANIZADA LISA N° 25 PREPINTADA (Tipo Cincalum) PEND: 1.5%
 AZUL INSTITUCIONAL
 TERMINACIONES: SOLADO VINILICO; ZOCALO: PVC h: 0.10
 MURO: INT-DURLOCK
 AISLACION TERMICA: LANA DE VIDRIO ESP: 70mm (1 CARA DE ALUMINIO)
 EXT: CHAPA DE ACERO GALVANIZADO PREPINTADO CINCALUM (MICRONERVADO) COLOR AZUL INSTITUCIONAL (A DEFINIR COD PHANTONE)
 RANPA METALICA: PLANCHUELA DE BORDE 5/16"
 PISO: CHAPA ANTIDESLIZANTE E14 (SEMILLA DE MELON)
 PINTAR ALBALUX COLOR GRIS FOR.

4 DETALLE DE CABINAS - VISTAS

Escala 1:25

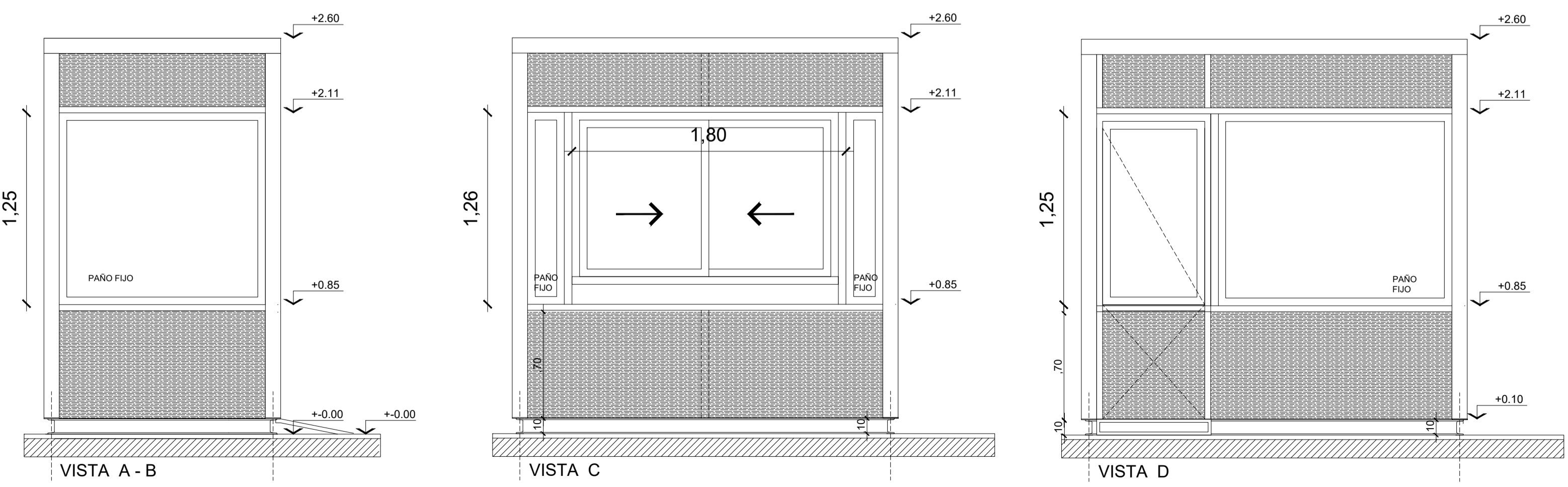

5 CORTE INTEGRAL

Escala 1:5

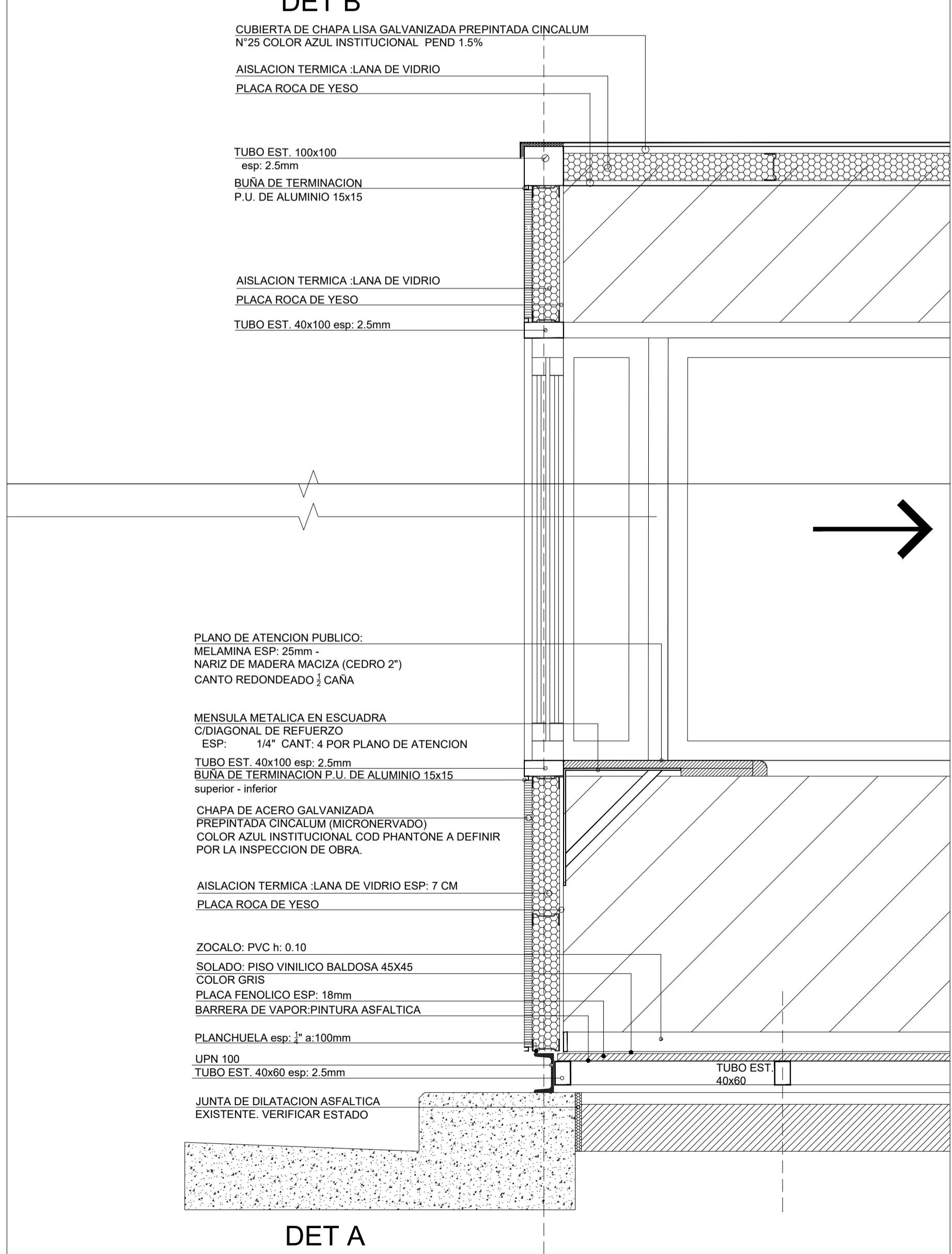

DET A

NOTAS:
 EL PRESENTE PLANO ES NEGATIVO. LA CONTRATISTA CONFIRMARÁ LOS PLANOS DE DETALLE DEFINITIVO QUE DEBERÁN SER APROBADOS POR LA D.O.C.M. Y LA INSPECCION DE OBRA. EL PLANO PRESENTADO POR LA CONTRATISTA ESTARÁ EN UN TOPOGRAFIADO CON LA MEMORIA VISIVEL.
 TODAS LAS MEDIDAS Y NIVELES SE VERIFICARÁN EN OBRA POR EL CONTRATISTA.
 TODOS LOS DETALLES CONSTRUCTIVOS SERÁN COORDINADOS Y CONTROLADOS EN OBRA.

PLANO NO APTO PARA CONSTRUCCION

MODIFICACIONES:	REVISION	FECHA	DESCRIPCION