

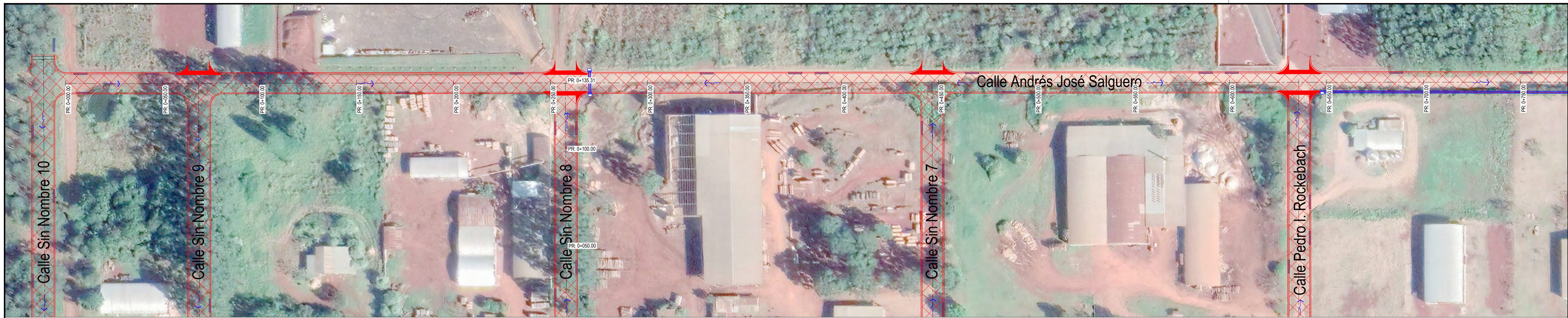

REFERENCIAS

	CALZADA CON EMPEDRADO PROYECTADO		BADEN PROYECTADO		CALZADA CON EMPEDRADO PROYECTADO
	CALZADA CON EMPEDRADO EXISTENTE		BADEN A RECONSTRUIR		CALZADA CON EMPEDRADO EXISTENTE
	CALZADA ASFALTADA EXISTENTE		SENTIDO DE ESCURRIMIENTO		CAUCES NATURALES
	CORDON CUNETTA PROYECTADO		CAUCES NATURALES		SUMIDERO PROYECTADO
	CORDON CUNETTA EXISTENTE				

DIRECCIÓN DE ARQUITECTURA MUNICIPALIDAD DE PUERTO RICO		PROVINCIA DE MISIONES	
PROGRAMA DE MEJORAMIENTO DEL PARQUE INDUSTRIAL DE LA CIUDAD DE PUERTO RICO			
Escala: 1:1.000	Formato A1	Fecha: Junio 2021	Revisión:
Plano N°: <b>RED VIAL</b>			<b>RV-01</b>
<b>PLANIMETRÍA GENERAL</b>			



Calle A. Salguero - PR: 0+000.00 - 0+750.00 - Deformación Vertical: 5:1

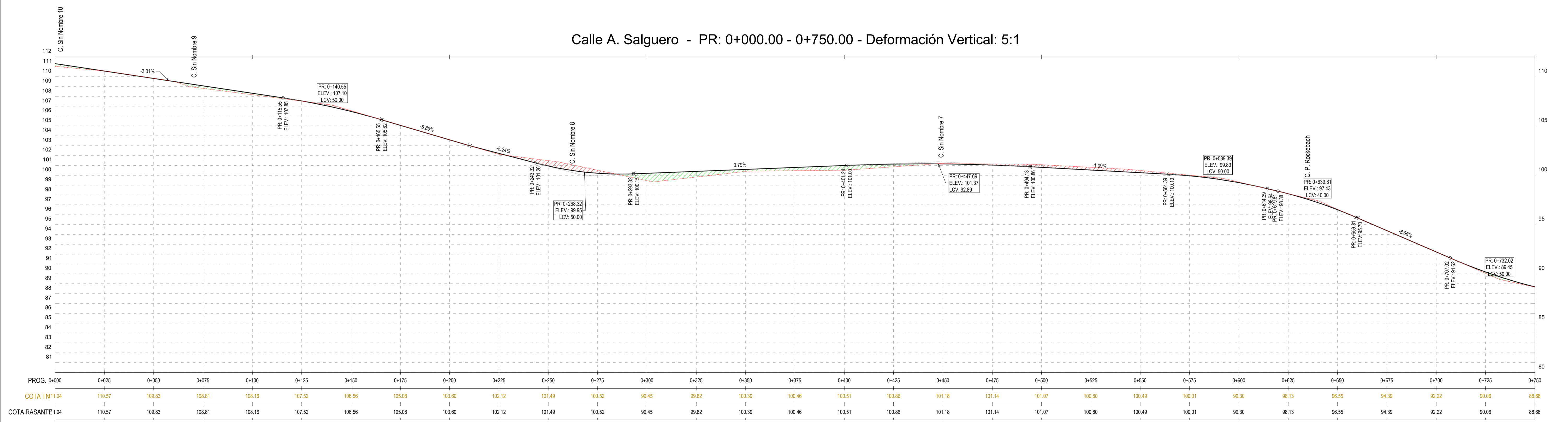

- | REFERENCIAS PLANIMÉTRICAS |                                  | REFERENCIAS ALTIMÉTRICAS |                                  |
|---------------------------|----------------------------------|--------------------------|----------------------------------|
|                           | CALZADA CON EMPEDRADO PROYECTADO |                          | PERFIL TERRENO NATURAL EXISTENTE |
|                           | CALZADA CON EMPEDRADO EXISTENTE  |                          | PERFIL RASANTE PROYECTADA        |
|                           | CALZADA ASFALTADA EXISTENTE      |                          | VOLUMEN DE RELLENO               |
|                           | CORDÓN CUNETTA PROYECTADO        |                          | VOLUMEN DE EXCAVACION            |
|                           | CORDÓN CUNETTA EXISTENTE         |                          | INTERSECCIONES                   |
|                           | BADEN PROYECTADO                 |                          | INICIO Y FIN DE CURVA            |
|                           | BADEN A RECONSTRUIR              |                          |                                  |
|                           | SENTIDO DE ESCURRIMIENTO         |                          |                                  |
|                           | CAUCES NATURALES                 |                          |                                  |
|                           | SUMIDERO PROYECTADO              |                          |                                  |

DIRECCIÓN DE ARQUITECTURA MUNICIPALIDAD DE PUERTO RICO		PROVINCIA DE MISIONES	
PROGRAMA DE MEJORAMIENTO DEL PARQUE INDUSTRIAL DE LA CIUDAD DE PUERTO RICO			
Escala: 1:1.000 Formato A1 Fecha: Junio 2021	Revisión:	Plano N°: <b>RV-02-01</b>	
Plan: <b>RED VIAL</b> <b>ALTIMETRÍA DE CALLES</b>			

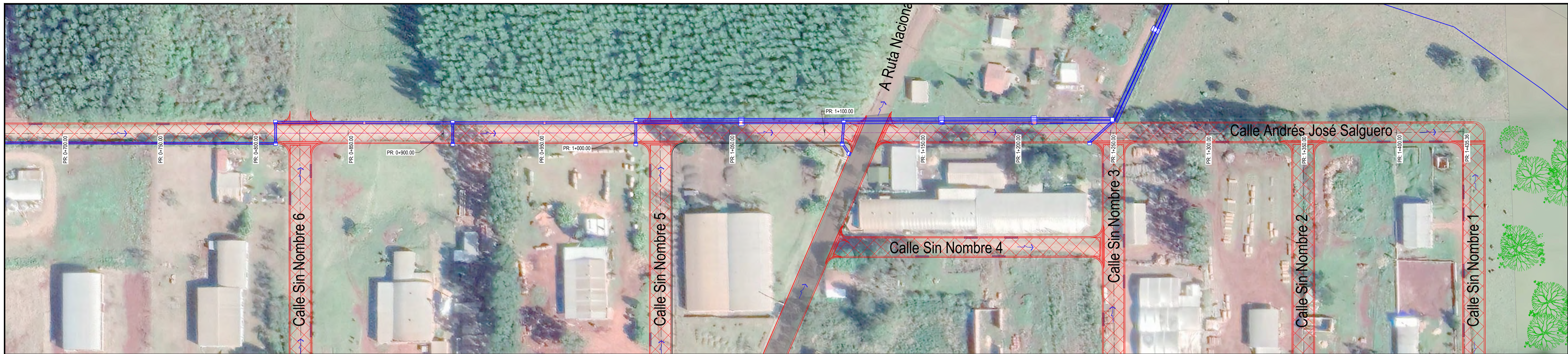

Calle A. Salguero - PR: 0+700.00 - 1+450.00 - Deformación Vertical: 5:1

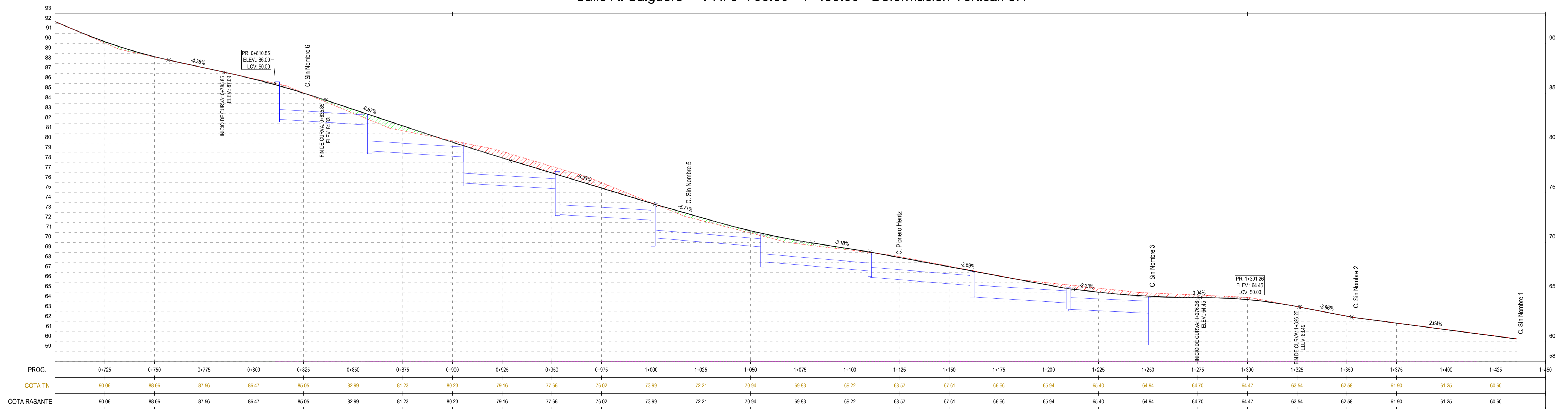

- |                           |                                  |                          |                                  |
|---------------------------|----------------------------------|--------------------------|----------------------------------|
| REFERENCIAS PLANIMÉTRICAS |                                  | REFERENCIAS ALTIMÉTRICAS |                                  |
|                           | CALZADA CON EMPEDRADO PROYECTADO |                          | PERFIL TERRENO NATURAL EXISTENTE |
|                           | CALZADA CON EMPEDRADO EXISTENTE  |                          | PERFIL RASANTE PROYECTADA        |
|                           | CALZADA ASFALTADA EXISTENTE      |                          | VOLUMEN DE RELLENO               |
|                           | CORDON CUNETA PROYECTADO         |                          | VOLUMEN DE EXCAVACION            |
|                           | CORDON CUNETA EXISTENTE          |                          | INTERSECCIONES                   |
|                           |                                  |                          | INICIO Y FIN DE CURVA            |
|                           |                                  |                          |                                  |
|                           |                                  |                          |                                  |

DIRECCIÓN DE ARQUITECTURA MUNICIPALIDAD DE PUERTO RICO		PROVINCIA DE MISIONES	
PROGRAMA DE MEJORAMIENTO DEL PARQUE INDUSTRIAL DE LA CIUDAD DE PUERTO RICO			
Escala: 1:1.000 Formato A1 Fecha: Junio 2021	Revisión:	Plano N°: <b>RV-02-02</b>	
ALTIMETRÍA DE CALLES			



Calle I. Henn - PR: 0+000.00 - 0+750.00 - Deformación Vertical: 5:1

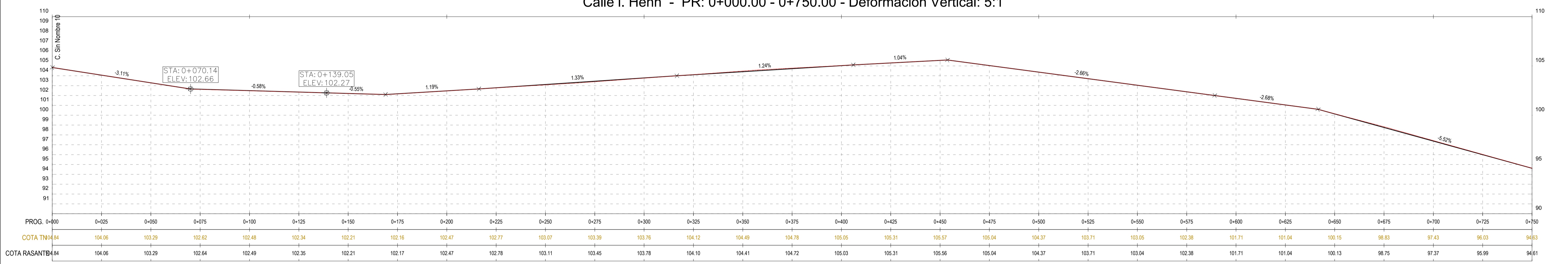

- | REFERENCIAS PLANIMÉTRICAS |                                  | REFERENCIAS ALTIMÉTRICAS |                                  |
|---------------------------|----------------------------------|--------------------------|----------------------------------|
|                           | CALZADA CON EMPEDRADO PROYECTADO |                          | BADEN PROYECTADO                 |
|                           | CALZADA CON EMPEDRADO EXISTENTE  |                          | BADEN A RECONSTRUIR              |
|                           | CALZADA ASFALTADA EXISTENTE      |                          | SENTIDO DE ESCURRIMIENTO         |
|                           | CORDON CUNETA PROYECTADO         |                          | CAUCES NATURALES                 |
|                           | CORDON CUNETA EXISTENTE          |                          | SUMIDERO PROYECTADO              |
|                           |                                  |                          | PERFIL TERRENO NATURAL EXISTENTE |
|                           |                                  |                          | PERFIL RASANTE PROYECTADA        |
|                           |                                  |                          | VOLUMEN DE RELLENO               |
|                           |                                  |                          | VOLUMEN DE EXCAVACION            |
|                           |                                  |                          | INTERSECCIONES                   |
|                           |                                  |                          | INICIO Y FIN DE CURVA            |

DIRECCIÓN DE ARQUITECTURA MUNICIPALIDAD DE PUERTO RICO		PROVINCIA DE MISIONES	
PROGRAMA DE MEJORAMIENTO DEL PARQUE INDUSTRIAL DE LA CIUDAD DE PUERTO RICO			
Escala: 1:1.000 Formato: A1 Fecha: Junio 2021	Revisión:	Plano N°: <b>RV-02-03</b>	
Plano: <b>RED VIAL</b> <b>ALTIMETRÍA DE CALLES</b>			



República Argentina - Poder Ejecutivo Nacional  
Las Malvinas son argentinas

**Hoja Adicional de Firmas**  
**Informe gráfico**

**Número:**

**Referencia:** 3. Planos (2 de 6) - Programa de Mejoramiento del Parque Industrial de la ciudad de Puerto Rico -  
Misione

---

El documento fue importado por el sistema GEDO con un total de 4 pagina/s.