

Calle I. Henn - PR: 0+750.00 - 1+500.00 - Deformación Vertical: 5:1

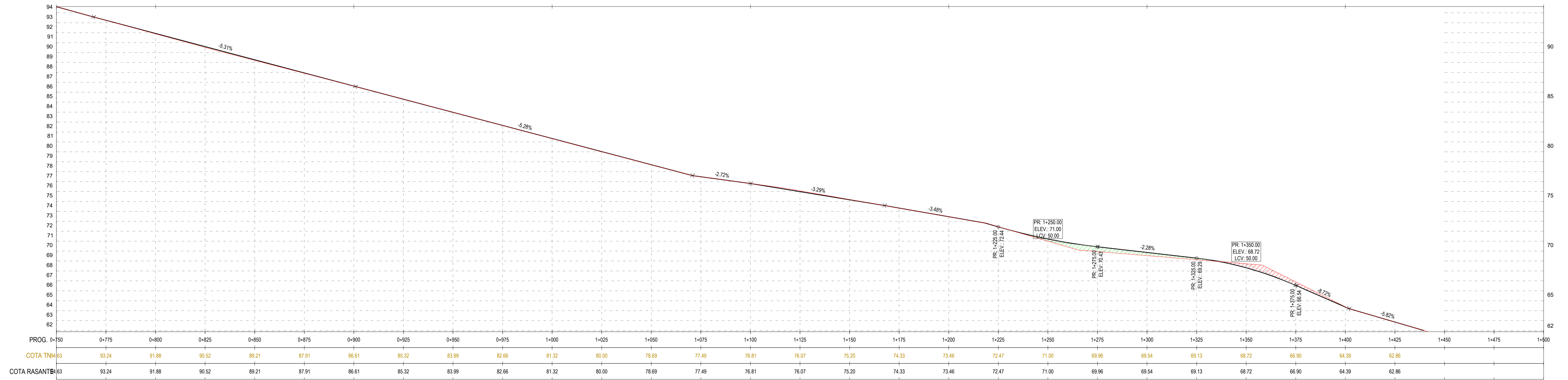

- | REFERENCIAS PLANIMÉTRICAS | | REFERENCIAS ALTIMÉTRICAS | |
|---------------------------|----------------------------------|--------------------------|--------------------------|
| | CALZADA CON EMPEDRADO PROYECTADO | | BADEN PROYECTADO |
| | CALZADA CON EMPEDRADO EXISTENTE | | BADEN A RECONSTRUIR |
| | CALZADA ASFALTADA EXISTENTE | | SENTIDO DE ESCURRIMIENTO |
| | CORDON CUNETTA PROYECTADO | | CAUCES NATURALES |
| | CORDON CUNETTA EXISTENTE | | SUMIDERO PROYECTADO |
| | | | VOLUMEN DE RELLENO |
| | | | VOLUMEN DE EXCAVACION |
| | | | INTERSECCIONES |
| | | | INICIO Y FIN DE CURVA |

DIRECCIÓN DE ARQUITECTURA MUNICIPALIDAD DE PUERTO RICO		PROVINCIA DE MISIONES	
PROGRAMA DE MEJORAMIENTO DEL PARQUE INDUSTRIAL DE LA CIUDAD DE PUERTO RICO			
Escala: 1:1.000 Formato A1 Fecha: Junio 2021	Revisión:	Plano N°: RV-02-04	
Plano: RED VIAL ALTIMETRÍA DE CALLES			

Calle Sin Nombre 1 - PR: -0+025.00 - 0+175.00 - Deformación Vertical: 5:1

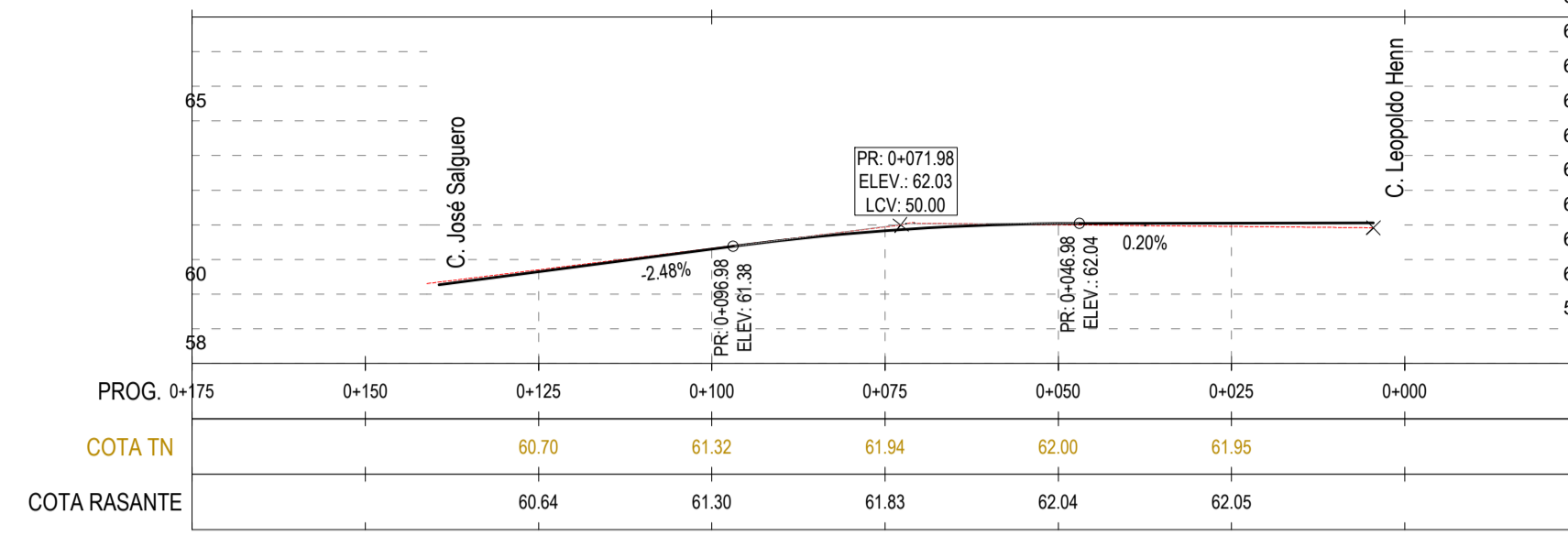

Calle Sin Nombre 2 - PR: -0+025.00 - 0+175.00 - Deformación Vertical: 5:1

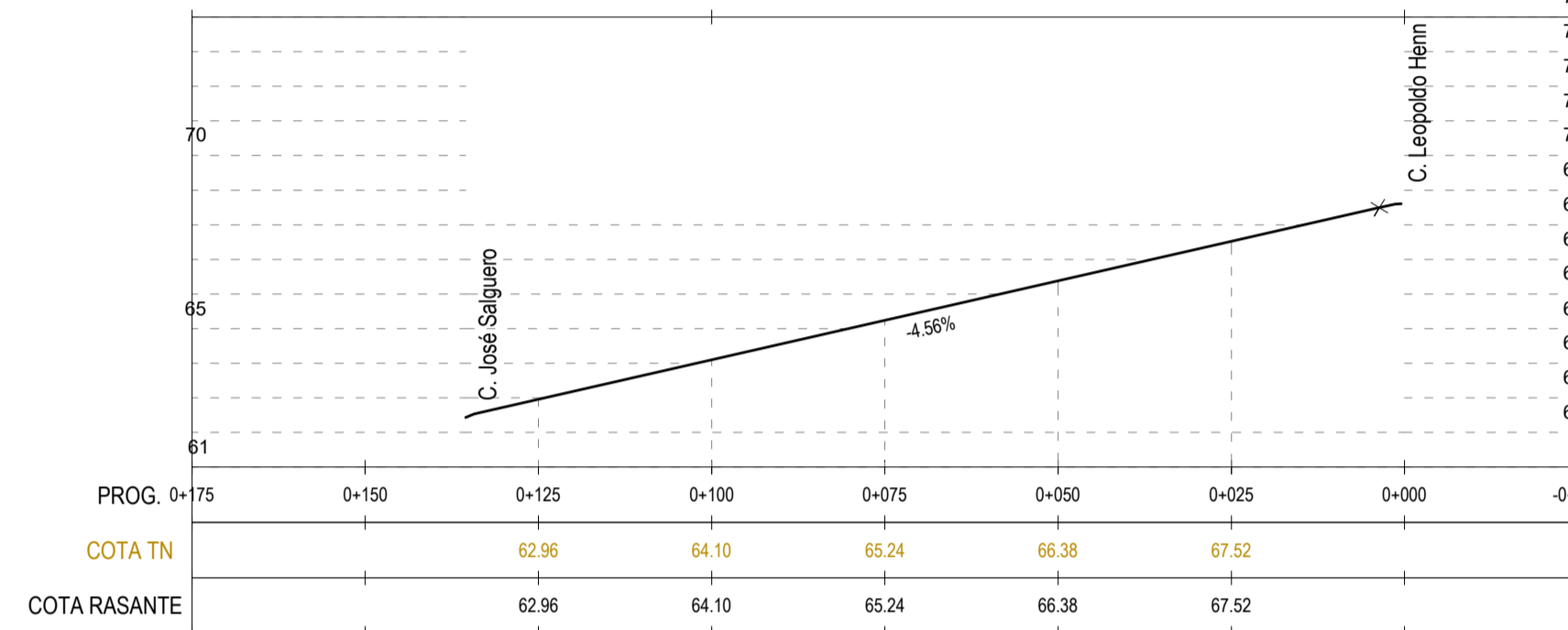

Calle Sin Nombre 3 - PR: -0+025.00 - 0+175.00 - Deformación Vertical: 5:1

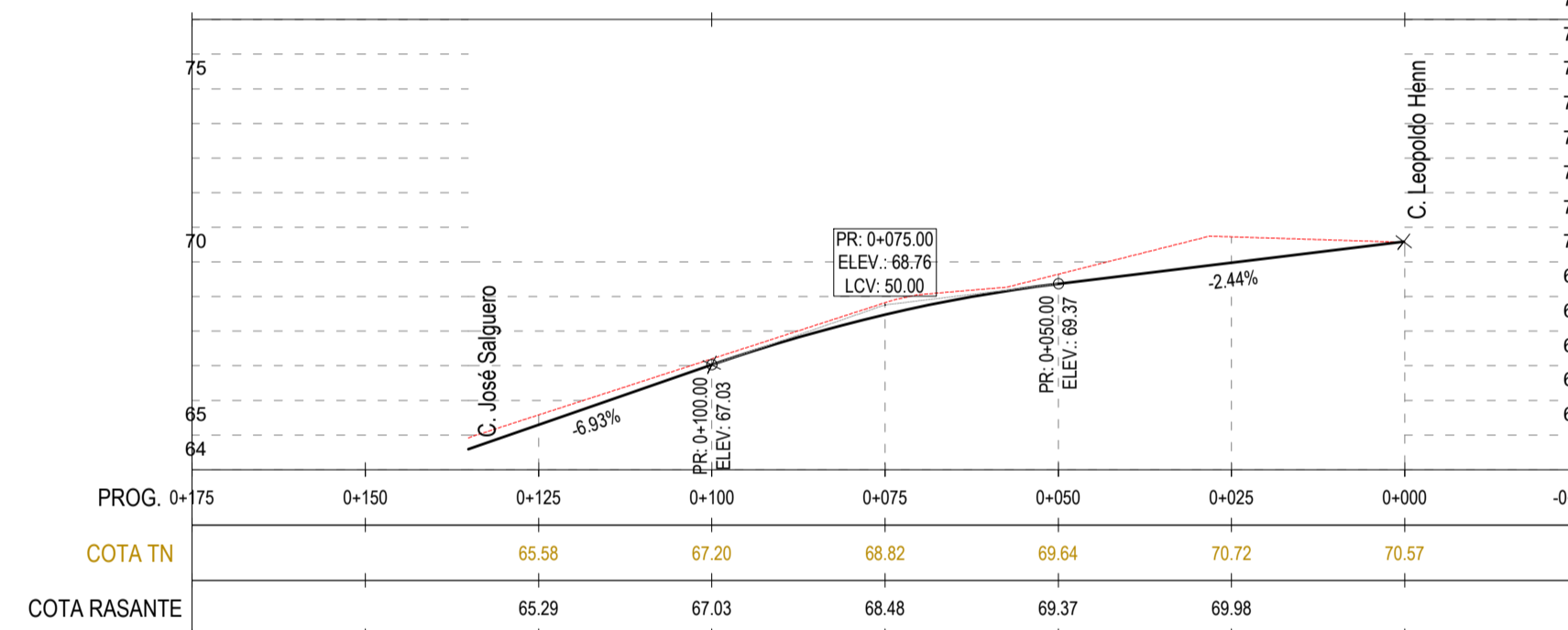

Calle Sin Nombre 5 - PR: -0+025.00 - 0+175.00 - Deformación Vertical: 5:1

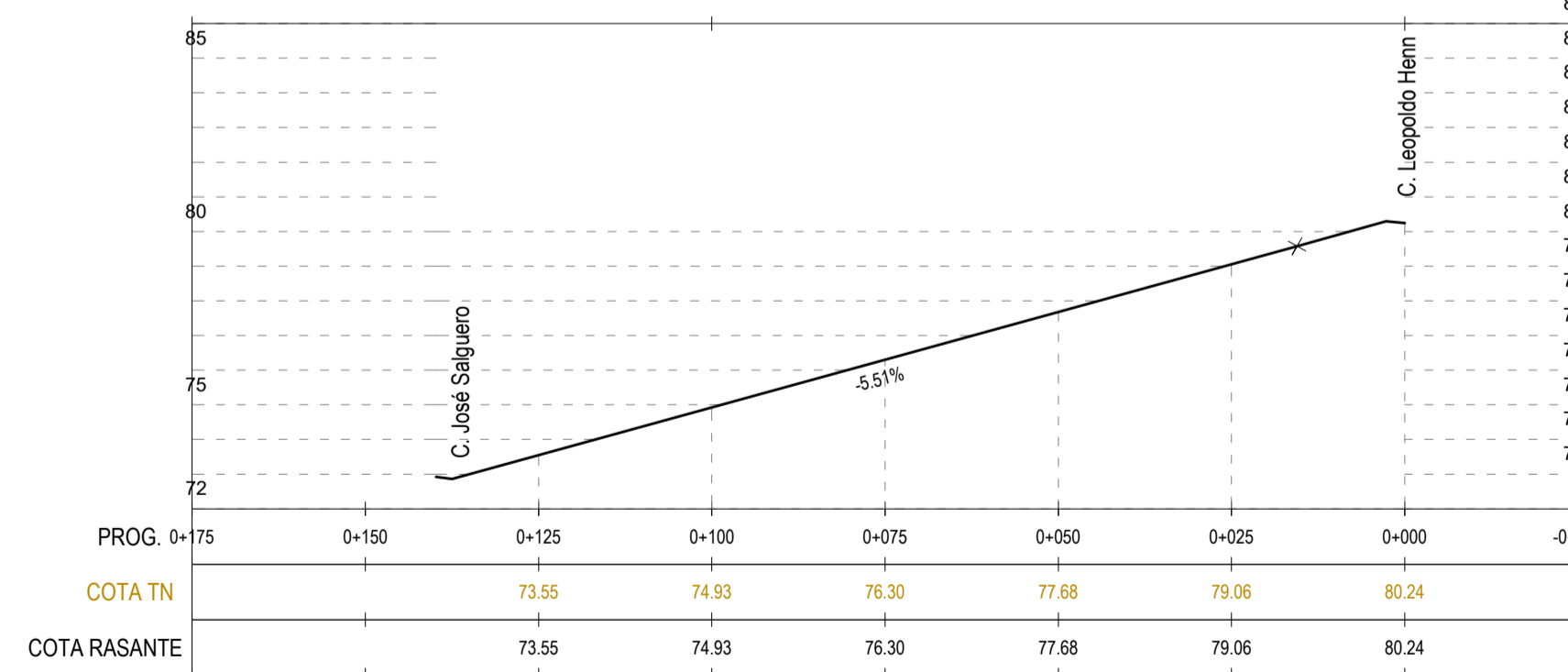

- | | | |
|---|---|---|
| <p>REFERENCIAS PLANIMÉTRICAS</p> <ul style="list-style-type: none"> CALZADA CON EMPEDRADO PROYECTADO CALZADA CON EMPEDRADO EXISTENTE CALZADA ASFALTADA EXISTENTE CORDON CUNETA PROYECTADO CORDON CUNETA EXISTENTE | <p>REFERENCIAS ALTIMÉTRICAS</p> <ul style="list-style-type: none"> BADEN PROYECTADO BADEN A RECONSTRUIR SENTIDO DE ESCURRIMIENTO CAUCES NATURALES SUMIDERO PROYECTADO | <p>REFERENCIAS ALTIMÉTRICAS</p> <ul style="list-style-type: none"> PERFIL TERRENO NATURAL EXISTENTE PERFIL RASANTE PROYECTADA VOLUMEN DE RELLENO VOLUMEN DE EXCAVACION INTERSECCIONES INICIO Y FIN DE CURVA |
|---|---|---|

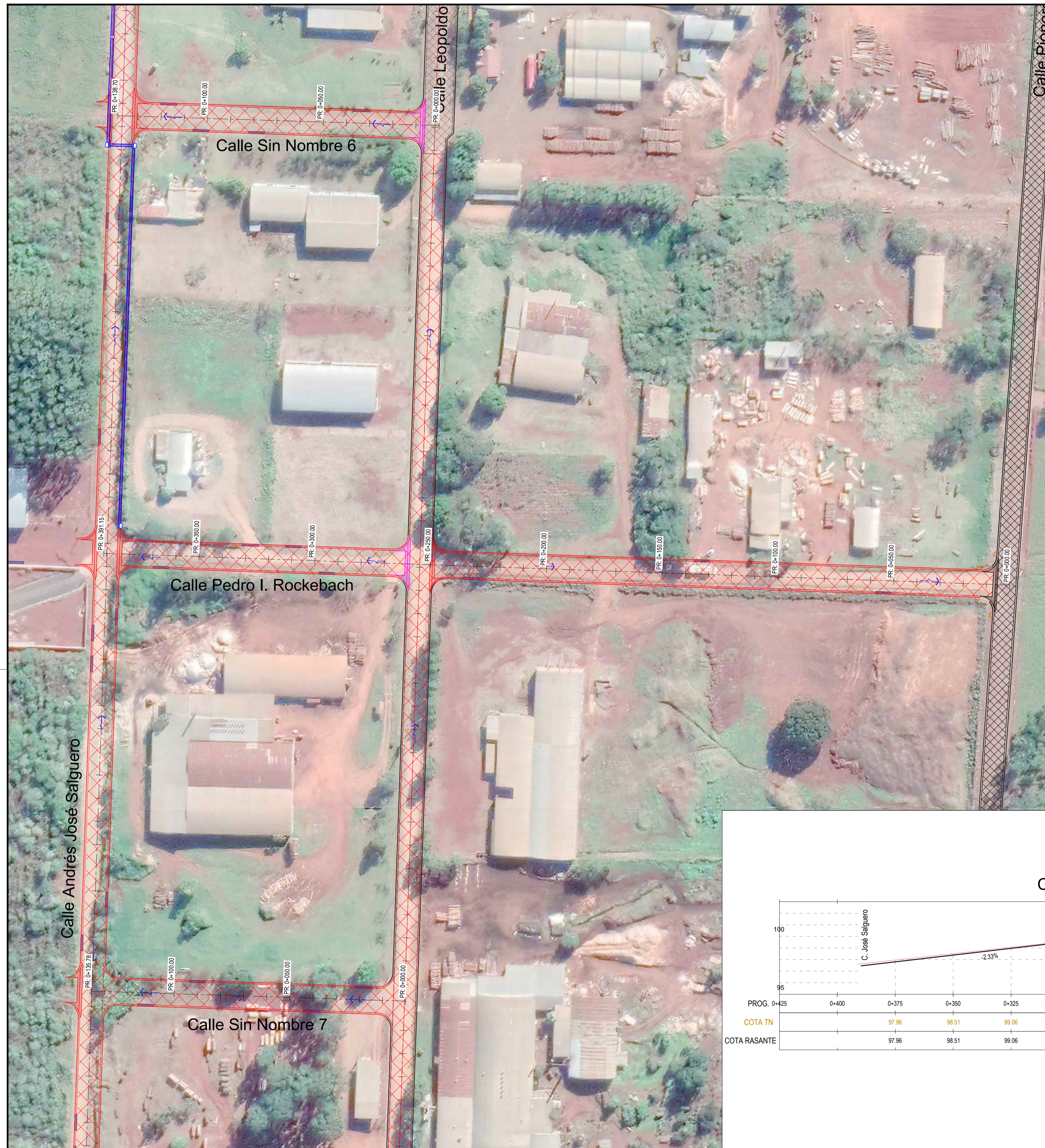

Calle Sin Nombre 6 - PR: -0+025.00 - 0+175.00 - Deformación Vertical: 5:1

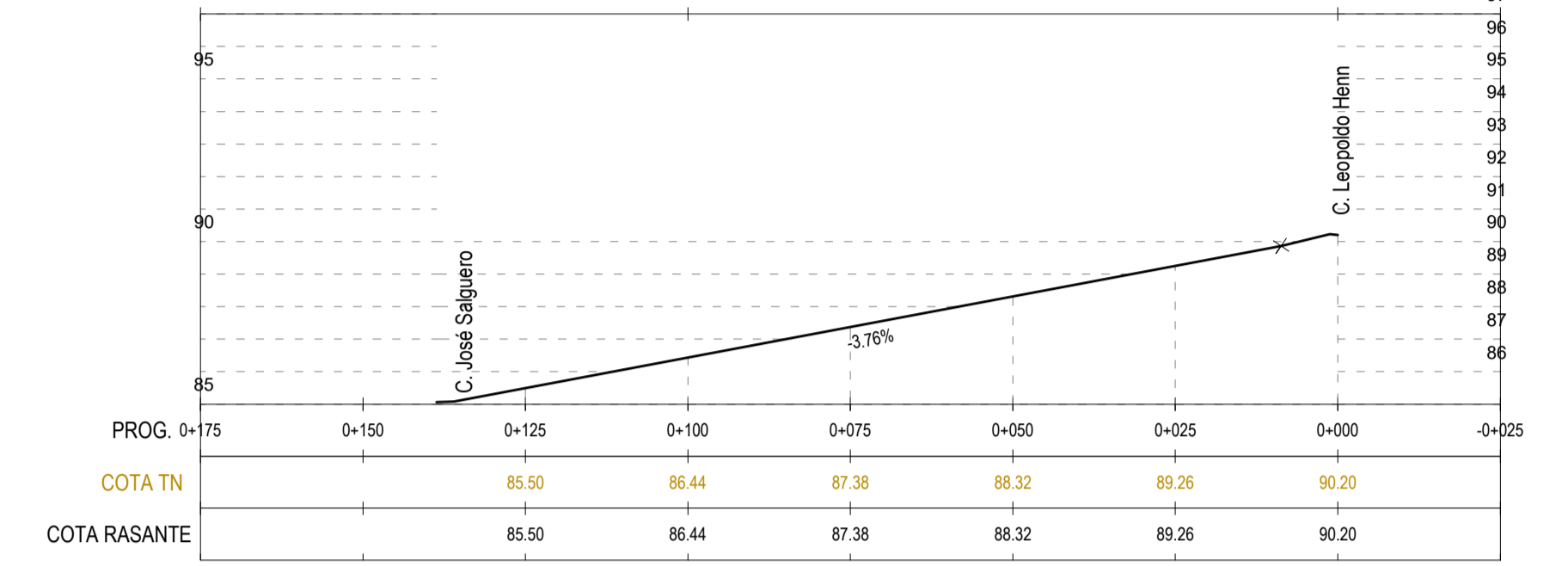

Calle Sin Nombre 7 - PR: -0+025.00 - 0+175.00 - Deformación Vertical: 5:1

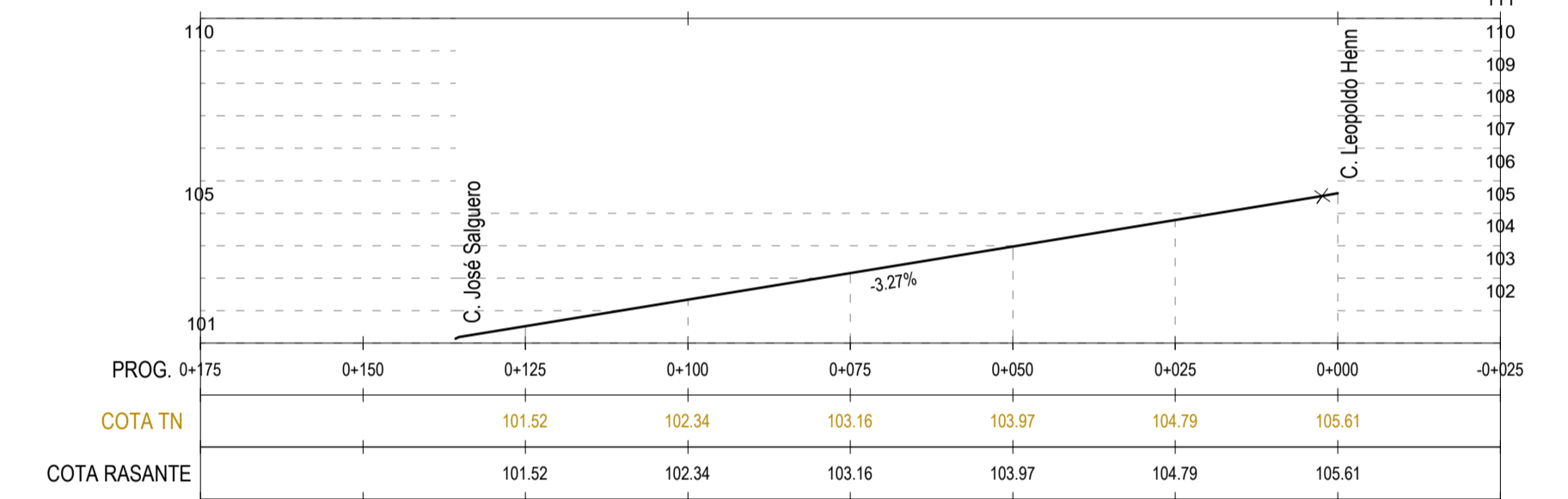

Calle Rockebach - PR: -0+025.00 - 0+425.00 - Deformación Vertical: 5:1

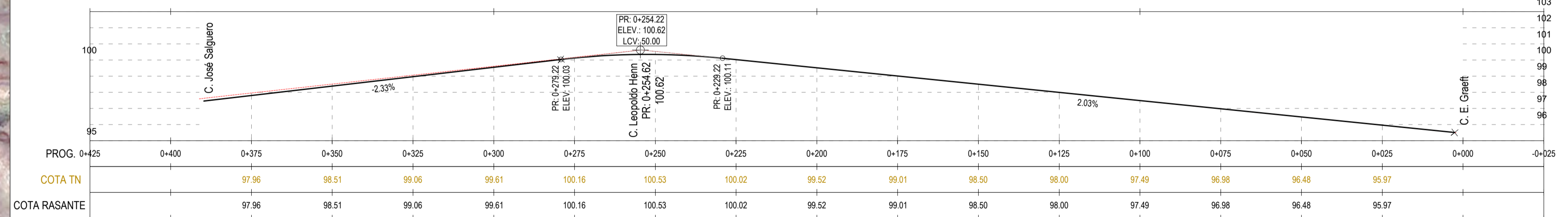

- | | |
|--|--|
| <p>REFERENCIAS PLANIMÉTRICAS</p> <ul style="list-style-type: none"> CALZADA CON EMPEDRADO PROYECTADO CALZADA CON EMPEDRADO EXISTENTE CALZADA ASFALTADA EXISTENTE CORDON CUNETTA PROYECTADO CORDON CUNETTA EXISTENTE | <p>REFERENCIAS ALTIMÉTRICAS</p> <ul style="list-style-type: none"> PERFIL TERRENO NATURAL EXISTENTE PERFIL RASANTE PROYECTADA VOLUMEN DE RELLENO VOLUMEN DE EXCAVACION INTERSECCIONES INICIO Y FIN DE CURVA |
| <ul style="list-style-type: none"> BADEN PROYECTADO BADEN A RECONSTRUIR SENTIDO DE ESCURRIMIENTO CAUCES NATURALES SUMIDERO PROYECTADO | |



Calle Sin Nombre 8 - PR: -0+025.00 - 0+175.00 - Deformación Vertical: 5:1

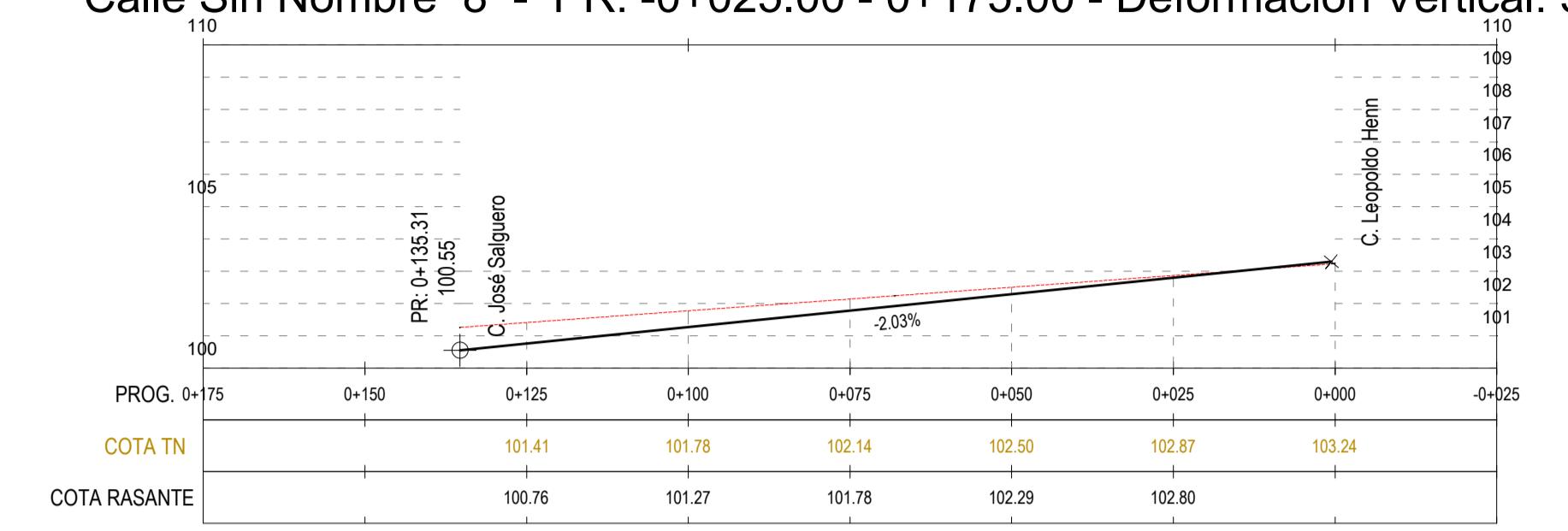

Calle Sin Nombre 9 - PR: -0+025.00 - 0+175.00 - Deformación Vertical: 5:1

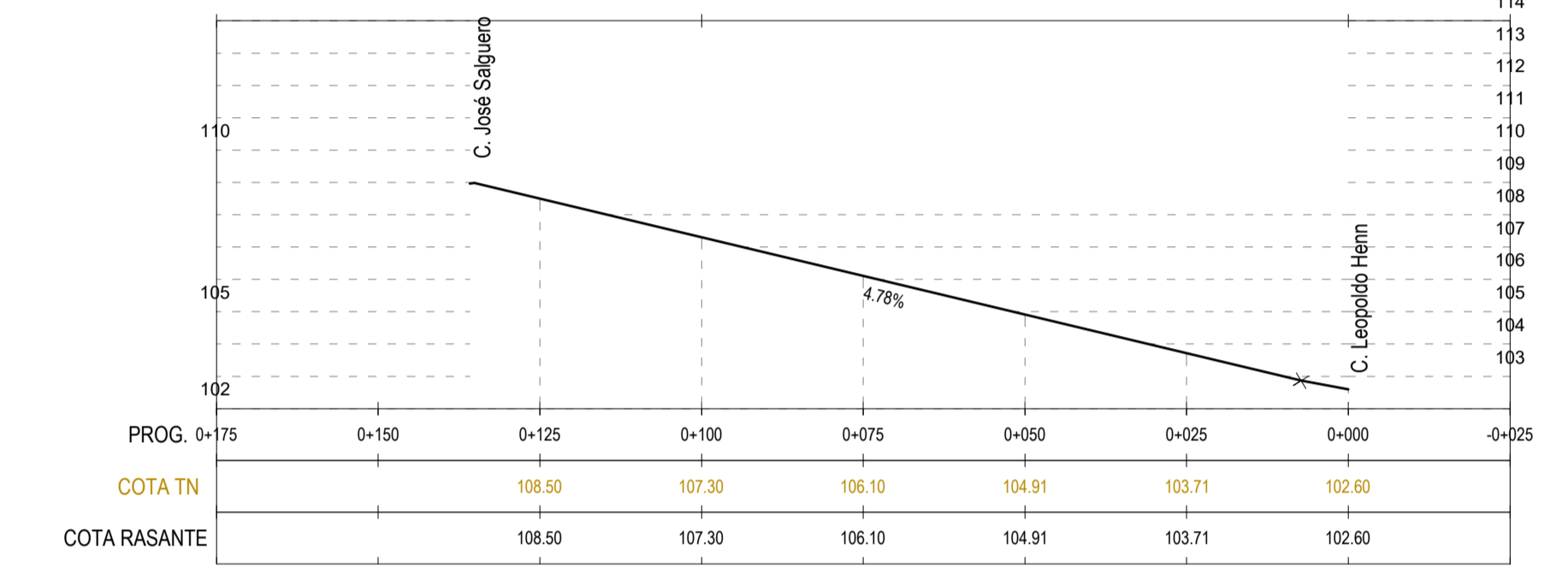

Calle Sin Nombre 10 - PR: -0+025.00 - 0+425.00 - Deformación Vertical: 5:1

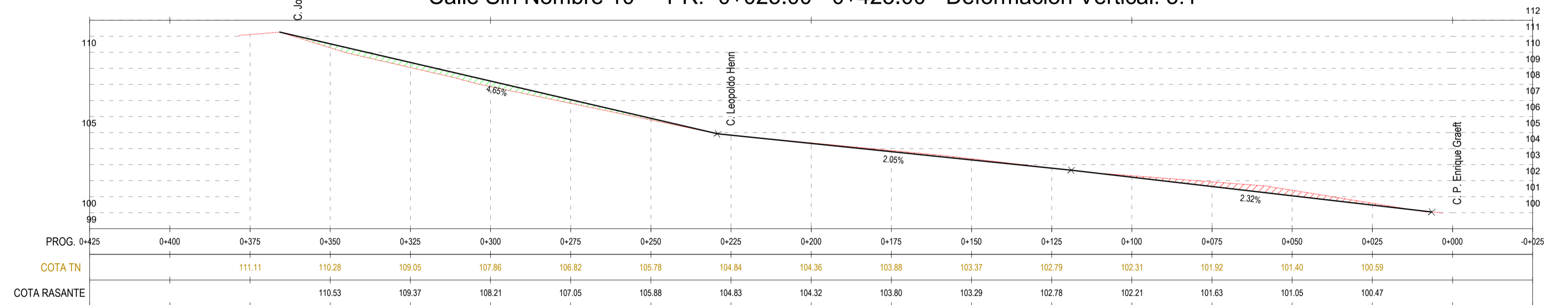

- | | |
|---|---|
| <p>REFERENCIAS PLANIMÉTRICAS</p> <ul style="list-style-type: none"> CALZADA CON EMPEDRADO PROYECTADO CALZADA CON EMPEDRADO EXISTENTE CALZADA ASFALTADA EXISTENTE CORDÓN CUNETTA PROYECTADO CORDÓN CUNETTA EXISTENTE | <p>REFERENCIAS ALTIMÉTRICAS</p> <ul style="list-style-type: none"> PERFIL TERRENO NATURAL EXISTENTE PERFIL RASANTE PROYECTADA VOLUMEN DE RELLENO VOLUMEN DE EXCAVACIÓN INTERSECCIONES INICIO Y FIN DE CURVA |
| <ul style="list-style-type: none"> BADEN PROYECTADO BADEN A RECONSTRUIR SENTIDO DE ESCURRIMIENTO CAUCES NATURALES SUMIDERO PROYECTADO | |

Perfil tipo- Calle de ancho 10.70m
Empedrado

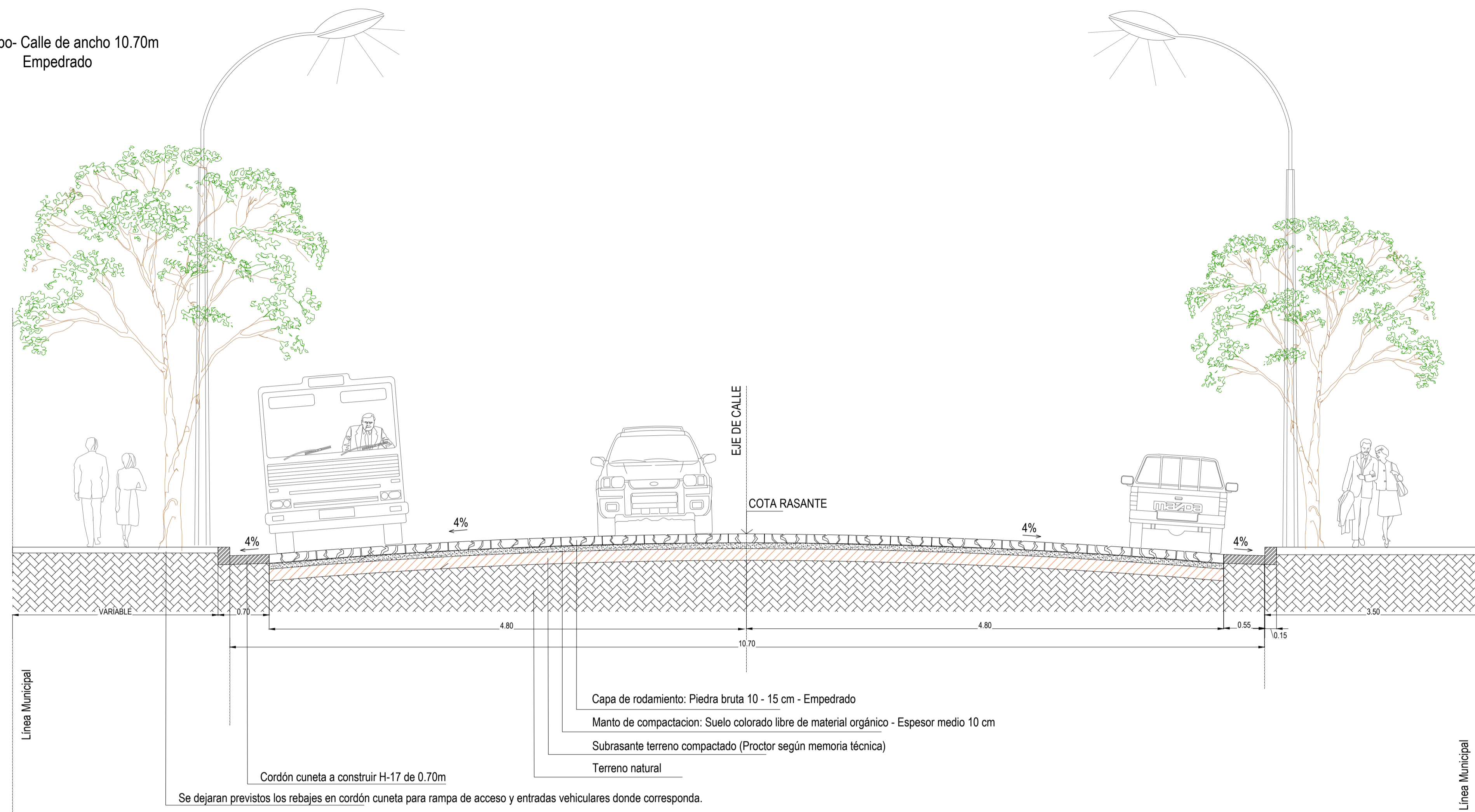

Perfil tipo- Calle de ancho 11.70m
Empedrado

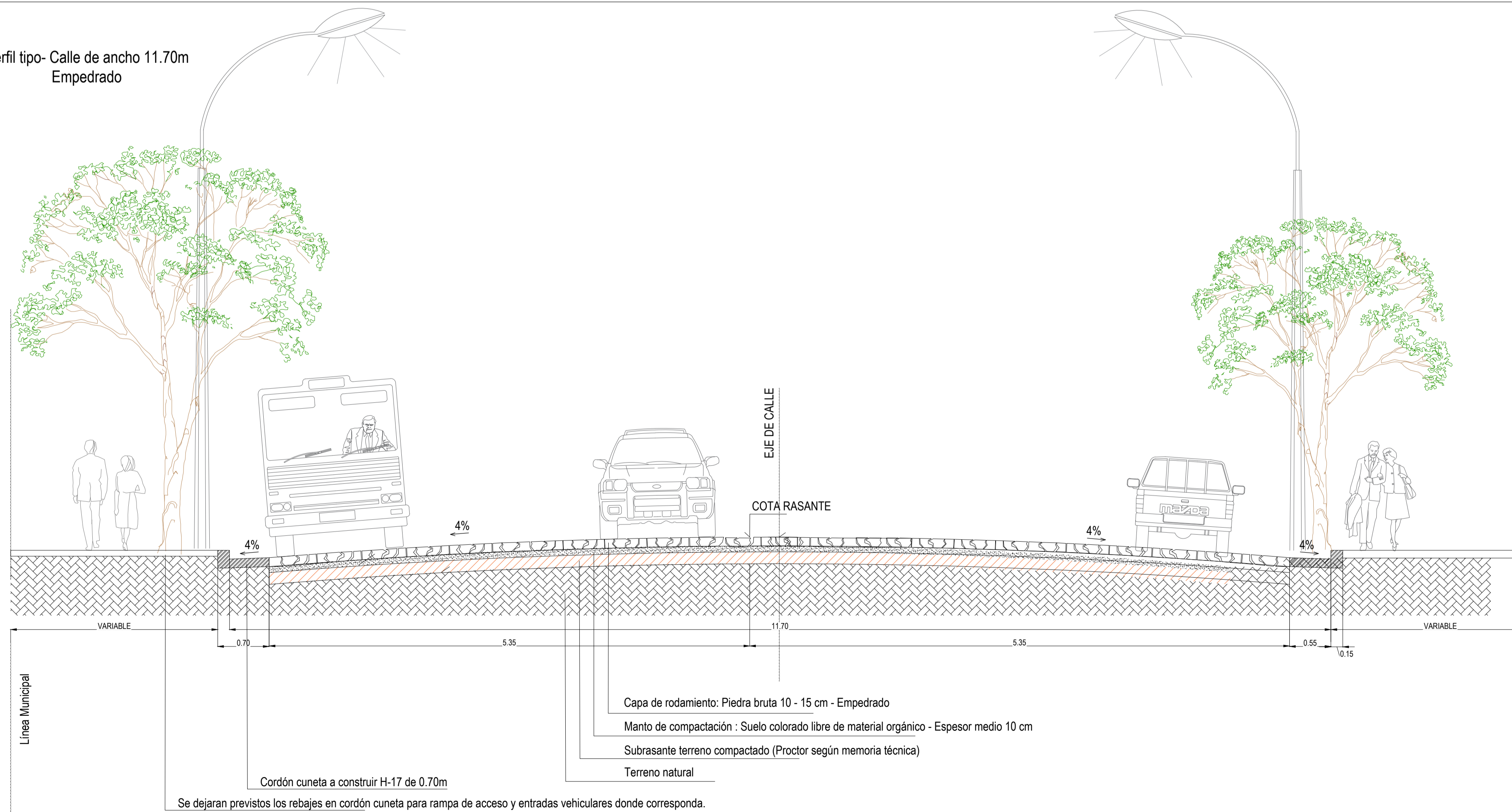

 DIRECCIÓN DE ARQUITECTURA MUNICIPALIDAD DE PUERTO RICO		PROVINCIA DE MISIONES
PROGRAMA DE MEJORAMIENTO DEL PARQUE INDUSTRIAL DE LA CIUDAD DE PUERTO RICO		
Escala: 1:1.000	Formato A1	Fecha: Junio 2021
Plano: RED VIAL PERFIL TIPO	Revisión:	Plano N°: RV-03



República Argentina - Poder Ejecutivo Nacional
Las Malvinas son argentinas

Hoja Adicional de Firmas
Informe gráfico

Número:

Referencia: 3. Planos (3 de 6) - Programa de Mejoramiento del Parque Industrial de la Ciudad de Puerto Rico -
Misione

El documento fue importado por el sistema GEDO con un total de 5 pagina/s.