

REFERENCIAS

Nº PROYECTO: 2007-0109 - Puente General Juan Manuel Cordero - Proyecto Ejecutivo - Etapa I.

1. 2007-0109-01-01 - Memoria de la Entidad.

2. 2007-0109-01-01 - Especificaciones Técnicas Particulares.

LISTAS

Nº DESCRIPCIÓN

1. Proyección: POSESAR 2007 Argentina Faja 5.

2. Todas las cotas están referidas al Cero Local de Puerto Deseado.

3. Todas las medidas están indicadas en metros, salvo indicación contraria.

A. Todas las medidas se verificaron en obra.

A.	OPERACIÓN	FECHA	EMISOR PARA APROBACIÓN	DESCRIPCIÓN	MAA	SEL	LEGA
	REVISAR				EXECUTO	REVISOR	APROBADO



PROYECTO: RECONSTRUCCION MUELLE PUERTO DESEADO
PROV. DE SANTA CRUZ

TIPO DE DOCUMENTO: PLANTA GENERAL

ESCALA: ARCHIVO: 1:1750
DOCUMENTO N°: 2007-0109-01-01-01
FORMATO: HOJA 02 DE 02
REV.: A

PLANTA GENERAL - SITIO 3 Y SECTOR DE TRANSICION Escala: 1:250



UBICACION GENERAL

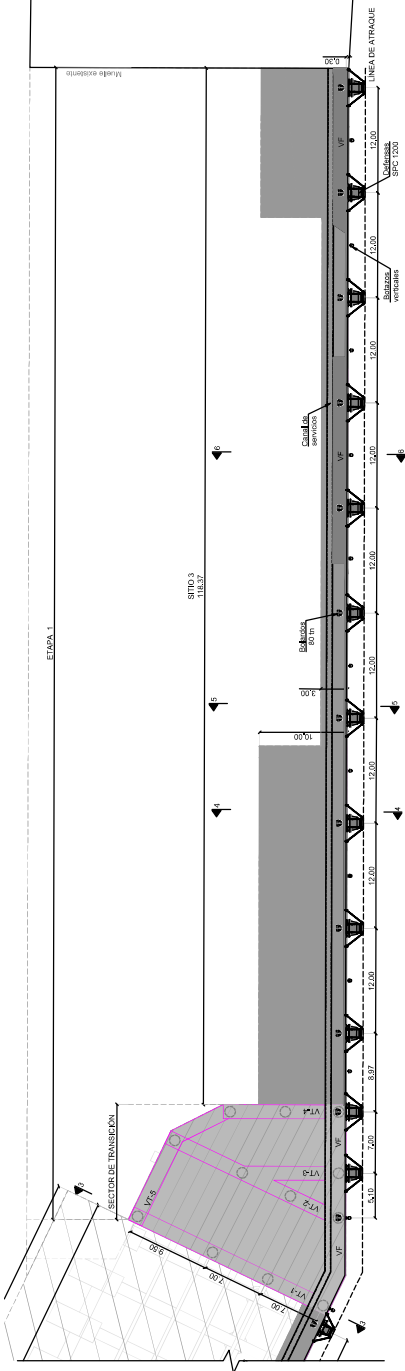

VISTA FRONTAL - SITIO 3 Y SECTOR DE TRANSICION Escala: 1:250

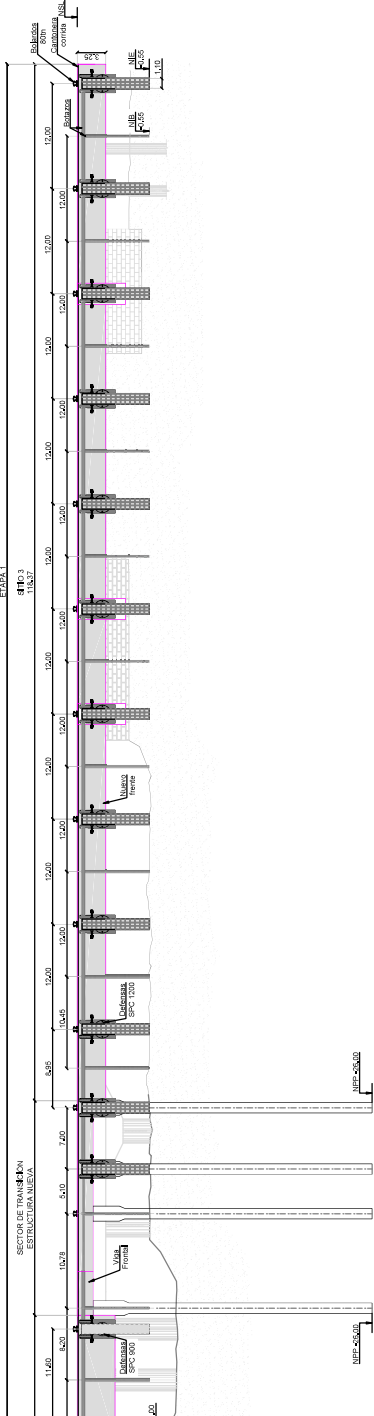

MODELO 3D - ENTORNO DEL SITIO 3

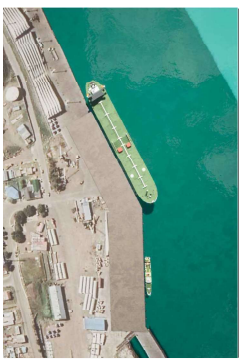

MODELO 3D - ENTORNO DEL SITIO 3



MODELO 3D - SITIO 3 Y TRANSICION

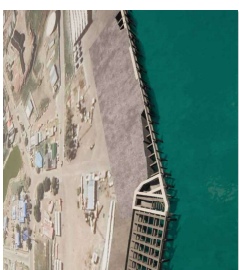

MODELO 3D - SITIO DE TRANSICION MUELLE TERMINADO

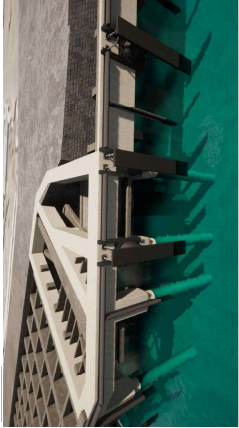

MODELO 3D - SITIO DE TRANSICION MUELLE TERMINADO

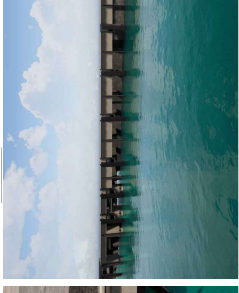

REFERENCIAS	
1. PLANO	1. PROYECTO
2. PLANO	2. PROYECTO
3. PLANO	3. PROYECTO
4. PLANO	4. PROYECTO
5. PLANO	5. PROYECTO
6. PLANO	6. PROYECTO
7. PLANO	7. PROYECTO
8. PLANO	8. PROYECTO
9. PLANO	9. PROYECTO
10. PLANO	10. PROYECTO
11. PLANO	11. PROYECTO
12. PLANO	12. PROYECTO
13. PLANO	13. PROYECTO
14. PLANO	14. PROYECTO
15. PLANO	15. PROYECTO
16. PLANO	16. PROYECTO
17. PLANO	17. PROYECTO
18. PLANO	18. PROYECTO
19. PLANO	19. PROYECTO
20. PLANO	20. PROYECTO
21. PLANO	21. PROYECTO
22. PLANO	22. PROYECTO
23. PLANO	23. PROYECTO
24. PLANO	24. PROYECTO
25. PLANO	25. PROYECTO
26. PLANO	26. PROYECTO
27. PLANO	27. PROYECTO
28. PLANO	28. PROYECTO
29. PLANO	29. PROYECTO
30. PLANO	30. PROYECTO
31. PLANO	31. PROYECTO
32. PLANO	32. PROYECTO
33. PLANO	33. PROYECTO
34. PLANO	34. PROYECTO
35. PLANO	35. PROYECTO
36. PLANO	36. PROYECTO
37. PLANO	37. PROYECTO
38. PLANO	38. PROYECTO
39. PLANO	39. PROYECTO
40. PLANO	40. PROYECTO
41. PLANO	41. PROYECTO
42. PLANO	42. PROYECTO
43. PLANO	43. PROYECTO
44. PLANO	44. PROYECTO
45. PLANO	45. PROYECTO
46. PLANO	46. PROYECTO
47. PLANO	47. PROYECTO
48. PLANO	48. PROYECTO
49. PLANO	49. PROYECTO
50. PLANO	50. PROYECTO

PROYECTO: RECONSTRUCCION MUELLE PUERTO DESEADO UNEPGCR PROV. DE SANTA CRUZ

TITULO: PLANTA GENERAL-VISTAS Y CORTES-TAPA DE ANTEPROYECTO TIPO DE DOCUMENTO: PLANTA GENERAL Y VISTA DE SITIO 3 Y SECTOR DE TRANSICION

ESCALA	ANCHO	ALTO	FORMATO	INICIAL	REV
1:250	297	210	A4	LACB	0



República Argentina - Poder Ejecutivo Nacional
1983/2023 - 40 AÑOS DE DEMOCRACIA

Hoja Adicional de Firmas
Informe gráfico

Número:

Referencia: PD 03 - PLANOS 3 DE 7

El documento fue importado por el sistema GEDO con un total de 2 pagina/s.